

ALLEGATO 2

PLANIMETRIE CATASTALI

R.E. 538_2024

LOTTO UNICO

BENI 1 e 2





40.484-2

NUOVO CATASTO EDILIZIO URBANO

(R. DECRETO LEGGE 13 APRILE 1939, N. 632)

Planimetria dell'immobile situato nel Comune di Se. Camp.

Via G. Cantore n. 2

Ditta

Allegata alla dichiarazione presentata all'Ufficio Tecnico Erariale di Se. Camp.

CIV. n. 2

H. m. 5.00

H. m. 5.00

CIV. n. 2 di Via ALFIERI

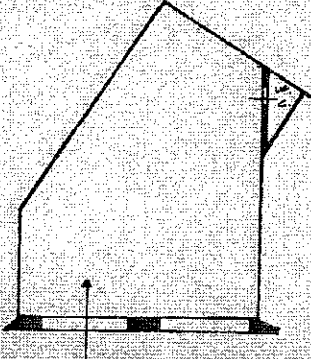

Via A. Cantore

ORIENTAM.



SCALA DI

SPAZIO RISERVATO PER LE ANNOTAZIONI D'UFFICIO

DATA

PROT. N. 57

RUBAPEC S.P.A. - ING. CA. 3 - Serial# 207871544361360F050ad05e618fd23

**Agenzia del Territorio
CATASTO FABBRICATI
Ufficio Provinciale di
Genova**

Dichiarazione protocollo n. GE0312561 del 23/12/2005
Planimetria di u.i.u. in Comune di Genova - Sampiardarena
Via Vittorio Alfieri civ. 20R

Identificativi Catastali:
Sezione: SAM
Foglio: 40
Particella: 8
Subalterno: 1

Compilata da:
Iscritto all'albo:
Architetti
Prov. N.

Scheda n. 1 Scala 1:200

