



Comune di Gualdo Tadino

Provincia di Perugia

Ufficio Anagrafe

COMUNICAZIONE DI RESIDENZA

L' Ufficiale d' Anagrafe,
visti gli atti d'ufficio,

comunica che

**DAUTI
EMRLI**

nato il 09-05-1969 a TOPLICA - REPUBBLICA DI MACEDONIA

**E' residente in questo Comune dal 23-05-1998
per immigrazione da NARNI (TR)**

con abitazione in **VIA DEL BIANCOSPINO Nr. 4**



GUALDO TADINO (PG), 04-06-2024
Ora 09:58

**L'UFFICIALE DI ANAGRAFE
GUIDUBALDI MAURO**

Rilasciato ai fini dell' acquisizione d'ufficio.

Firma autografa sostituita a mezzo stampa ai sensi dell'art.3 comma 2 D.Lgs.39/93





Comune di Gualdo Tadino

Provincia di Perugia

Ufficio Anagrafe

COMUNICAZIONE DI RESIDENZA

L' Ufficiale d' Anagrafe,
visti gli atti d'ufficio,

comunica che

DAUTI

EDIBE

nata il 20-09-1963 a NEGOTINO - REPUBBLICA DI MACEDONIA

**E' residente in questo Comune dal 13-03-1999
per immigrazione da MACEDONIA - REPUBBLICA DI MACEDONIA**

con abitazione in **VIA DEL BIANCOSPINO Nr. 4**



GUALDO TADINO (PG), 04-06-2024

Ora 09:59

L'UFFICIALE DI ANAGRAFE
GUIDUBALDI MAURO

Rilasciato ai fini dell' acquisizione d'ufficio.

Firma autografa sostituita a mezzo stampa ai sensi dell'art.3 comma 2 D.Lgs.39/93

Agenzia del Territorio
CATASTO FABBRICATI
Ufficio Provinciale di
Perugia

Dichiarazione protocollo n.12704 16/01/2003

Planimetria di u.i.u. in Comune di Gualdo Tadino

Via Biancospino

civ. 4

Identificativi Catastali:

Sezione:

Foglio: 63

Particella: 1041

Subalterno: 56

Compilata da:
Fumanti Alvaro

Iscritto all'albo:
Geometri

Prov. Perugia

N. 1572

Scheda n. 1 Scala 1:200

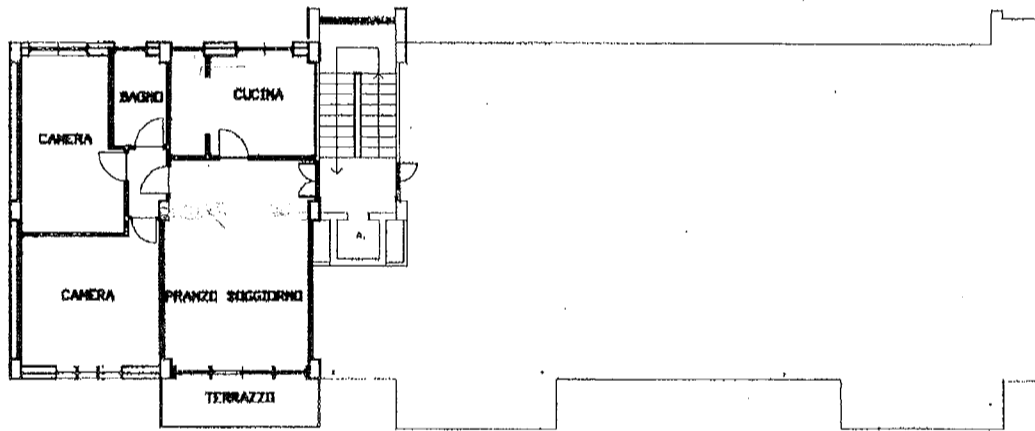

PIANO PRIMO h= 2.80

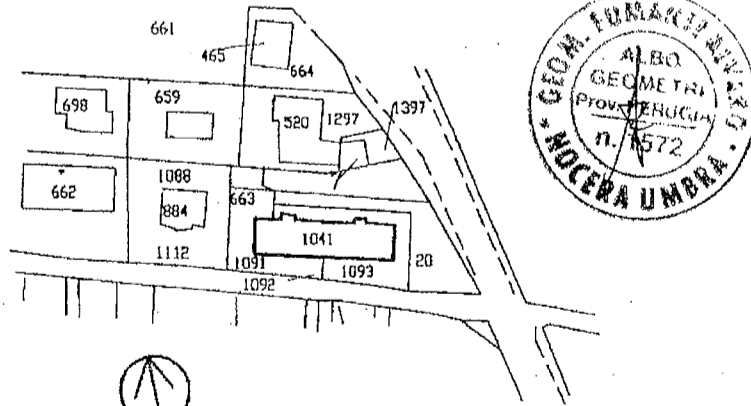

ELABORATO PLANIMETRICO Compilato da: Fumanti Alvaro Iscritto all'albo: Geometri Prov. Perugia N. 1572

Comune di Gualdo Tadino Sezione: Foglio: 63 Particella: 1041 Protocollo n. PG0237618 del 09/06/2011

Dimostrazione grafica dei subalterni Tipo Mappale n. del Scala 1 : 500

Agenzia del Territorio
CATASTO FABBRICATI
 Ufficio provinciale di Perugia

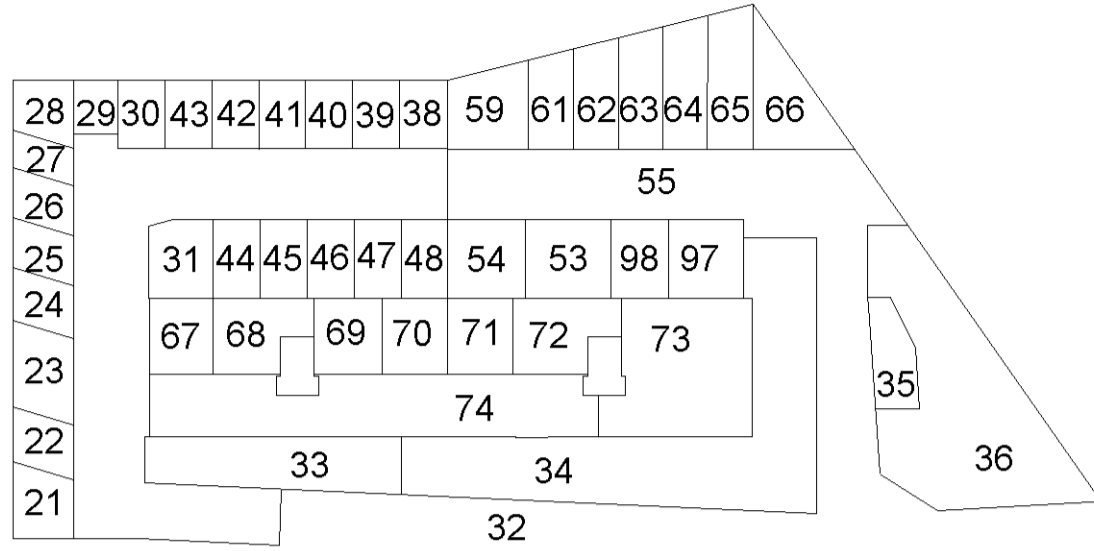

PIANO PRIMO SOTTOSTRADA

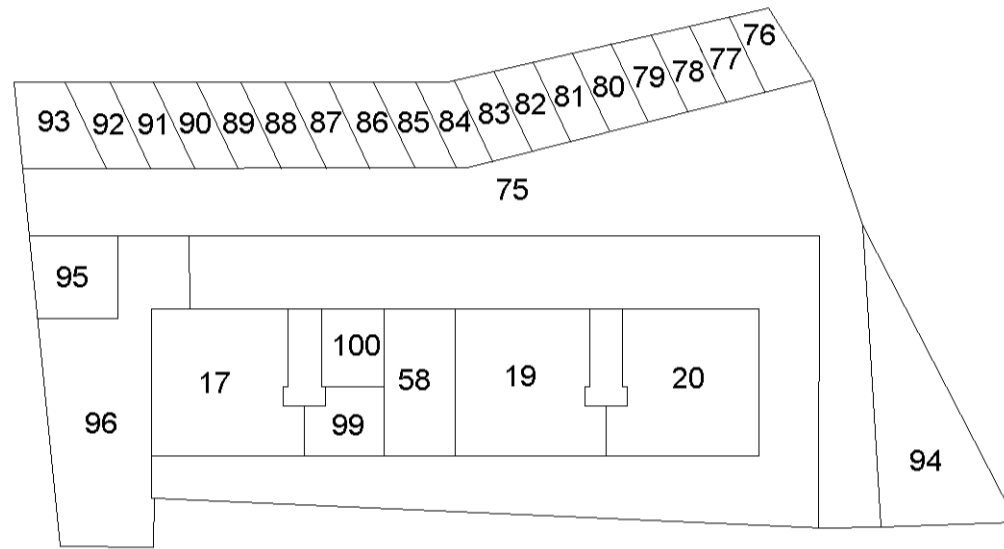

PIANO TERRA

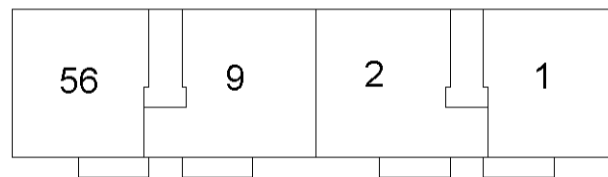

PIANO PRIMO

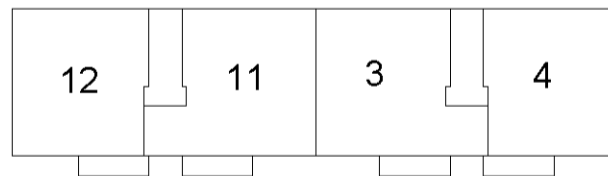

PIANO SECONDO

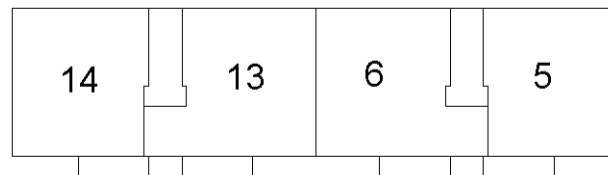

PIANO TERZO

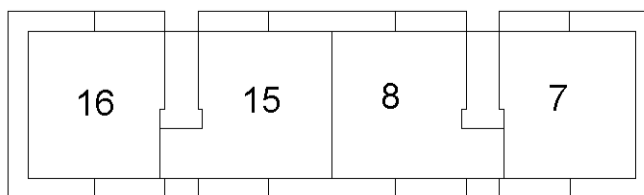

PIANO QUARTO

ACCERTAMENTO DELLA PROPRIETÀ IMMOBILIARE URBANA ELENCO DEI SUBALTERNI ASSEGNATI

Comune GUALDO TADINO	Sezione	Foglio 63	Particella 1041	Tipo mappale	del:
-------------------------	---------	--------------	--------------------	--------------	------

Sub	UBICAZIONE via/piazza	n.civ	Piani	Scala	Int	DESCRIZIONE
1	VIA BIANCOSPINO		1			ABITAZIONE
2	VIA BIANCOSPINO		1			ABITAZIONE
3	VIA BIANCOSPINO		2			ABITAZIONE
4	VIA BIANCOSPINO		2			ABITAZIONE
5	VIA BIANCOSPINO		3			ABITAZIONE
6	VIA BIANCOSPINO		3			ABITAZIONE
7	VIA BIANCOSPINO		4			ABITAZIONE
8	VIA BIANCOSPINO		4			ABITAZIONE
9	VIA BIANCOSPINO		1			ABITAZIONE
10	VIA BIANCOSPINO					SOPPRESO
11	VIA BIANCOSPINO		2			ABITAZIONE
12	VIA BIANCOSPINO		2			ABITAZIONE
13	VIA BIANCOSPINO		3			ABITAZIONE
14	VIA BIANCOSPINO		3			ABITAZIONE
15	VIA BIANCOSPINO		4			ABITAZIONE
16	VIA BIANCOSPINO		4			ABITAZIONE
17	VIA BIANCOSPINO		T			NEGOZIO
18	VIA BIANCOSPINO					SOPPRESO
19	VIA BIANCOSPINO		T			NEGOZIO
20	VIA BIANCOSPINO		T			NEGOZIO
21	VIA BIANCOSPINO		S1			GARAGE
22	VIA BIANCOSPINO		S1			GARAGE
23	VIA BIANCOSPINO		S1			GARAGE
24	VIA BIANCOSPINO		S1			GARAGE
25	VIA BIANCOSPINO		S1			GARAGE
26	VIA BIANCOSPINO		S1			GARAGE
27	VIA BIANCOSPINO		S1			MAGAZZINO
28	VIA BIANCOSPINO		S1			MAGAZZINO
29	VIA BIANCOSPINO		S1			GARAGE
30	VIA BIANCOSPINO		S1			GARAGE
31	VIA BIANCOSPINO		S1			GARAGE
32	VIA BIANCOSPINO		S1			SOPPRESO
33	VIA BIANCOSPINO		S1			MAGAZZINO
34	VIA BIANCOSPINO		S1			SOPPRESO
35	VIA BIANCOSPINO					CABINA ENEL



36	VIA BIANCOSPINO		S1		MAGAZZINO
37	VIA BIANCOSPINO				SOPPRESSO
38	VIA BIANCOSPINO		S1		GARAGE
39	VIA BIANCOSPINO		S1		GARAGE
40	VIA BIANCOSPINO		S1		GARAGE
41	VIA BIANCOSPINO		S1		GARAGE
42	VIA BIANCOSPINO		S1		GARAGE
43	VIA BIANCOSPINO		S1		GARAGE
44	VIA BIANCOSPINO		S1		GARAGE
45	VIA BIANCOSPINO		S1		GARAGE
46	VIA BIANCOSPINO		S1		GARAGE
47	VIA BIANCOSPINO		S1		GARAGE
48	VIA BIANCOSPINO		S1		GARAGE
49	VIA BIANCOSPINO				SOPPRESSO
50	VIA BIANCOSPINO				SOPPRESSO
51	VIA BIANCOSPINO				SOPPRESSO
52	VIA BIANCOSPINO				SOPPRESSO
53	VIA BIANCOSPINO				GARAGE
54	VIA BIANCOSPINO		S1		GARAGE
55	VIA BIANCOSPINO				BCNC
56	VIA BIANCOSPINO		1		ABITAZIONE
57					SOPPRESSO
58	VIA BIANCOSPINO		T		NEGOZIO
59	VIA BIANCOSPINO		S1		GARAGE
60	VIA BIANCOSPINO				SOPPRESSO
61	VIA BIANCOSPINO		S1		GARAGE
62	VIA BIANCOSPINO		S1		GARAGE
63	VIA BIANCOSPINO		S1		GARAGE
64	VIA BIANCOSPINO		S1		GARAGE
65	VIA BIANCOSPINO		S1		GARAGE
66	VIA BIANCOSPINO		S1		GARAGE
67	VIA BIANCOSPINO		S1		GARAGE
68	VIA BIANCOSPINO		S1		GARAGE
69	VIA BIANCOSPINO		S1		GARAGE
70	VIA BIANCOSPINO		S1		GARAGE
71	VIA BIANCOSPINO		S1		GARAGE
72	VIA BIANCOSPINO		S1		GARAGE
73	VIA BIANCOSPINO				GARAGE
74	VIA BIANCOSPINO		S1		BCNC
75	VIA BIANCOSPINO		T		BCNC
76	VIA BIANCOSPINO		T		POSTO AUTO
77	VIA BIANCOSPINO		T		POSTO AUTO
78	VIA BIANCOSPINO		T		POSTO AUTO
79	VIA BIANCOSPINO		T		POSTO AUTO



80	VIA BIANCOSPINO		T			POSTO AUTO
81	VIA BIANCOSPINO		T			POSTO AUTO
82	VIA BIANCOSPINO		T			POSTO AUTO
83	VIA BIANCOSPINO		T			POSTO AUTO
84	VIA BIANCOSPINO		T			POSTO AUTO
85	VIA BIANCOSPINO		T			POSTO AUTO
86	VIA BIANCOSPINO		T			POSTO AUTO
87	VIA BIANCOSPINO		T			POSTO AUTO
88	VIA BIANCOSPINO		T			POSTO AUTO
89	VIA BIANCOSPINO		T			POSTO AUTO
90	VIA BIANCOSPINO		T			POSTO AUTO
91	VIA BIANCOSPINO		T			POSTO AUTO
92	VIA BIANCOSPINO		T			POSTO AUTO
93	VIA BIANCOSPINO		T			POSTO AUTO
94	VIA BIANCOSPINO		T			LASTRICO SOLARE
95	VIA BIANCOSPINO		T			BCNC
96	VIA BIANCOSPINO		T			LASTRICO SOLARE
97	VIA BIANCOSPINO		S1			GARAGE
98	VIA BIANCOSPINO		S1			GARAGE
99	via del biancospino	SNC	T			NEGOZIO
100	via del biancospino	SNC	T			NEGOZIO

Visura telematica



Catasto fabbricati
Visura attuale per immobile
Situazione degli atti informatizzati al 11/04/2024



Immobile di catasto fabbricati



Causali di aggiornamento ed annotazioni

Informazioni riportate negli atti del catasto al 11/04/2024

Dati identificativi: Comune di **GUALDO TADINO (E230) (PG)**

Foglio **63** Particella **1041** Subalterno **56**

Classamento:

Rendita: **Euro 360,23**

Categoria **A/2^a**, Classe **3**, Consistenza **4,5 vani**

Indirizzo: VIA DEL BIANCOSPINO n. 4 Piano 1

Dati di superficie: Totale: **85 m²** Totale escluse aree scoperte ^{b)}: **83 m²**

Ultimo atto di aggiornamento: VARIAZIONE DELLA DESTINAZIONE del 15/01/2003 Pratica n. 12704 in atti dal 15/01/2003 UFFICIO-CIVILE ABITAZIONE (n. 425.1/2003)

Annotazioni: Classamento e rendita validati

> **Dati identificativi**

Comune di **GUALDO TADINO (E230) (PG)**

Foglio **63** Particella **1041** Subalterno **56**

VARIAZIONE DELLA DESTINAZIONE del 15/01/2003
Pratica n. 12704 in atti dal 15/01/2003 UFFICIO-CIVILE
ABITAZIONE (n. 425.1/2003)

Particelle corrispondenti al catasto terreni

Comune di **GUALDO TADINO (E230) (PG)**

Foglio **63** Particella **20**

Foglio **63** Particella **1041**

Foglio **63** Particella **1093**

> **Indirizzo**

VIA DEL BIANCOSPINO n. 4 Piano 1

VARIAZIONE DELLA DESTINAZIONE del 15/01/2003
Pratica n. 12704 in atti dal 15/01/2003 UFFICIO-CIVILE
ABITAZIONE (n. 425.1/2003)



Direzione Provinciale di Perugia
Ufficio Provinciale - Territorio
Servizi Catastali

> Dati di classamento

Rendita: Euro 360,23
Categoria A/2^a, Classe 3, Consistenza 4,5 vani

VARIAZIONE DELLA DESTINAZIONE del 15/01/2003
Pratica n. 12704 in atti dal 15/01/2003 UFFICIO-CIVILE
ABITAZIONE (n. 425.1/2003)

Annotazioni: Classamento e rendita validati

> Dati di superficie

Totale: 85 m²
Totale escluse aree scoperte ^{b)}: 83 m²

Superficie di impianto pubblicata il 09/11/2015
Dati relativi alla planimetria: data di presentazione
15/01/2003, prot. n. 12704

> Intestazione attuale dell'immobile - totale intestati: 2

> 1. DAUTI Edibe (CF DTADBE63P60Z148G)

nata in MACEDONIA (EE) il 20/09/1963
Diritto di: Proprieta' per 1/2 in regime di comunione
dei beni con DAUTI EMRLI (deriva dall'atto 1)

1. Atto del 30/10/2008 Pubblico ufficiale FABI ANTONIO
Sede GUALDO TADINO (PG) Repertorio n. 71040 -
COMPRAVENDITA Nota presentata con Modello Unico
n. 18621.1/2008 Reparto PI di PERUGIA in atti dal
05/11/2008

> 2. DAUTI Emrli (CF DTAMRL69E09Z148E)

nato in MACEDONIA (EE) il 09/05/1969
Diritto di: Proprieta' per 1/2 in regime di comunione
dei beni con DAUTI EDIBE (deriva dall'atto 1)

Visura telematica

Tributi speciali: Euro 0,90

Legenda

a) A/2: Abitazioni di tipo civile

b) Escluse le "superfici di balconi, terrazzi e aree scoperte pertinenziali e accessorie, comunicanti o non comunicanti"
- cfr. Provvedimento del Direttore dell'Agenzia delle Entrate 29 marzo 2013



Visura storica per immobile

Situazione degli atti informatizzati al 07/06/2024

Dati della richiesta	Comune di GUALDO TADINO (Codice:E230)
Catasto Fabbricati	Provincia di PERUGIA Foglio: 63 Particella: 1041 Sub.: 56

INTESTATI

1	DAUTI Edibe nata in MACEDONIA (EE) il 20/09/1963	DTADBE63P60Z148G*	(1) Proprieta' 1/2 in regime di comunione dei beni con DAUTI EMRLI
2	DAUTI Emrli nato in MACEDONIA (EE) il 09/05/1969	DTAMRL69E09Z148E*	(1) Proprieta' 1/2 in regime di comunione dei beni con DAUTI EDIBE

Unità immobiliare dal 09/11/2015

N.	DATI IDENTIFICATIVI				DATI DI CLASSAMENTO							DATI DERIVANTI DA	
	Sezione Urbana	Foglio	Particella	Sub	Zona Cens.	Micro Zona	Categoria	Classe	Consistenza	Superficie Catastale	Rendita		
1		63	1041	56			A/2	3	4,5 vani	Totale: 85 m ² Totale: escluse aree scoperte**: 83 m ²	Euro 360,23	Variazione del 09/11/2015 - Inserimento in visura dei dati di superficie.	
Indirizzo		VIA DEL BIANCOSPINO n. 4 Piano 1											
Notifica							Partita				Mod.58		
Annotazioni		-classamento e rendita validati											

Mappali Terreni Correlati

Codice Comune E230 - Foglio 63 - Particella 20
Codice Comune E230 - Foglio 63 - Particella 1041
Codice Comune E230 - Foglio 63 - Particella 1093

Visura storica per immobile

Situazione degli atti informatizzati al 07/06/2024

Situazione dell'unità immobiliare dal 15/01/2003

N.	DATI IDENTIFICATIVI				DATI DI CLASSAMENTO							DATI DERIVANTI DA	
	Sezione Urbana	Foglio	Particella	Sub	Zona Cens.	Micro Zona	Categoria	Classe	Consistenza	Superficie Catastale	Rendita		
1		63	1041	56			A/2	3	4,5 vani		Euro 360,23	VARIAZIONE DELLA DESTINAZIONE del 15/01/2003 Pratica n. 12704 in atti dal 15/01/2003 UFFICIO-CIVILE ABITAZIONE (n. 425.1/2003)	
Indirizzo		VIA DEL BIANCOSPINO n. 4 Piano 1											
Notifica							Partita				Mod.58		
Annotazioni		-classamento e rendita validati											

Mappali Terreni Correlati

Codice Comune E230 - Foglio 63 - Particella 20
Codice Comune E230 - Foglio 63 - Particella 1041
Codice Comune E230 - Foglio 63 - Particella 1093

L'intestazione alla data della richiesta deriva dai seguenti atti:

Situazione degli intestati dal 30/10/2008

N.	DATI ANAGRAFICI	CODICE FISCALE	DIRITTI E ONERI REALI
1	DAUTI Edibe nata in MACEDONIA (EE) il 20/09/1963	DTADBE63P60Z148G*	(1) Proprieta' 1/2 in regime di comunione dei beni con DAUTI EMRLI
2	DAUTI Emrli nato in MACEDONIA (EE) il 09/05/1969	DTAMRL69E09Z148E*	(1) Proprieta' 1/2 in regime di comunione dei beni con DAUTI EDIBE
DATI DERIVANTI DA		Atto del 30/10/2008 Pubblico ufficiale FABI ANTONIO Sede GUALDO TADINO (PG) Repertorio n. 71040 - COMPRAVENDITA Nota presentata con Modello Unico n. 18621.1/2008 Reparto PI di PERUGIA in atti dal 05/11/2008	

Situazione degli intestati dal 15/01/2003

N.	DATI ANAGRAFICI	CODICE FISCALE	DIRITTI E ONERI REALI
1	FUMANTI Alvaro nato a NOCERA UMBRA (PG) il 08/03/1952	FMNLVR52C08F911T*	(1) Proprieta' 10/20 fino al 30/10/2008
2	PASSERI Giuseppe nato a FABRIANO (AN) il 01/05/1951	PSSGPP51E01D451T*	(1) Proprieta' 10/20 fino al 30/10/2008
DATI DERIVANTI DA		VARIAZIONE DELLA DESTINAZIONE del 15/01/2003 Pratica n. 12704 in atti dal 15/01/2003 UFFICIO-CIVILE ABITAZIONE (n. 425.1/2003)	

Visura storica per immobile

Situazione degli atti informatizzati al 07/06/2024

Situazione dell'unità immobiliare che ha originato il precedente dal 01/01/1992

N.	DATI IDENTIFICATIVI				DATI DI CLASSAMENTO							DATI DERIVANTI DA
	Sezione Urbana	Foglio	Particella	Sub	Zona Cens.	Micro Zona	Categoria	Classe	Consistenza	Superficie Catastale	Rendita	
1		63	1041	10			A/10	1	5 vani		Euro 929,62 L. 1.800.000	VARIAZIONE del 01/01/1992 Variazione del quadro tariffario
Indirizzo		VIA DEL BIANCOSPINO n. SNC Piano 1										
Notifica						Partita		1003284		Mod.58		-

Situazione dell'unità immobiliare dal 22/11/1989

N.	DATI IDENTIFICATIVI				DATI DI CLASSAMENTO							DATI DERIVANTI DA
	Sezione Urbana	Foglio	Particella	Sub	Zona Cens.	Micro Zona	Categoria	Classe	Consistenza	Superficie Catastale	Rendita	
1		63	1041	10			A/10	1	5 vani		Euro 0,33 L. 645	VARIAZIONE del 22/11/1989 in atti dal 17/06/1999 DIVERSA DISTRIBUZIONE DEGLI SPAZI INTERNI A/3 A/10 (n. 30167.1/1989)
Indirizzo		VIA DEL BIANCOSPINO n. SNC Piano 1										
Notifica						Partita		1003284		Mod.58		-

Situazione dell'unità immobiliare dal 22/11/1989

N.	DATI IDENTIFICATIVI				DATI DI CLASSAMENTO							DATI DERIVANTI DA
	Sezione Urbana	Foglio	Particella	Sub	Zona Cens.	Micro Zona	Categoria	Classe	Consistenza	Superficie Catastale	Rendita	
1		63	1041	10			A/2	3	5 vani		L. 740	VARIAZIONE del 22/11/1989 in atti dal 24/10/1992 VAR DEST ,DEMOLIZ , (n. 30167/1989)
Indirizzo		VIA DEL BIANCOSPINO										
Notifica						Partita		1003284		Mod.58		-

Visura storica per immobile

Situazione degli atti informatizzati al 07/06/2024

Situazione dell'unità immobiliare dall'impianto meccanografico

N.	DATI IDENTIFICATIVI				DATI DI CLASSAMENTO							DATI DERIVANTI DA	
	Sezione Urbana	Foglio	Particella	Sub	Zona Cens.	Micro Zona	Categoria	Classe	Consistenza	Superficie Catastale	Rendita		
1		63	1041	10			A/2	3	5 vani		L. 740	Impianto meccanografico del 30/06/1987	
Indirizzo		VIA BONCOSPINO Piano 1											
Notifica						Partita		3901		Mod.58		-	

L'intestazione alla data della richiesta deriva dai seguenti atti:

Situazione degli intestati dal 29/12/1987

N.	DATI ANAGRAFICI	CODICE FISCALE	DIRITTI E ONERI REALI
1	FUMANTI Alvaro nato a NOCERA UMBRA (PG) il 08/03/1952	FMNLVR52C08F911T*	(1) Proprieta' 10/20 fino al 15/01/2003
2	PASSERI Giuseppe nato a FABRIANO (AN) il 01/05/1951	PSSGPP51E01D451T*	(1) Proprieta' 10/20 fino al 15/01/2003
DATI DERIVANTI DA		Atto del 29/12/1987 Pubblico ufficiale ENZO SERGIACOMI Sede GUALDO TADINO (PG) Repertorio n. 83642 Sede GUALDO TADINO (PG) Registrazione n. 49 registrato in data 14/01/1988 - Voltura n. 22007.1/1988 in atti dal 18/10/1992	

Situazione degli intestati dall'impianto meccanografico

N.	DATI ANAGRAFICI	CODICE FISCALE	DIRITTI E ONERI REALI
1	VINCENTI Mario nato a ASSISI (PG) il 22/07/1932	VNCMRA32L22A475T*	fino al 29/12/1987
DATI DERIVANTI DA		Impianto meccanografico del 30/06/1987	

Visura telematica

Tributi speciali: Euro 0,90

* Codice Fiscale Validato in Anagrafe Tributaria.

** Si intendono escluse le "superfici di balconi, terrazzi e aree scoperte pertinenziali e accessorie, comunicanti o non comunicanti" (cfr. Provvedimento del Direttore dell'Agenzia delle Entrate 29 marzo 2013).

STUDIO TECNICO ING. ANGELO PACCHIAROTTI

PROGETTO: PER LA REALIZZAZIONE DI UN COMPLESSO
DA ADIBIRE AD APPARTAMENTI PER
CIVILE ABITAZIONE ED A NEGOZI IN
QUALDO TADINO LOC. BIANCOSSINO

CITTA': ARCANGELI GINO

PIRELLI SCALA 1:100

PROGETTO DI MASSIMA

planimetria d'ubicazione
scala 1:2000



particelle
interessate ai lavori
n° 20 e parte 563 del F. 53

APPROVATO
1-4-74
20
[Signature]



ZONA B1 mc/mq. 2,5
SUPERFICE mq. 2.060
VOLUME CONSENTITO

mc. 5.150

IN PROGETTO

mq (400.00 x 12.50) = mc. 5.000

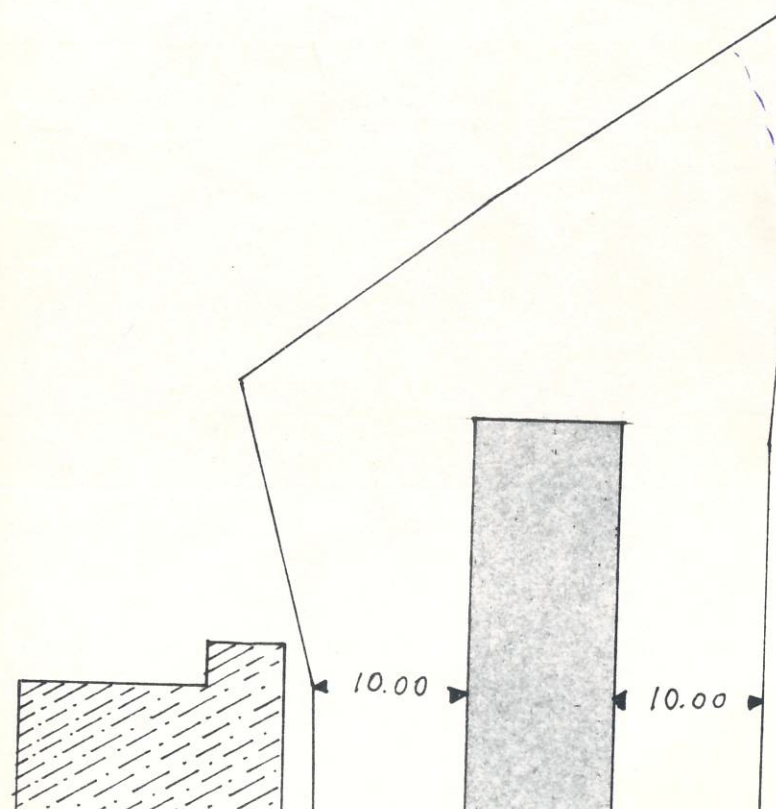

simetria 1:500

A ←

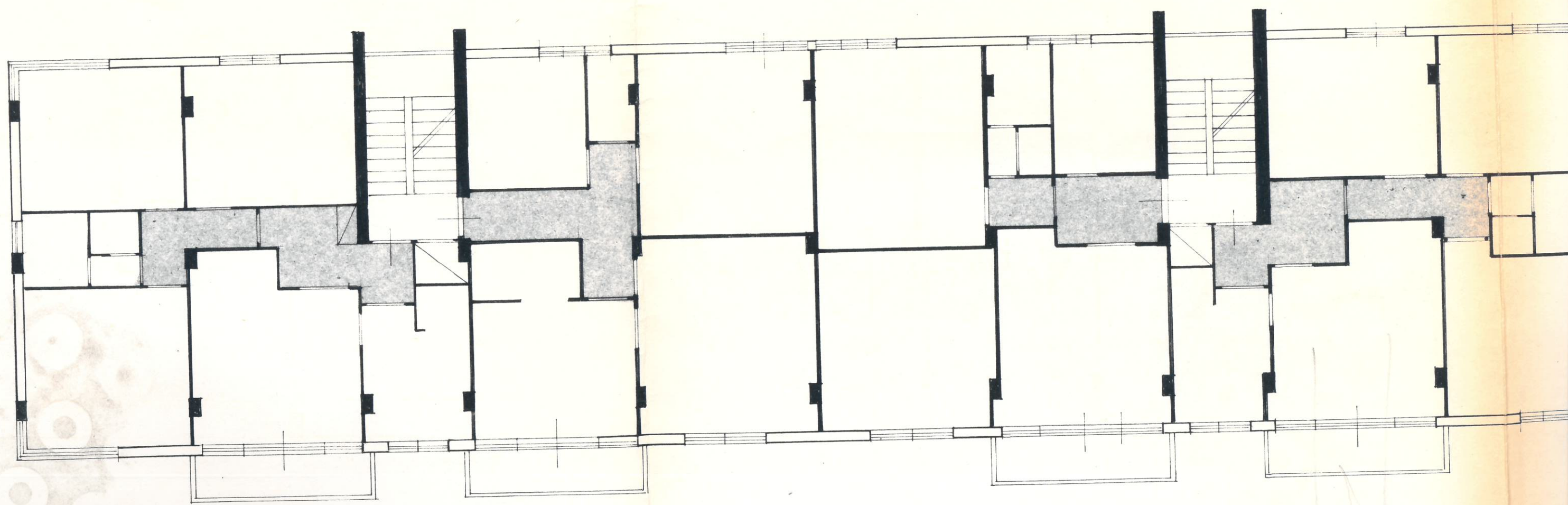

40.00

A ←

Il sottoscritto dichiara di accettare la presente concessione e di obbligarsi all'osservanza di tutte le condizioni cui è subordinata.

li 24-5-74

IL CONCESSIONARIO

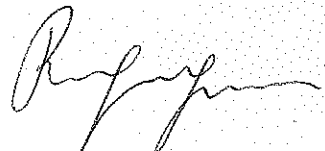

Comune di GUALDO TADINO

Provincia di PERUGIA

Marca
da
bollo

PERMESSO DI COSTRUZIONE

IL SINDACO

Vista la domanda in data 5 Febbraio 1974 inoltrata dal
Sig. Arcangeli Gino

nato a il

residente in Valfabbrica Via N.

per essere autorizzato a (1) costruire un complesso edilizio
per appartamenti e negozi

in Gualdo Tadino via Biancospino

Mapp. n. 20/6632

del foglio n. 63

Visto il parere del Tecnico Comunale in data

Visto il parere dell'Ufficio Sanitario in data

Visto il parere dell'Ufficio del Genio Civile in data

Visto il parere della Sezione Urbanistica Regionale in data

Visto il parere della Soprintendenza ai Monumenti in data

Visto il parere della Commissione Edilizia Comunale espresso in seduta del

1/4/1974

Dato atto che è in corso la pubblicazione presso
Visto il risultato della pubblicazione degli atti progettuali dal

al l'albo pretorio dell'avvenuto rilascio della li-
cenza in pubblicazione dal 5-4 al 19-4-74

Vista la dichiarazione di impegno per la realizzazione delle opere di urbanizzazione ai sensi della Legge 6 agosto 1967 n. 765, rilasciata dalla Ditta interessata in data

Visti i Regolamenti Comunali di Edilizia, Igiene e di Polizia Urbana;

Visto il Capo IV del Titolo II della Legge 17 agosto 1942, n. 1150, e la Legge 6 agosto 1967, n. 765;

Vista la denuncia al competente Ufficio Imposte di Consumo, in merito all'imposta sui materiali da costruzione;

Registro
nuove costruzioni

Anno 19 74

N. 20

Principali adempimenti del titolare della presente licenza

Almeno 10 giorni prima l'inizio dei lavori, depositare presso l'Ufficio Tecnico Comunale:

— le dichiarazioni del Direttore dei lavori e del Costruttore con le quali essi accettano l'incarico;

— la comunicazione della data d'inizio dei lavori, onde procedere alla determinazione dei punti fissi di linea e di livello, nonché delle fognature;

Effettuare denuncia dell'inizio dei lavori all'Ufficio II.C.C.

Comunicare al Comune:

— quando i lavori sono giunti al primo piano;

— quando i lavori sono giunti a copertura;

— quando i lavori sono ultimati completamente.

Prima di avanzare domanda di abitabilità o di uso, il titolare della presente licenza deve presentare (ove occorra) il Certificato di Collaudo del Comando dei Vigili del Fuoco ed il nulla-osta della Prefettura per le opere in cemento armato.

(1) Costruire, notevolmente rifare, ecc.

(2) Indicazione sommaria dell'opera.

Visto il Regolamento generale per l'igiene del lavoro, approvato con R.D. 14 aprile 1927, n. 530;

Visto il nulla osta del Comando dei Vigili del Fuoco di
..... in data

A U T O R I Z Z A

il Sig. Arcangeli Gino

a (1) costruire un complesso edilizio per appartamenti

e negozi

in Gualdo Tadino Via del Biancospino

Mapp. n. 20/663 (2)

del foglio n. 63

sotto l'osservanza delle vigenti disposizioni in materia di edilizia, di igiene e di polizia urbana e purchè da esso, per se e per i suoi successori, siano osservate le seguenti:

C O N D I Z I O N I G E N E R A L I

1) Che con la presente concessione — della validità di un anno — la quale si rilascia senza alcun pregiudizio dei terzi, non s'intenda acquisito per parte del richiedente alcun diritto per opporsi in qualunque caso o in qualsivoglia tempo contro quelle disposizioni che il Comune volesse adottare per migliorare le condizioni della strada suddetta, o per prendere indennità rinunciando ora per allora, il concessionario, a qualsivoglia legge e consuetudine in contrario, rispetto a tal genere di indennità nei limiti previsti dall'art. 24 della legge 17-8-1942, n. 1150;

2) Che ove si tratti di case per uso abitazione di nuova costruzione, o ricostruite, o sopraelevate, modificate ecc., i proprietari sono in obbligo di chiedere al Sindaco che siano dichiarate abitabili, ai sensi del T.U. delle Leggi Sanitarie, approvato con R.D. 27 luglio 1934, n. 1265;

3) Che il luogo destinato alla costruzione sia chiuso con apposita cinta lungo i lati prospicienti le pubbliche aree e che i ponti di servizio, tanto a collo che con abetelle infisse nel suolo o con capre, debbano avere la voluta stabilità ed essere muniti dei necessari ripari onde evitare danni ed infortuni di cui sarebbero responsabili in solido il concessionario il direttore dei lavori ed il costruttore ai termini di legge.

4) Che ai detti ponti, durante la notte, venga collocata una lanterna accesa con luce rossa per indicare l'ingombro ai passeggeri, nonchè dei segnali fosforescenti approvati dall'Ufficio Tecnico comunale;

5) Che prima di por mano al lavoro, il concessionario debba aver ritirato il permesso dall'Ufficio di polizia municipale, e pagata la tassa per l'occupazione di suolo pubblico, quando dovuta, nell'intesa che le aree occupate devono essere restituite in pristino stato a lavoro ultimato od anche prima, su richiesta del Comune, ove la costruzione venisse abbandonata o sospesa oltre un certo tempo;

6) Che le costruzioni siano conformi al progetto approvato e vengano eseguite a perfetta regola d'arte, non ritenendosi responsabile l'Amministrazione dei sinistri che possono avvenire;

7) Che le costruzioni in cemento armato siano osservate le norme di cui al D.L. 16 novembre 1939, n. 2229 ed in particolare dell'art. 4 del decreto medesimo;

8) Che vengano scrupolosamente osservate le norme in materia edilizia del Codice Civile del Regolamento Edilizio Comunale e le disposizioni che verranno impartite dagli organi competenti.

C O N D I Z I O N I S P E C I A L I

Il fabbricato dovrà essere ubicato a m. 7,25 dai confini dei lotti e a m. 14,50 dai fabbricati esistenti.

Gualdo Tadino, li 2 Aprile 194

IL SINDACO

(Carlo Gubbini)

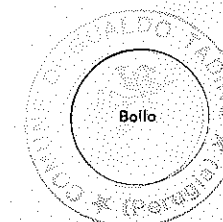

Allegati n.

Il sottoscritto dichiara di accettare la presente concessione e di obbligarsi all'osservanza di tutte le condizioni cui è subordinata.

li

IL CONCESSIONARIO

Comune di Gualdo Tadino

Provincia di Perugia

Marca
da
bollo

PERMESSO DI COSTRUZIONE

IL SINDACO

Vista la domanda in data 1.10.1975 inoltrata dal

Sig. VINCENTI MARIO

nato a Gualdo Tadino

residente in Via N.

per essere autorizzato a (1) costruire alcuni vani interrati

adibiti a garages

in Gualdo Tadino via Biancospino

Mapp. n. 63 (2)

del foglio n. 20-663

Visto il parere del Tecnico Comunale in data

Visto il parere dell'Ufficio Sanitario in data

Visto il parere dell'Ufficio del Genio Civile in data

Visto il parere della Sezione Urbanistica Regionale in data

Visto il parere della Soprintendenza ai Monumenti in data

Visto il parere della Commissione Edilizia Comunale espresso in seduta del

1.12.1975

Visto il risultato della pubblicazione degli atti progettuali dal al

Vista la dichiarazione di impegno per la realizzazione delle opere di urbanizzazione ai sensi della Legge 6 agosto 1967, n. 765, rilasciata dalla interessata in data

Visti i Regolamenti Comunali di Edilizia, Igiene e di Polizia Urbana;

Visto il Capo IV del Titolo II della Legge 17 agosto 1942, n. 1150, e la Legge 6 agosto 1967, n. 765;

Vista la denuncia al competente Ufficio Imposte di Consumo, in merito all'imposta sui materiali da costruzione;

Registro
nuove costruzioni

Anno 19 75

N. 267

Principali adempimenti del titolare della presente licenza

Almeno 10 giorni prima l'inizio dei lavori, depositare presso l'Ufficio Tecnico Comunale:

— le dichiarazioni del Direttore dei lavori e del Costruttore con le quali essi accettano l'incarico;

— la comunicazione della data d'inizio dei lavori, onde procedere alla determinazione dei punti fissi di linea e di livello, nonché delle fognature;

Effettuare denuncia dell'inizio dei lavori all'Ufficio II.C.C.

Comunicare al Comune:

— quando i lavori sono giunti al primo piano;

— quando i lavori sono giunti a copertura;

— quando i lavori sono ultimati completamente.

Prima di avanzare domanda di abitabilità o di uso, il titolare della presente licenza deve presentare (ove occorra) il Certificato di Collaudo del Comando dei Vigili del Fuoco ed il nulla-osta della Prefettura per le opere in cemento armato.

(1) Costruire, notevolmente rifare, ecc.

(2) Indicazione sommaria dell'opera.

Visto il Regolamento generale per l'igiene del lavoro, approvato con R.D. 14 aprile 1927, n. 530;

Visto il nulla osta del Comando dei Vigili del Fuoco di
..... in data

A U T O R I Z Z A

il Sig. VINCENTI MARIO

a (1) costruire alcuni vani adibiti a garages

in Gualdo Tadino Via Biancospino

Mapp. n. 20-663 (2)

del foglio n. 63

sotto l'osservanza delle vigenti disposizioni in materia di edilizia, di igiene e di polizia urbana e purchè da esso, per se e per i suoi successori, siano osservate le seguenti:

C O N D I Z I O N I G E N E R A L I

1) Che con la presente concessione — della validità di un anno — la quale si rilascia senza alcun pregiudizio dei terzi, non s'intenda acquisito per parte del richiedente alcun diritto per opporsi in qualunque caso o in qualsivoglia tempo contro quelle disposizioni che il Comune volesse adottare per migliorare le condizioni della strada suddetta, o per prendere indennità rinunciando ora per allora, il concessionario, a qualsivoglia legge e consuetudine in contrario, rispetto a tal genere di indennità nei limiti previsti dall'art. 24 della legge 17-8-1942, n. 1150;

2) Che ove si tratti di case per uso abitazione di nuova costruzione, o ricostruite, o sopraelevate, modificate ecc., i proprietari sono in obbligo di chiedere al Sindaco che siano dichiarate abitabili, ai sensi del T.U. delle Leggi Sanitarie, approvato con R.D. 27 luglio 1934, n. 1265;

3) Che il luogo destinato alla costruzione sia chiuso con apposita cinta lungo i lati prospicienti le pubbliche aree e che i ponti di servizio, tanto a collo che con abetelle infisse nel suolo o con capre, debbano avere la voluta stabilità ed essere muniti dei necessari ripari onde evitare danni ed infortuni di cui sarebbero responsabili in solido il concessionario il direttore dei lavori ed il costruttore ai termini di legge.

4) Che ai detti ponti, durante la notte, venga collocata una lanterna accesa con luce rossa per indicare l'ingombro ai passeggeri, nonchè dei segnali fosforescenti approvati dall'Ufficio Tecnico comunale;

5) Che prima di por mano al lavoro, il concessionario debba aver ritirato il permesso dall'Ufficio di polizia municipale, e pagata la tassa per l'occupazione di suolo pubblico, quando dovuta, nell'intesa che le aree occupate devono essere restituite in pristino stato a lavoro ultimato od anche prima, su richiesta del Comune, ove la costruzione venisse abbandonata o sospesa oltre un certo tempo;

6) Che le costruzioni siano conformi al progetto approvato e vengano eseguite a perfetta regola d'arte, non ritenendosi responsabile l'Amministrazione dei sinistri che possono avvenire;

7) Che le costruzioni in cemento armato siano osservate le norme di cui al D.L. 16 novembre 1939, n. 2229 ed in particolare dell'art. 4 del decreto medesimo;

8) Che vengano scrupolosamente osservate le norme in materia edilizia del Codice Civile del Regolamento Edilizio Comunale e le disposizioni che verranno impartite dagli organi competenti.

(1) Costruire, notevolmente rifare, ecc.

(2) Indicazione sommaria dell'opera.

C O N D I Z I O N I S P E C I A L I

Prima di iniziare i lavori di raccordo stradale (uscita autorimessa) e dello spartitraffico tra via del Biancospino e la S.S.n°3 Flaminia è necessario prendere gli opportuni accordi con l'Ufficio Tecnico Comunale.

Gualdo Tadino, li 3.12. 1975

IL SINDACO
(Carlo Gubbini)



Carlo Gubbini

Allegati n.

Il sottoscritto dichiara di accettare la presente concessione e di obbligarsi all'osservanza di tutte le condizioni cui è subordinata.

li 15-10-74

IL CONCESSIONARIO

M. P. O.



COMUNE DI GUALDO TADINO

PROVINCIA DI PERUGIA

Marca
da
bollo

PERMESSO DI COSTRUZIONE

IL SINDACO

Vista la domanda in data 25-4-1974 inoltrata dal
Sig. VINCENTI MARIO

nato a il

residente in Via N.

per essere autorizzato a (1) sopraelevare e coprire un
fabbricato

in Gualdo Tadino vía del Biancospino

Mapp. n. 20-663 (2)

del foglio n. 63

Visto il parere del Tecnico Comunale in data 1-10-1974

Visto il parere dell'Ufficio Sanitario in data

Visto il parere dell'Ufficio del Genio Civile in data

Visto il parere della Sezione Urbanistica Regionale in data

Visto il parere della Soprintendenza ai Monumenti in data

Visto il parere della Commissione Edilizia Comunale espresso in seduta del

3-10-1974

Dato atto che è in corso la pubblicazione presso

Visto il risultato della pubblicazione degli atti progettuali dal

l'albo pretorio dell'avvenuto rilascio della

licenza in pubblicazione dal 12-10-74 al 26-10-74

Vista la dichiarazione di impegno per la realizzazione delle opere di urbaniz-

zazione ai sensi della Legge 6 agosto 1967, n. 765, rilasciata dalla interessata

in data

Visti i Regolamenti Comunali di Edilizia, Igiene e di Polizia Urbana;

Visto il Capo IV del Titolo II della Legge 17 agosto 1942, n. 1150, e la Legge

6 agosto 1967, n. 765;

Vista la denuncia al competente Ufficio Imposte di Consumo, in merito all'im-

posta sui materiali da costruzione;

Registro
nuove costruzioni

Anno 1974

N. 278

Principali adempimenti del titolare della presente licenza

Almeno 10 giorni prima l'inizio dei lavori, depositare presso l'Ufficio Tecnico Comunale:

— le dichiarazioni del Direttore dei lavori e del Costruttore con le quali essi accettano l'incarico;

— la comunicazione della data d'inizio dei lavori, onde procedere alla determinazione dei punti fissi di linea e di livello, nonché delle fognature;

Effettuare denuncia dell'inizio dei lavori all'Ufficio II.C.C.

Comunicare al Comune:

— quando i lavori sono giunti al primo piano;

— quando i lavori sono giunti a copertura;

— quando i lavori sono ultimati completamente.

Prima di avanzare domanda di abitabilità o di uso, il titolare della presente licenza deve presentare (ove occorra) il Certificato di Collaudo del Comando dei Vigili del Fuoco ed il nulla-osta della Prefettura per le opere in cemento armato.

(1) Costruire, notevolmente rifare, ecc.

(2) Indicazione sommaria dell'opera.

Visto il Regolamento generale per l'igiene del lavoro, approvato con R.D. 14 aprile 1927, n. 530;

Visto il nulla osta del Comando dei Vigili del Fuoco di
..... in data

A U T O R I Z Z A

il Sig. VINCENNI MARIO

a (1) sopraelevare e coprire un fabbricato

in Gualdo Tadino Via del Biancospino

Mapp. n. 20-663 (2)

del foglio n. 63

sotto l'osservanza delle vigenti disposizioni in materia di edilizia, di igiene e di polizia urbana e purchè da esso, per se e per i suoi successori, siano osservate le seguenti:

C O N D I Z I O N I G E N E R A L I

1) Che con la presente concessione — della validità di un anno — la quale si rilascia senza alcun pregiudizio dei terzi, non s'intenda acquisito per parte del richiedente alcun diritto per opporsi in qualunque caso o in qualsivoglia tempo contro quelle disposizioni che il Comune volesse adottare per migliorare le condizioni della strada suddetta, o per prendere indennità rinunciando ora per allora, il concessionario, a qualsivoglia legge e consuetudine in contrario, rispetto a tal genere di indennità nei limiti previsti dall'art. 24 della legge 17-8-1942, n. 1150;

2) Che ove si tratti di case per uso abitazione di nuova costruzione, o ricostruite, o sopraelevate, modificate ecc., i proprietari sono in obbligo di chiedere al Sindaco che siano dichiarate abitabili, ai sensi del T.U. delle Leggi Sanitarie, approvato con R.D. 27 luglio 1934, n. 1265;

3) Che il luogo destinato alla costruzione sia chiuso con apposita cinta lungo i lati prospicienti le pubbliche aree e che i ponti di servizio, tanto a collo che con abetelle infisse nel suolo o con capre, debbano avere la voluta stabilità ed essere muniti dei necessari ripari onde evitare danni ed infortuni di cui sarebbero responsabili in solido il concessionario il direttore dei lavori ed il costruttore ai termini di legge.

4) Che ai detti ponti, durante la notte, venga collocata una lanterna accesa con luce rossa per indicare l'ingombro ai passeggeri, nonchè dei segnali fosforescenti approvati dall'Ufficio Tecnico comunale;

5) Che prima di por mano al lavoro, il concessionario debba aver ritirato il permesso dall'Ufficio di polizia municipale, e pagata la tassa per l'occupazione di suolo pubblico, quando dovuta, nell'intesa che le aree occupate devono essere restituite in pristino stato a lavoro ultimato od anche prima, su richiesta del Comune, ove la costruzione venisse abbandonata o sospesa oltre un certo tempo;

6) Che le costruzioni siano conformi al progetto approvato e vengano eseguite a perfetta regola d'arte, non ritenendosi responsabile l'Amministrazione dei sinistri che possono avvenire;

7) Che le costruzioni in cemento armato siano osservate le norme di cui al D.L. 16 novembre 1939, n. 2229 ed in particolare dell'art. 4 del decreto medesimo;

8) Che vengano scrupolosamente osservate le norme in materia edilizia del Codice Civile del Regolamento Edilizio Comunale e le disposizioni che verranno impartite dagli organi competenti.

C O N D I Z I O N I S P E C I A L I

Gualdo Tadino, li 4-10-1974 19

IL SINDACO

(Carlo Gubbini)

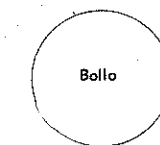

Carlo Gubbini

Allegati n.

Il sottoscritto Ufficiale Sanitario, sulla risultanza del sopralluogo eseguito come da verbale innanzi citato dichiara

NULLA OSTA

al richiesto permesso di abitabilità dello stabile di proprietà del Signor Vincenzo Merano

costruito da _____

sito in GUALDO TADINO via Biancospino

GUALDO TADINO, li 22 DIC. 1975 197_____



L'Ufficiale Sanitario

[Handwritten signature]

Rilasciato permesso di abitabilità il giorno _____ col N. _____

IL SINDACO



DOMANDA PER OTTENERE IL PERMESSO DI ABITABILITÀ

Al Signor Sindaco di

GUALDO TADINO

Il sottoscritto VINCENTI MARIO

allega atto di compravendita e relazione di collaudo

residente in Rivotorto di Assisi Via _____ N. _____

avendo ottenuto il nulla-osta per la costruzione, di un Condominio

in Via Biancospino

domanda gli sia rilasciato il

PERMESSO DI ABITABILITÀ

per la suddetta costruzione, di cui al nulla-osta n. 20 del 1/4/74

Dichiara che i lavori sono stati iniziati il 5/1/74 e terminati il 9/1/75

Dati catastali: Fg. 63 particella 20 e parte 663

Allega alla presente:

a) Ricevuta N. 554 in data 11/12/1975 rilasciata dall'Ufficio

Postale per la somma di L. 89'000 comprovante il pagamento della

prescritta tassa di concessione governativa all'Ufficio I. G. E. di Roma.

Con osservanza.

Li 18/12 1975

IL RICHIEDENTE

[Handwritten signature]

REGISTRAZIONE DI ARRIVO
e protocollo

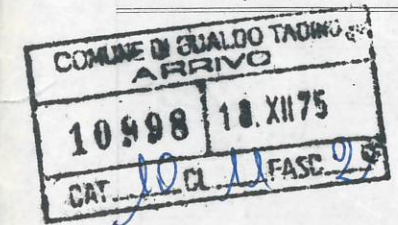

Prot. N. _____

Li _____

Visto: Si trasmette all'Ufficio Tecnico per gli accertamenti e di competenza.

IL SINDACO



[Handwritten signature]

UFFICIO TECNICO COMUNALE

Si dichiara che la costruzione in corso

di cui alla presente domanda è stata eseguita in conformità del progetto presentato all'atto della richiesta del permesso di costruzione ed osservando le prescrizioni contenute in detto permesso

N. 20 del 1.4.74

Si trasmette all'Ufficiale Sanitario per gli ulteriori accertamenti e relativo nulla-osta.

Li 29.12.1975 allegato n. 1 al certificato di collaudo delle strutture in cemento armato.

Il Direttore dell'Ufficio Tecnico

[Signature]

Verbale sul sopraluogo eseguito dall'Ufficiale Sanitario

1) I muri sono convenientemente prosciugati?	
2) La costruzione presenta difetti di aria o di luce?	
3) Come avviene lo smaltimento delle acque immonde?	
4) Come avviene lo smaltimento delle materie escrementizie ed altri rifiuti?	
5) Lo smaltimento di che ai numeri 3 e 4 avviene in maniera da non inquinare il sottosuolo?	
(La costruzione è munita di LATRINE? ACQUAI?	

Indicare se le latrine e gli acquai e gli altri eventuali scaricatori sono costruiti e collocati in maniera da evitare esalazioni dannose e infiltrazioni a sensi del vigente regolamento comunale di igiene e locali alle distanze regolamentari delle acque potabili.

Stampa: UFFICIO TECNICO COMUNALE, 1008, 1008, 1008

Segue: Verbale sul sopraluogo fatto dall'Ufficiale Sanitario

7) La costruzione è munita di acqua potabile? <small>Indicare se l'acqua nei pozzi, negli altri recipienti e nelle condutture è sufficientemente garantita da inquinamento.</small>	
8) Indicare come sono convogliate le acque fluviali.	

Locali e servizi ripartiti per piano (da compilarsi a cura del richiedente)

PIANI	VANI UTILI	VANI ACCESSORI
Piano seminterrato		n° 1 = Garage
Piano terreno	n° 4 = negozi	" 2 = Bagni
Primo piano	4/8 = vani abitabili	" 10 = 6 Bagni A. vicini
Secondo piano	4/8 = " "	" 10 = " " " "
Terzo piano	4/8 = " "	" 10 = " " " "
Quarto piano	4/8 = " "	" 8 = 4 Bagni A. vicini

[Signature]



COMUNE DI GUALDO TADINO

PROVINCIA DI PERUGIA

Marca
da
bollo

AUTORIZZAZIONE DI ABITABILITÀ

IL SINDACO

Visti i verbali d'ispezione in data 22.12.1975 dell'Ufficiale Sanitario
 Sig. Dott. Gammaitoni Giannantonio e in data 22.12.1975
 del Geom. Sig. Barberini Ermanno a ciò delegato
 dai quali risulta che la (1) costruzione di un edificio di civile abitazione
 di proprietà del Signor VINCENTI MARIO, nato a Assisi il 22.7.1932
 Visto il certificato di collaudo delle strutture in cemento armato rilasciato
 dall'Ufficio del Genio Civile di Perugia in data 27.11.1975 al n. 7868;
 sita in Gualdo Tadino Via Biancospino N.

composta:

Piano seminterrato	: vani utili n.	e vani accessori n.	<u>1</u>
Piano Terreno	: vani utili n.	e vani accessori n.	<u>2</u>
Piano Primo	: vani utili n.	e vani accessori n.	<u>10</u>
Piano Secondo	: vani utili n.	e vani accessori n.	<u>10</u>
Piano Terzo	: vani utili n.	e vani accessori n.	<u>10</u>
" Quarto	: " " n.	" " n.	<u>8</u>

è stata eseguita in conformità del progetto approvato in data 1.4.1974 al n. 20
 ai sensi dell'art. 220 del T. U. Leggi Sanitarie 27 luglio 1934, n. 1265, e con l'osservanza delle norme
 dettate dal Regolamento edilizio del Comune, che i muri sono convenientemente prosciugati e che non sus-
 sistono altre cause di insalubrità;

Visti gli articoli 221 e 226 del T. U. delle Leggi Sanitarie sopracitate;

Visti gli articoli del locale regolamento d'Igiene;

Vista la ricevuta n. 554 in data 11.12.1975 di Lire 89.000,=

dell'ufficio postale comprovante l'avvenuto pagamento della prescritta tassa di concessione governativa al
 1° ufficio I. G. E. di Roma

AUTORIZZA

l'abitabilità della casa sopra descritta per tutti gli effetti di legge.

Su dichiarazione di parte, i lavori risultano iniziati il 5/1974

ed ultimati il 9/1975 e che la costruzione insiste sul mappale n. 20 e part. 663
 del foglio n. 63

Gualdo Tadino, li 22.12.1975 19

Timbro
del
Comune



IL SINDACO

(Carlo Gubbini)



COMUNE DI GUALDO TADINO

PROVINCIA DI PERUGIA

Marca
da
bollo

AUTORIZZAZIONE DI ABITABILITÀ

IL SINDACO

Visti i verbali d'ispezione in data 22.12.1975 dell'Ufficiale Sanitario
 Sig. Dott. Gammaitoni Giannantonio e in data 22.12.1975
 del Geom. Sig. Barberini Ermanno a ciò delegato
 dai quali risulta che la (1) costruzione di un edificio di civile abitazione
 di proprietà del Signor VINCENTI MARIO, nato a Assisi il 22.7.1932
 Visto il certificato di collaudo delle strutture in cemento armato rilasciato
 dall'Ufficio del Genio Civile di Perugia in data 27.11.1975 al n. 7868;
 sita in Gualdo Tadino Via Biancospino N.

composta:

Piano seminterrato	: vani utili n.	e vani accessori n.	<u>1</u>
Piano Terreno	: vani utili n.	e vani accessori n.	<u>2</u>
Piano Primo	: vani utili n.	e vani accessori n.	<u>10</u>
Piano Secondo	: vani utili n.	e vani accessori n.	<u>10</u>
Piano Terzo	: vani utili n.	e vani accessori n.	<u>10</u>
" Quarto	: " " n.	" " n.	<u>8</u>

è stata eseguita in conformità del progetto approvato in data 1.4.1974 al n. 20
 ai sensi dell'art. 220 del T. U. Leggi Sanitarie 27 luglio 1934, n. 1265, e con l'osservanza delle norme
 dettate dal Regolamento edilizio del Comune, che i muri sono convenientemente prosciugati e che non sus-
 sistono altre cause di insalubrità;

Visti gli articoli 221 e 226 del T. U. delle Leggi Sanitarie sopracitate;

Visti gli articoli del locale regolamento d'Igiene;

Vista la ricevuta n. 554 in data 11.12.1975 di Lire 89.000,=

dell'ufficio postale comprovante l'avvenuto pagamento della prescritta tassa di concessione governativa al
 1° ufficio I. G. E. di Roma

AUTORIZZA

l'abitabilità della casa sopra descritta per tutti gli effetti di legge.

Su dichiarazione di parte, i lavori risultano iniziati il 5/1974

ed ultimati il 9/1975 e che la costruzione insiste sul mappale n. 20 e part. 663
 del foglio n. 63

Gualdo Tadino, li 22.12.1975 19

Timbro
del
Comune



IL SINDACO

(Carlo Gubbini)