

Allegato N. 1

Documentazione fotografica

- Lotto I01 – Box in Cerete (BG) in via 4 Novembre, 28/a-b di cui al mapp. 4552 sub.44.
- Lotto I02 – Box in Cerete (BG) in via 4 Novembre, 28/a-b di cui al mapp. 4552 sub.46.
- Lotto I03 – Box in Cerete (BG) in via 4 Novembre, 28/a-b di cui al mapp. 4552 sub.57.
- Lotto I04 – Area urbana a strada/parcheggio in Cerete (BG) in via Ferri, 7 di cui al mapp. 4504 sub.4.
- Lotto I05 – Appartamento con box ed aree urbane in Cerete (BG), sito in via A. Moro, l ang. Via Moscheni di cui al mapp. 4748 sub.74-27-81-82-2.
- Lotto I06 – Area urbana a passaggio pedonale pubblico in Cerete (BG) in via A. Moro, l ang. Via Moscheni di cui al mapp. 4748 sub.2.
- Lotto I07 – Aree urbane e terreni a parcheggio/strada in Cerete (BG) in via A. Moro, l ang. Via Moscheni di cui ai mapp. 4748 sub.83 e mapp. 4136-4137-4138-4140.
- Lotto I08 – Box in Cerete (BG) in via Ferri, 15 di cui al mapp. 5031 sub.6.
- Lotto I09 – Box in Cerete (BG) in via Ferri, 15 di cui al mapp. 5031 sub.7.
- Lotto I10 – Box in Cerete (BG) in via Ferri, 15 di cui al mapp. 5031 sub.19.
- Lotto I11 – Box in Cerete (BG) in via Ferri, 15 di cui al mapp. 5031 sub. 24.



- Lotti n. 101-102-103: ingresso carrabile condominiale di cui al mapp. 4552 sub. 1-

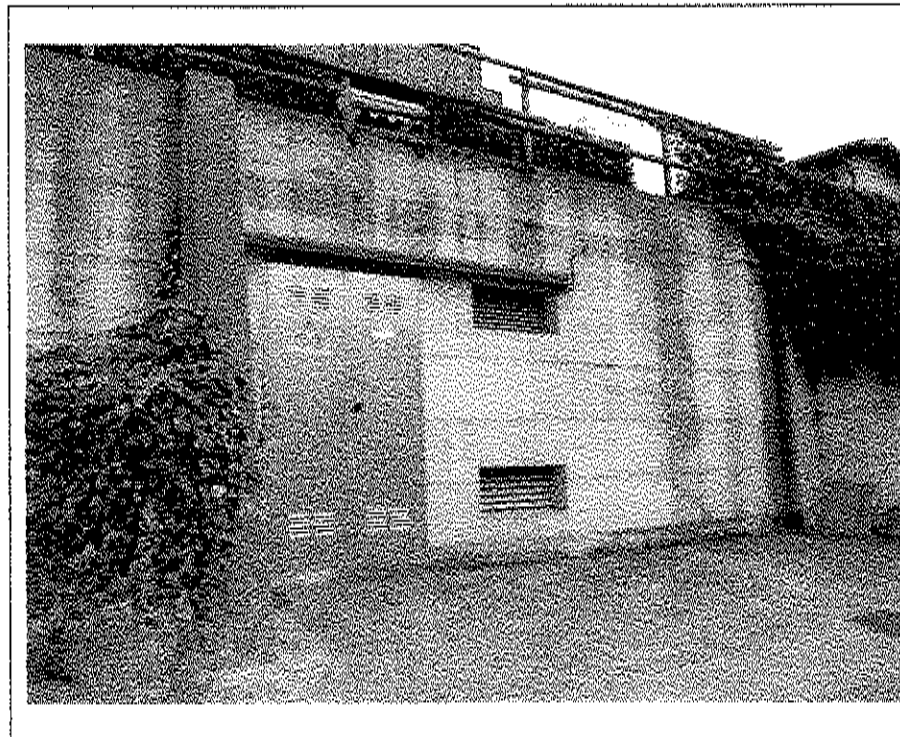

- Lotti n. 101-102-103: cabina elettrica comune di cui al mapp. 4552 sub. 69-



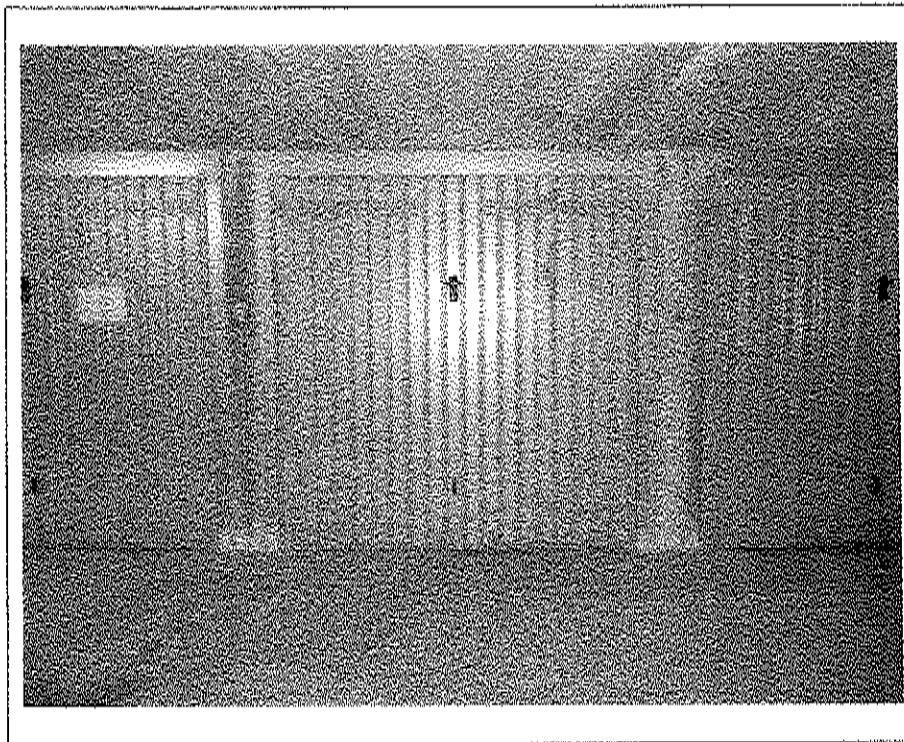

- Lotto n. 101: box di cui al mapp. 4552 sub. 44 - esterno-

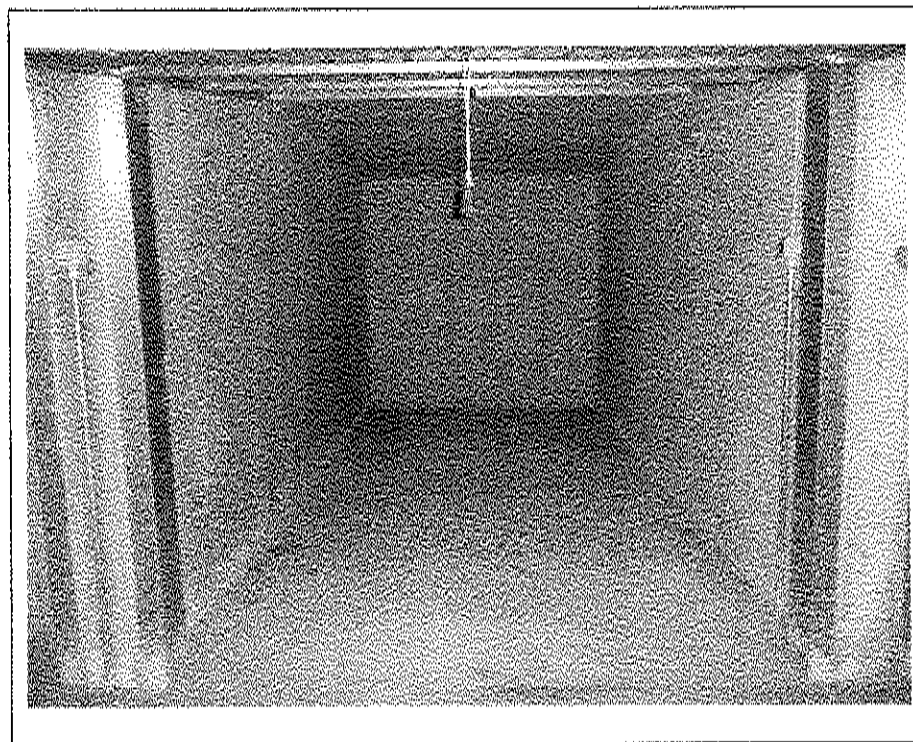
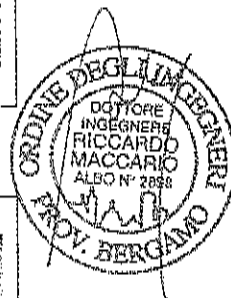

- Lotto n. 101: box di cui al mapp. 4552 sub. 44 - interno-

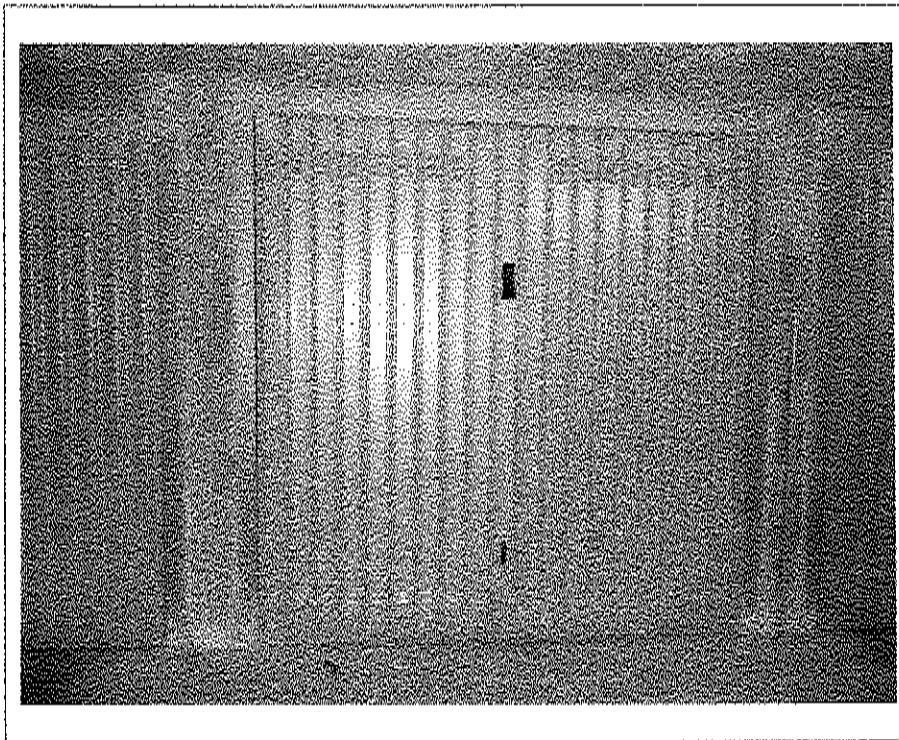

- Lotto n. 102: box di cui al mapp. 4552 sub. 46 - esterno-

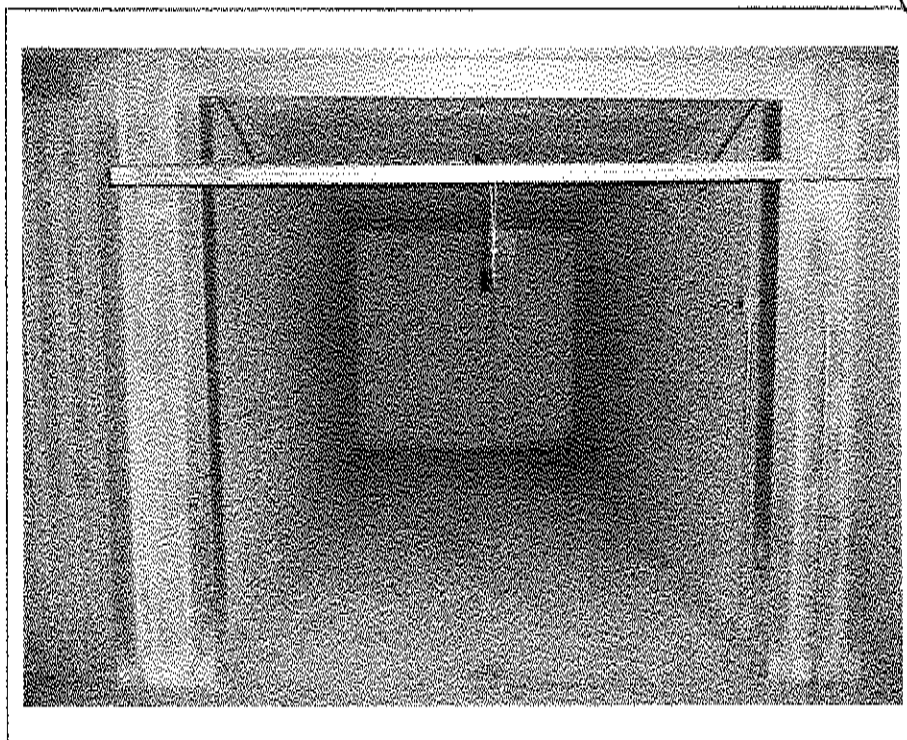

- Lotto n. 102: box di cui al mapp. 4552 sub. 46 - interno-



- Lotto n. 103: box di cui al mapp. 4552 sub. 57 - esterno-

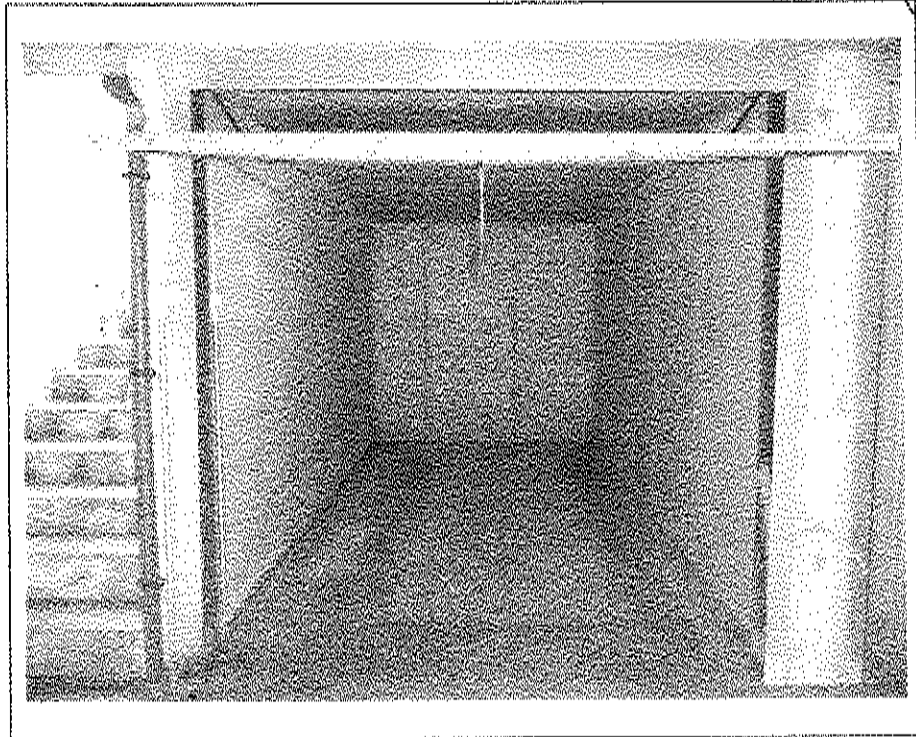

- Lotto n. 103: box di cui al mapp. 4552 sub. 57 - interno-



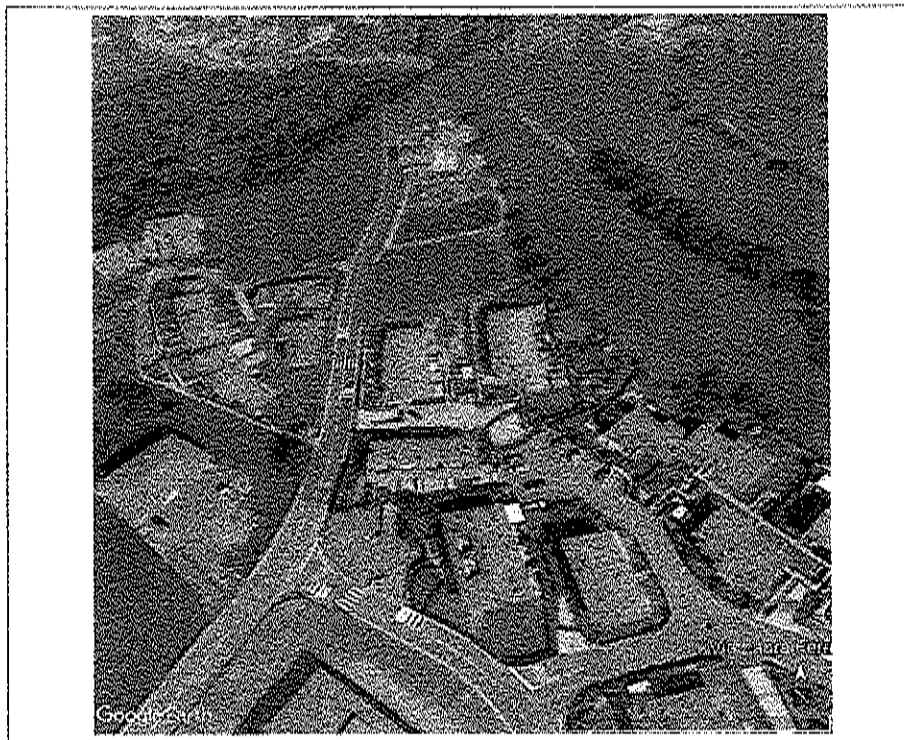

- Lotto n. 104; area urbana di cui al mapp. 4748 sub. 4 – vista aerea -

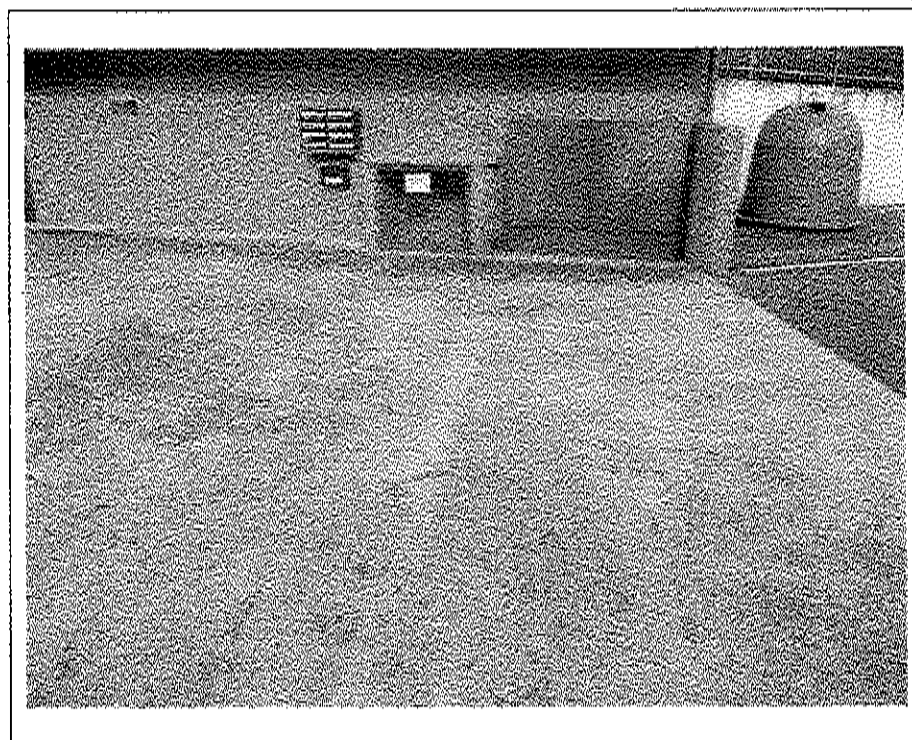

- Lotto n. 104; area urbana di cui al mapp. 4748 sub. 4 -



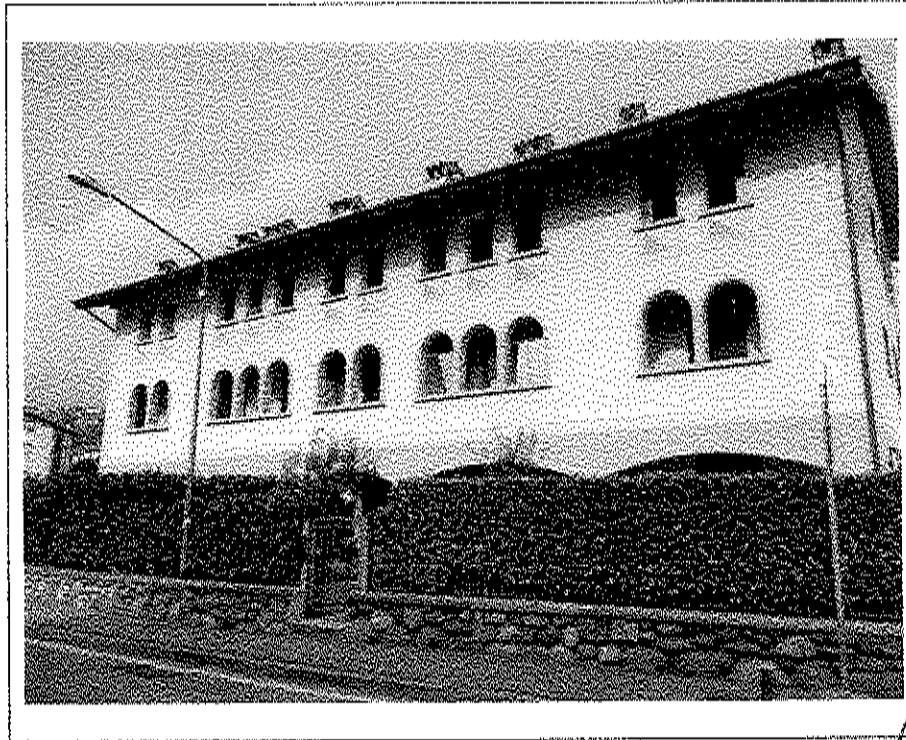

- Lotto n. I05: Vista d'insieme condominio -- Prospetto su Via Moscheni -



- Lotto n. I05: Vista d'insieme condominio -- Prospetto su Via Moscheni ang. Via Moro -





- Lotto n. 105: appartamento di cui al mappale 4748 sub. 74 - Prospetto Sud-Ovest su Via Moscheni -

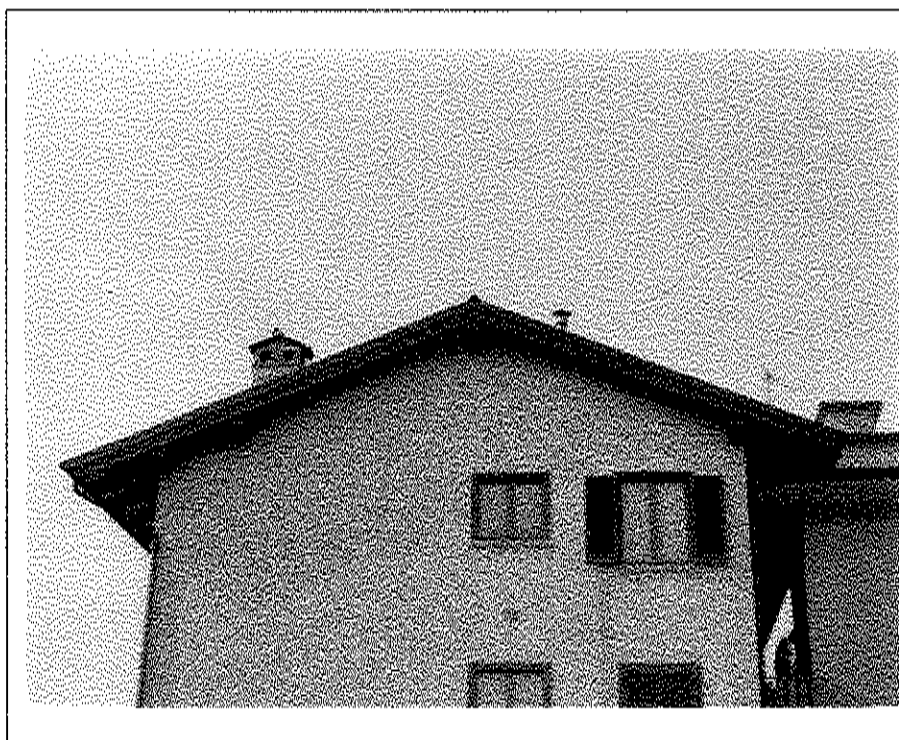
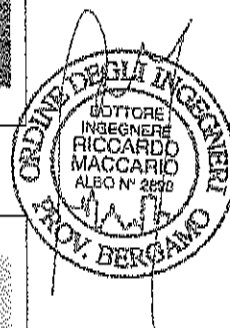

- Lotto n. 105: appartamento di cui al mappale 4748 sub. 74 - Prospetto Sud-Est su Via A. Moro -

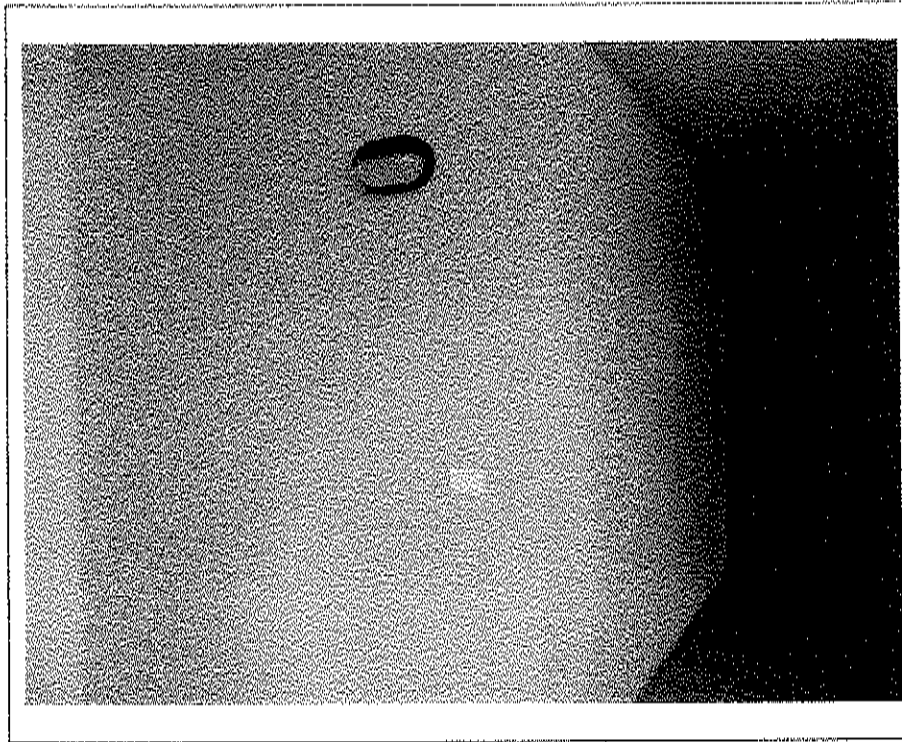

- Lotto n. 105: appartamento di cui al mappale 4748 sub. 74 - Prospetti Nord-Ovest e Nord-Est su ballatoio comune condominiale -



- Lotto n. 105: appartamento di cui al mappale 4748 sub. 74 - soggiorno con angolo cottura

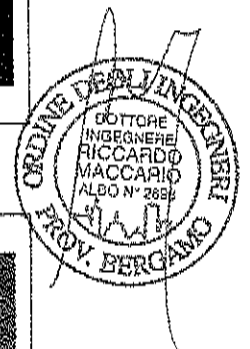



- Lotto n. 105: appartamento di cui al mappale 4748 sub.74 – soggiorno vista loggia e scala interna -

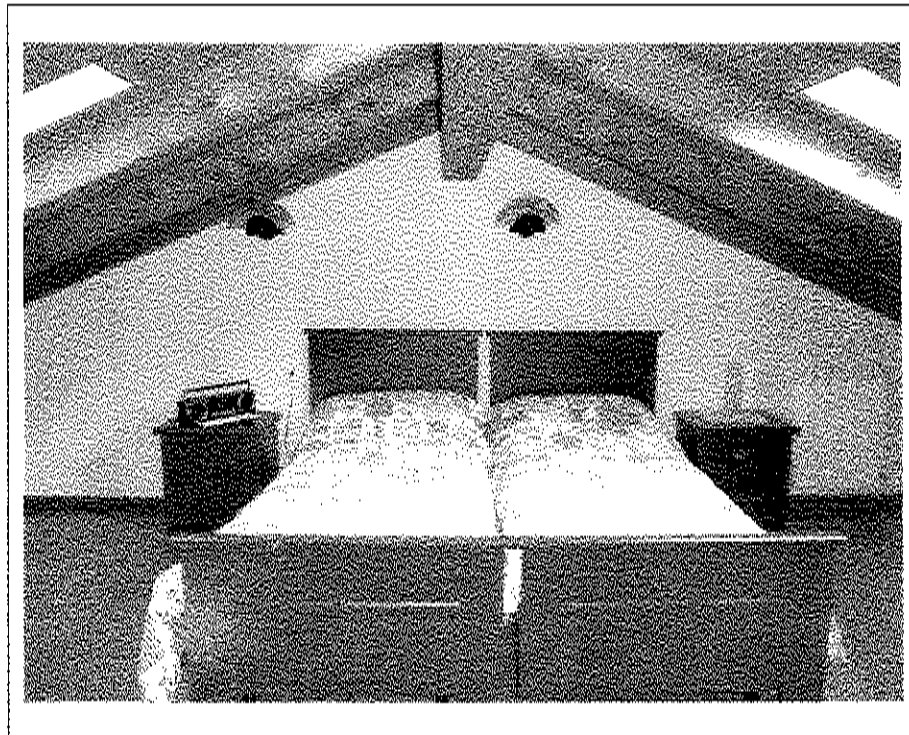

- Lotto n. 105: appartamento di cui al mappale 4748 sub. 74 – sottotetto -

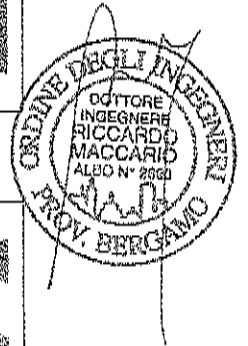

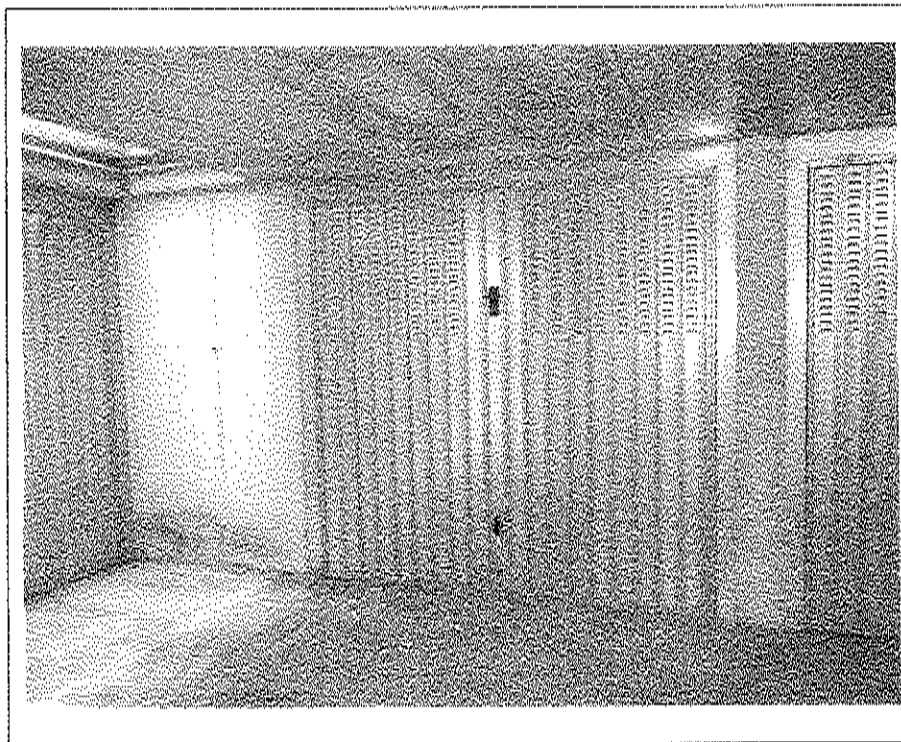

- Lotto n. 105: box di cui al mappale 4748 sub. 27 - vista esterna -

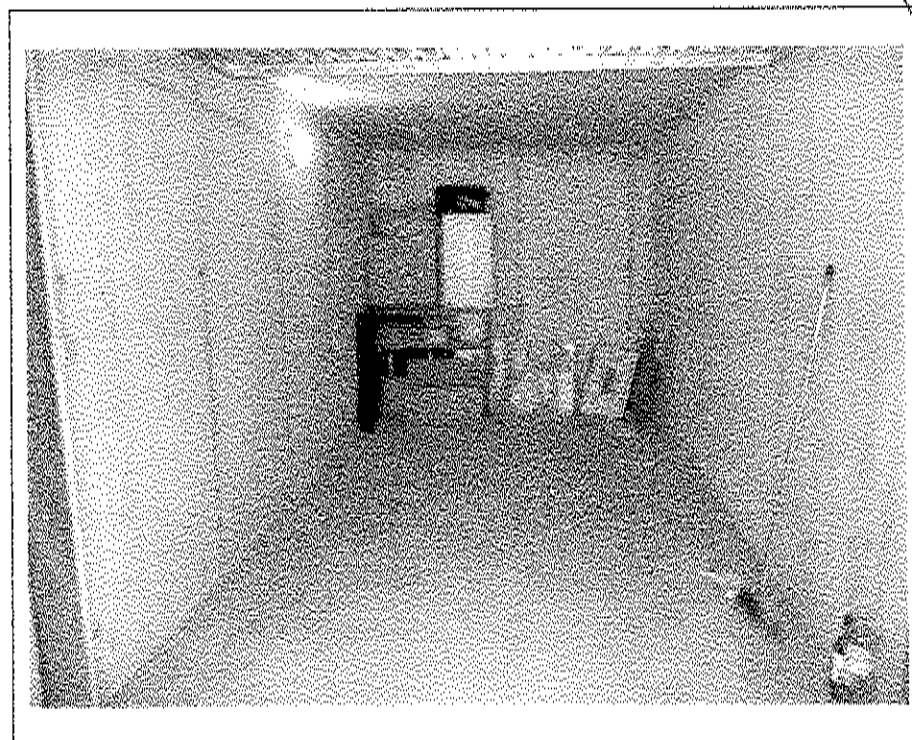

- Lotto n. 105: box di cui al mappale 4748 sub. 27 - vista interna -

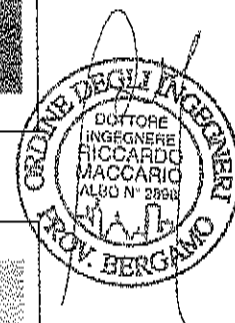



- Lotto n. 105: corsello box condominiale di cui al mappale 4748 sub. 1 - soffitto -

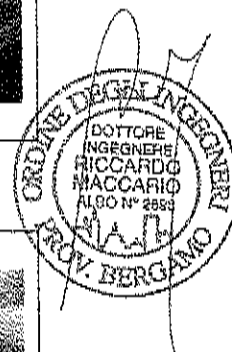

- Lotto n. 105: corsello box condominiale di cui al mappale 4748 sub. 1 - pavimentazione -

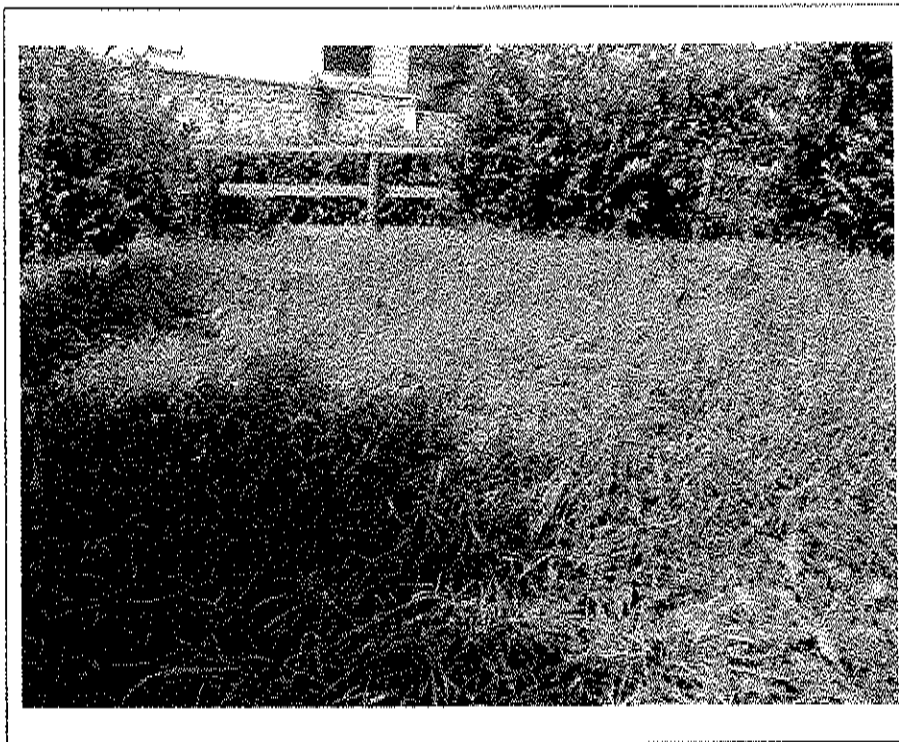

- Lotto n. 105: area urbana a giardino privato di cui al mappale 4748 sub. 81 -



- Lotto n. 105: area urbana a giardino privato di cui al mappale 4748 sub. 81 -

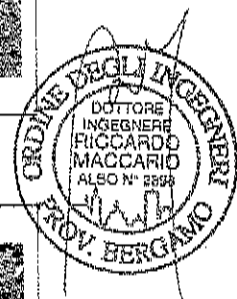



- Lotto n. 105: area urbana a giardino privato di cui al mappale 4748 sub. 82 -



- Lotto n. 105: area urbana a giardino privato di cui al mappale 4748 sub. 82 -



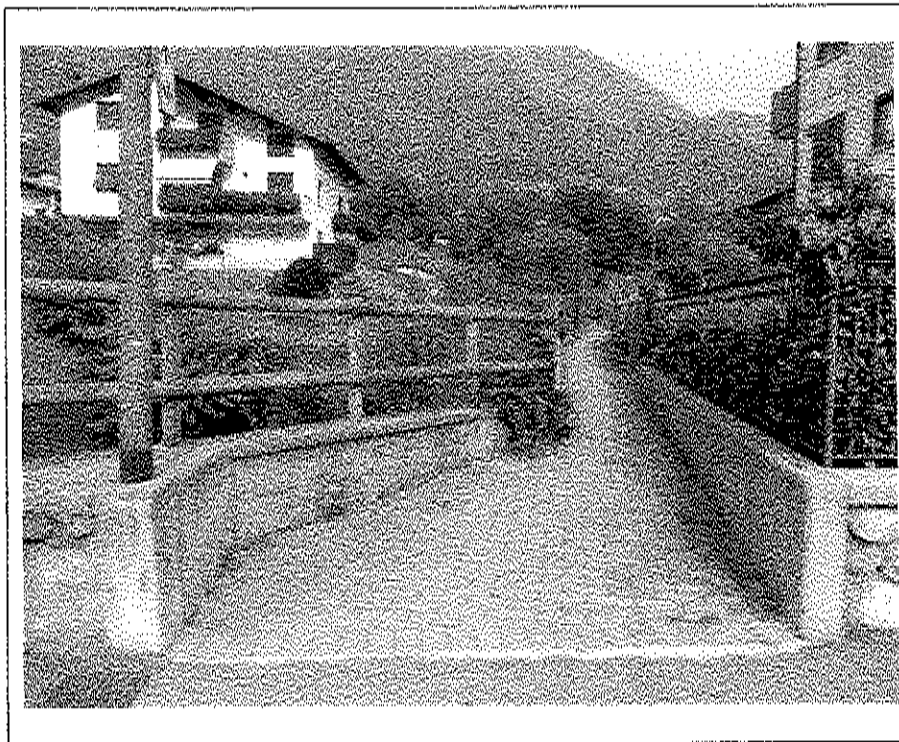

- Lotti I05-I06: passaggio pedonale condominiale ad uso pubblico di cui al mappale 4748 sub. 2 -

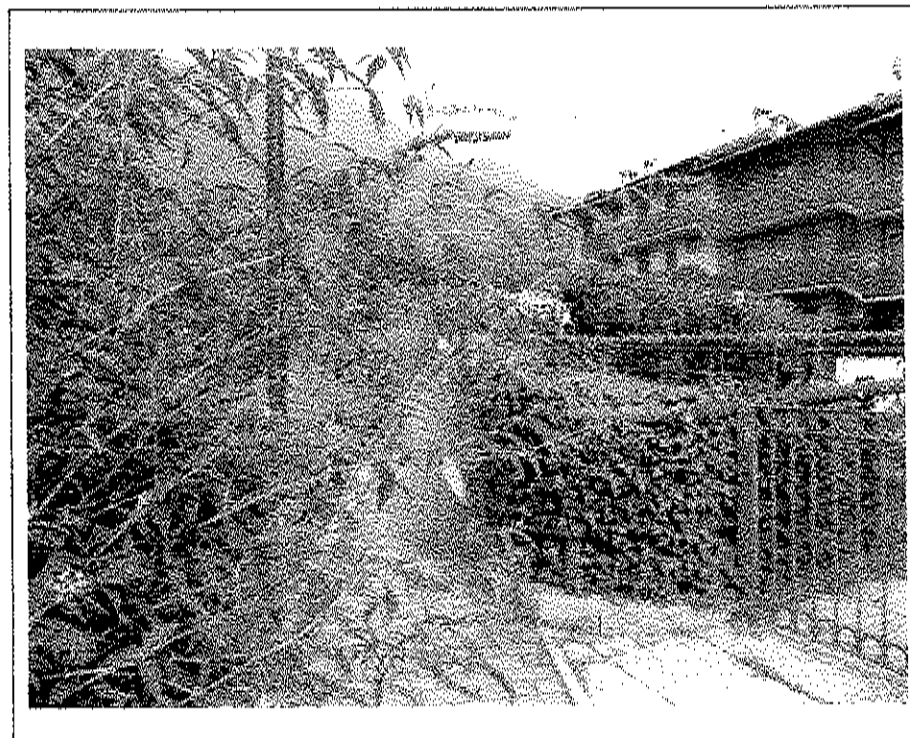

- Lotti I05-I06: passaggio pedonale condominiale ad uso pubblico di cui al mappale 4748 sub. 2 -



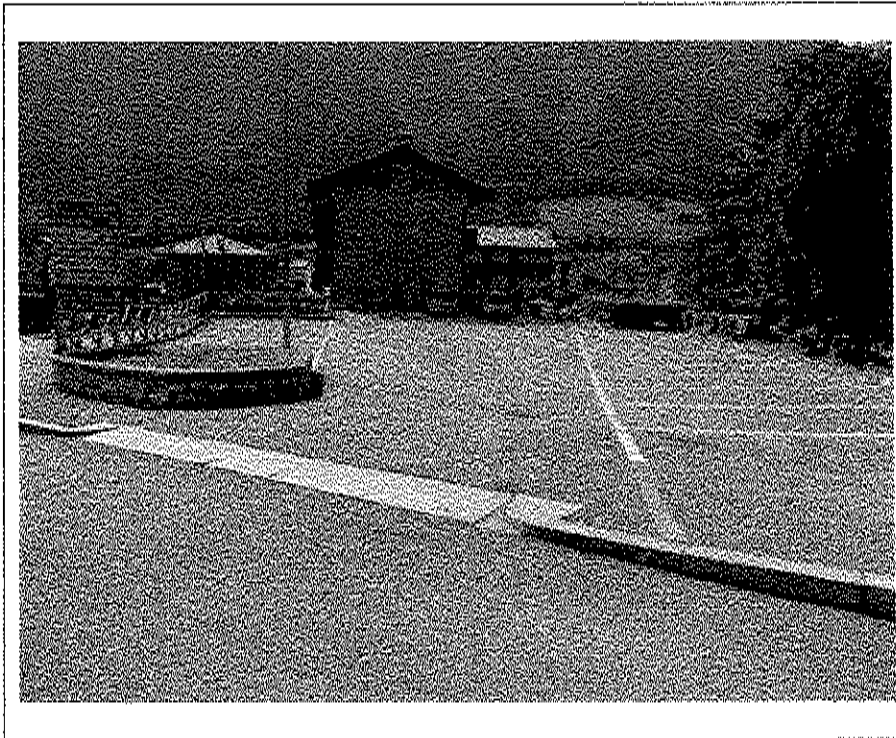

- Lotto n. 107: area urbana a parcheggio pubblico di cui al mappale 4748 sub. 8: vista da Est verso Ovest -

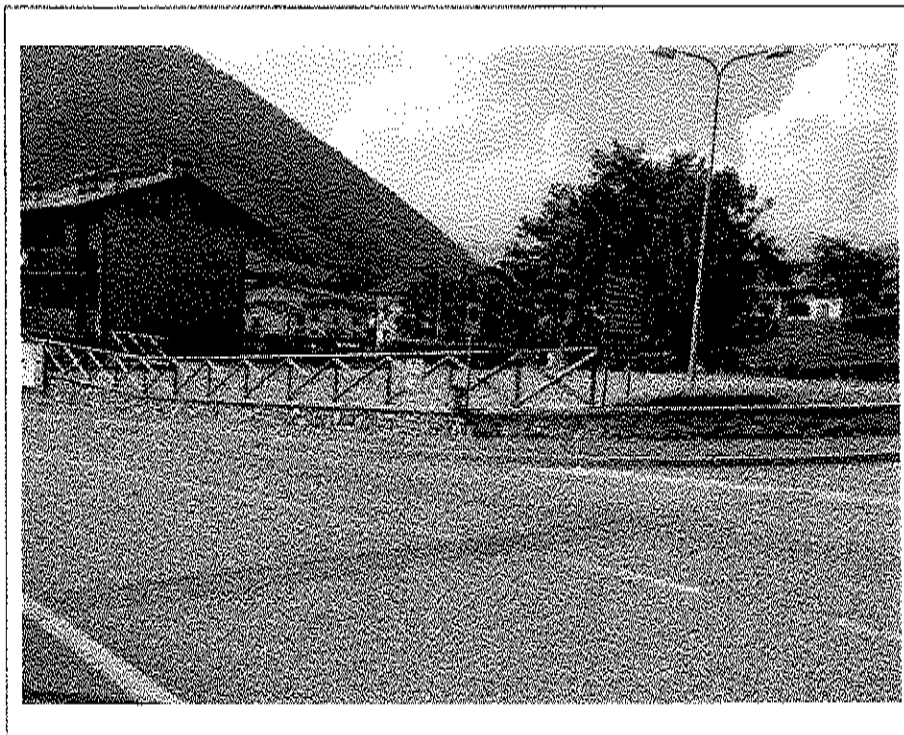

- Lotto n. 107: area urbana a parcheggio pubblico di cui al mappale 4748 sub. 8: vista da Sud-Est verso Nord-Ovest -



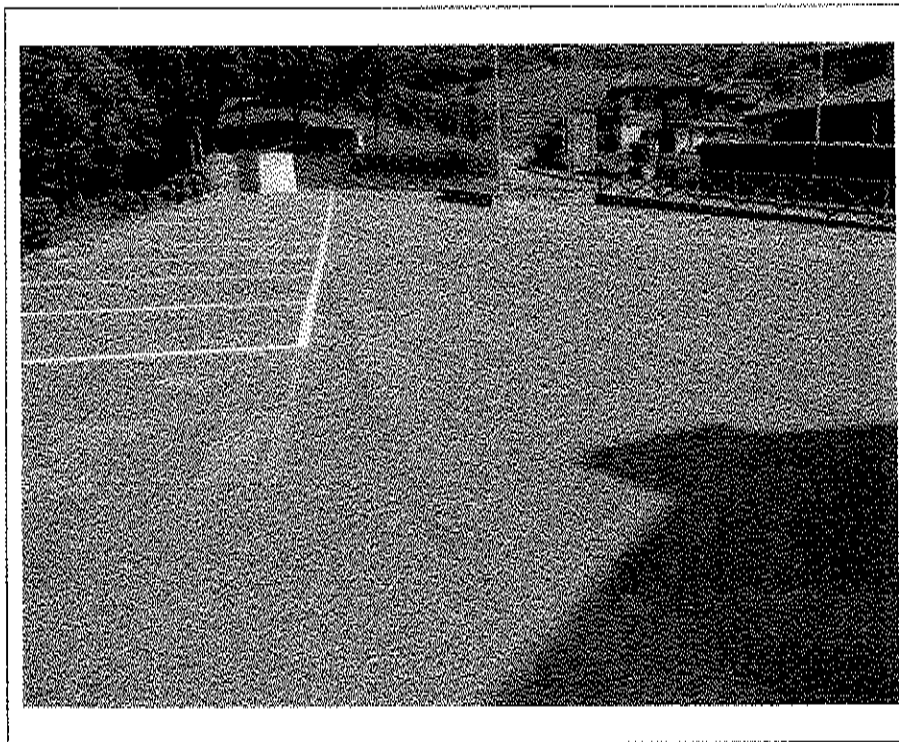

- Lotto n. 107: area urbana a parcheggio pubblico di cui al mappale 4748 sub. 83: vista da Ovest verso Est -

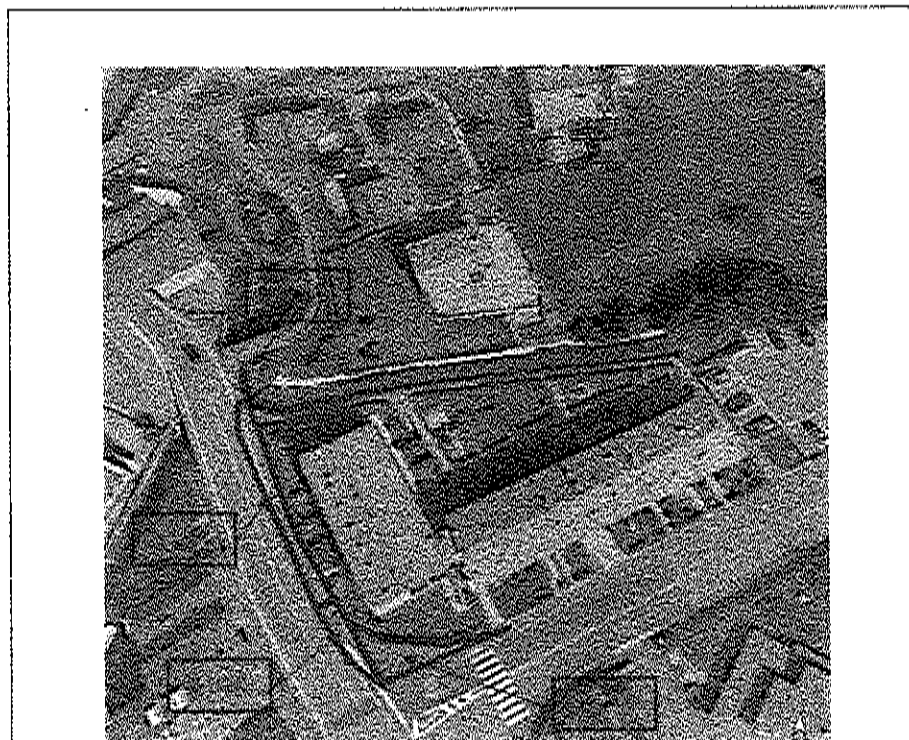

- Lotto n. 107: appartamento di cui al mappale 4748 sub. 74 - sottotetto -

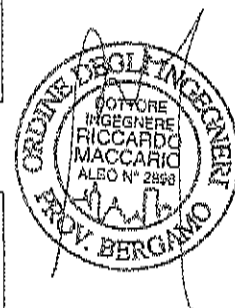

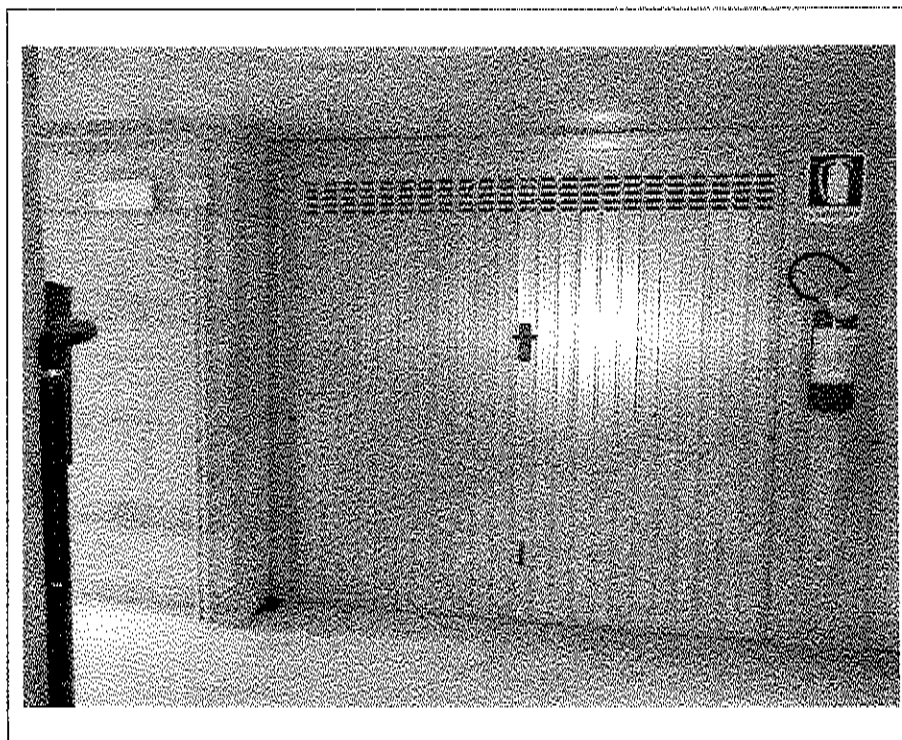

- Lotto n. 108: box di cui al mappale 5031 sub. 6 - vista esterna -

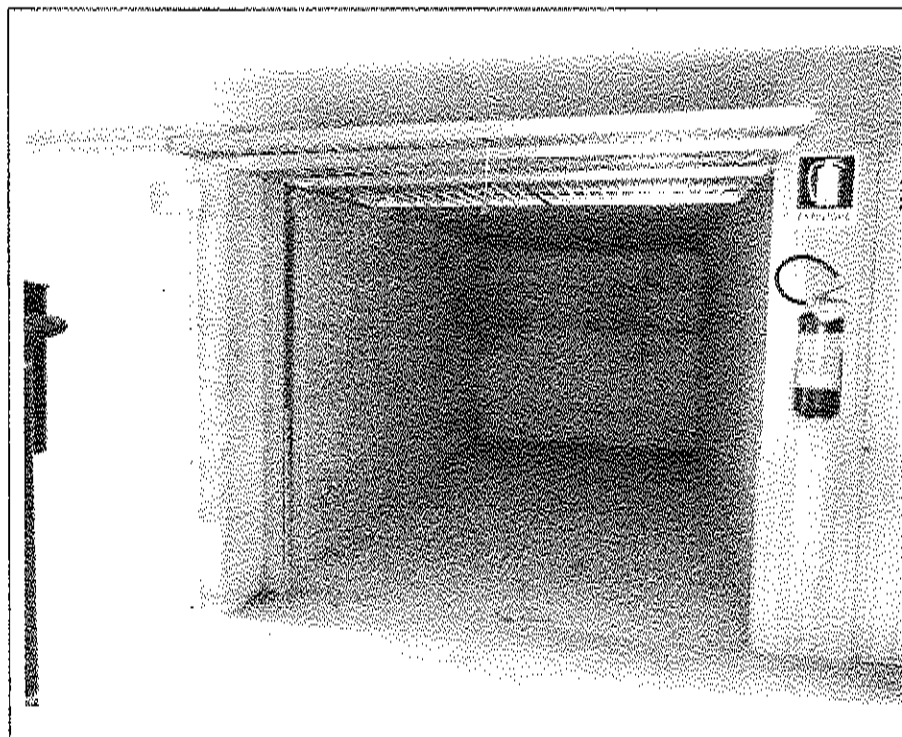

- Lotto n. 108: box di cui al mappale 5031 sub. 6 - vista interna -



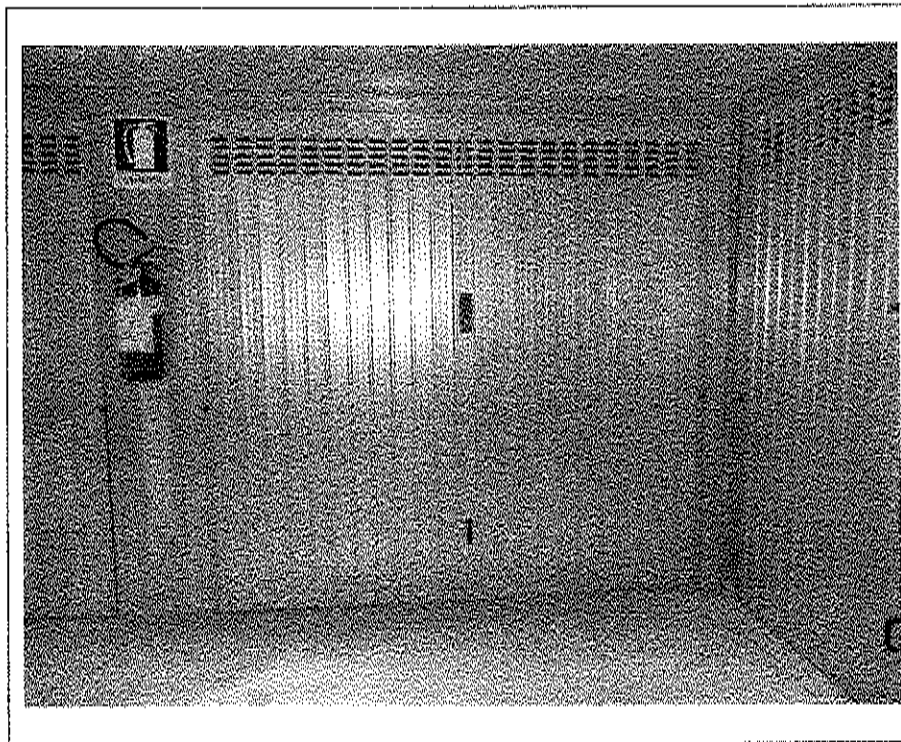

- Lotto n. 109: box di cui al mappale 5031 sub. 7 – vista esterna -

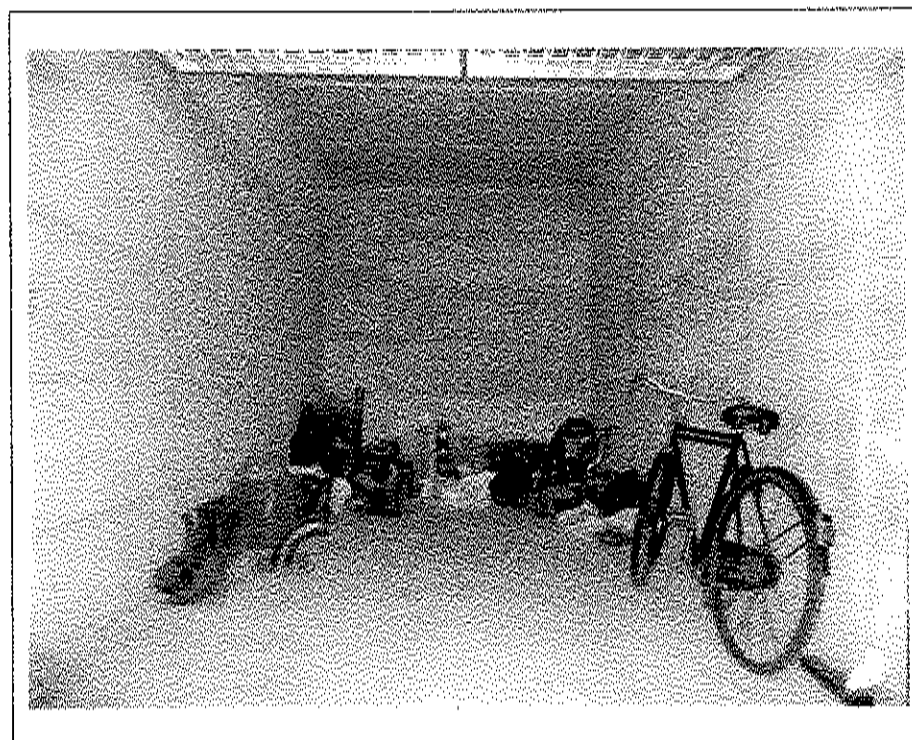

- Lotto n. 109: box di cui al mappale 5031 sub. 7 – vista interna -

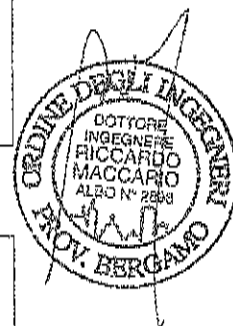

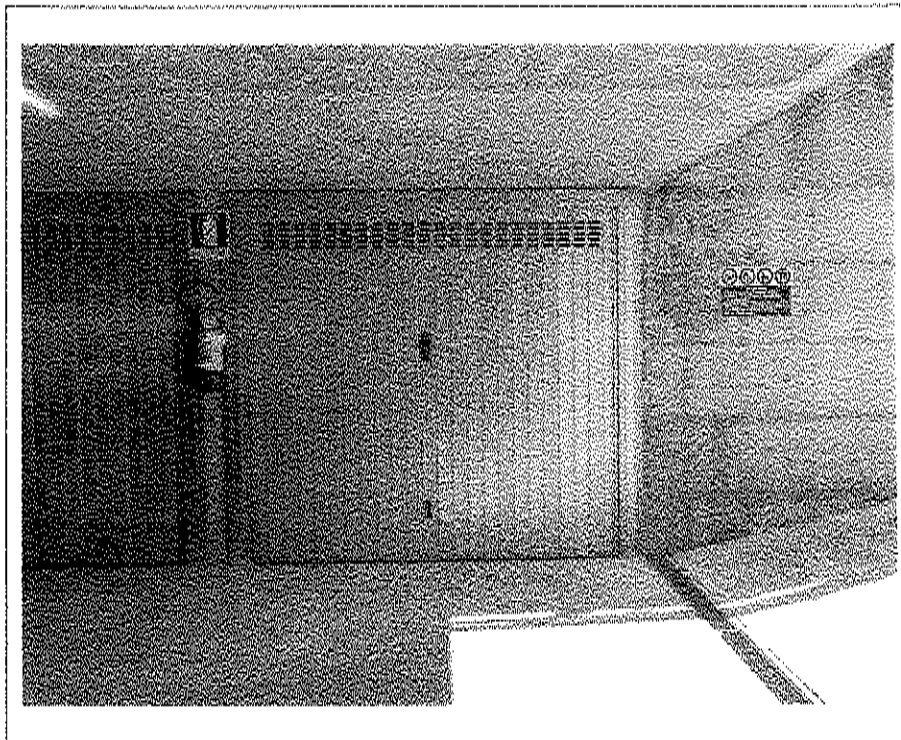

- Lotto n. 110: box di cui al mappale 5031 sub. 19 – vista esterna -

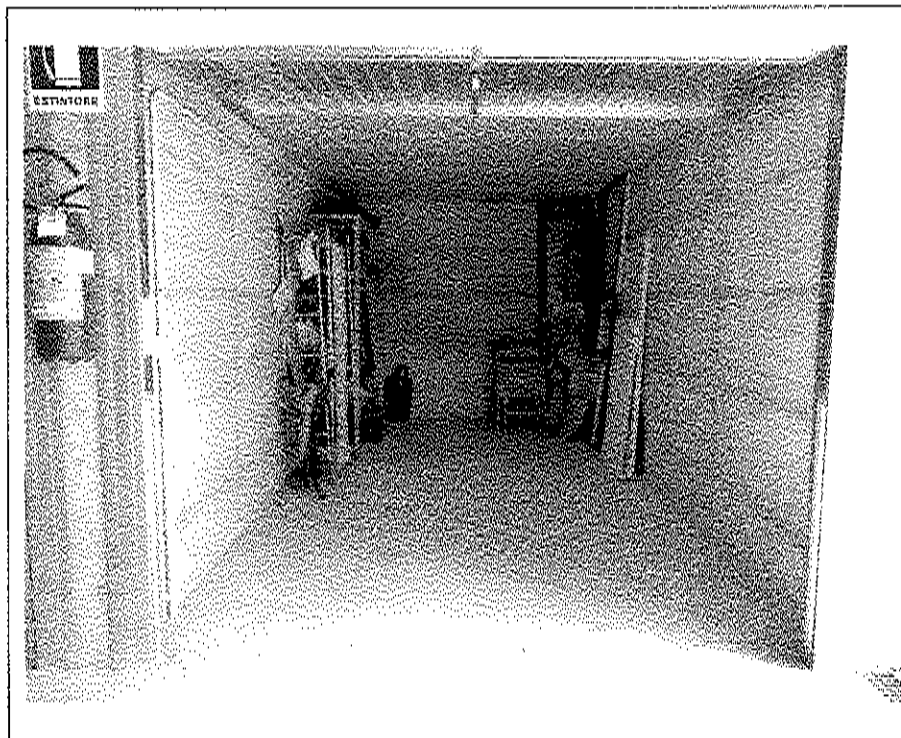

- Lotto n. 110: box di cui al mappale 5031 sub. 19 - vista interna -



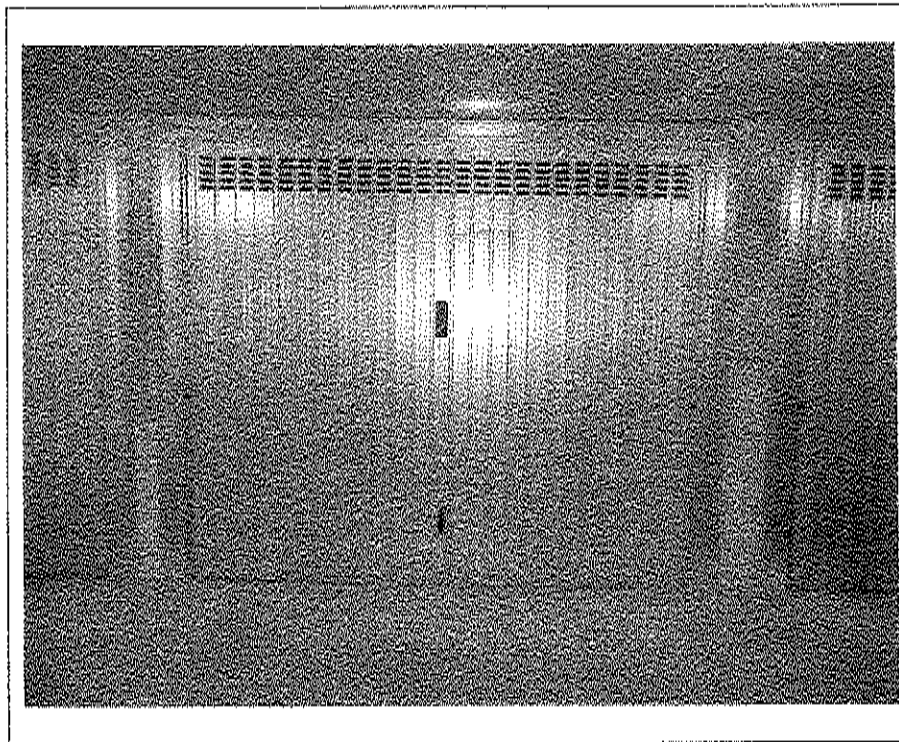

- Lotto n. 111: box di cui al mappale 5031 sub. 24 – vista esterna -

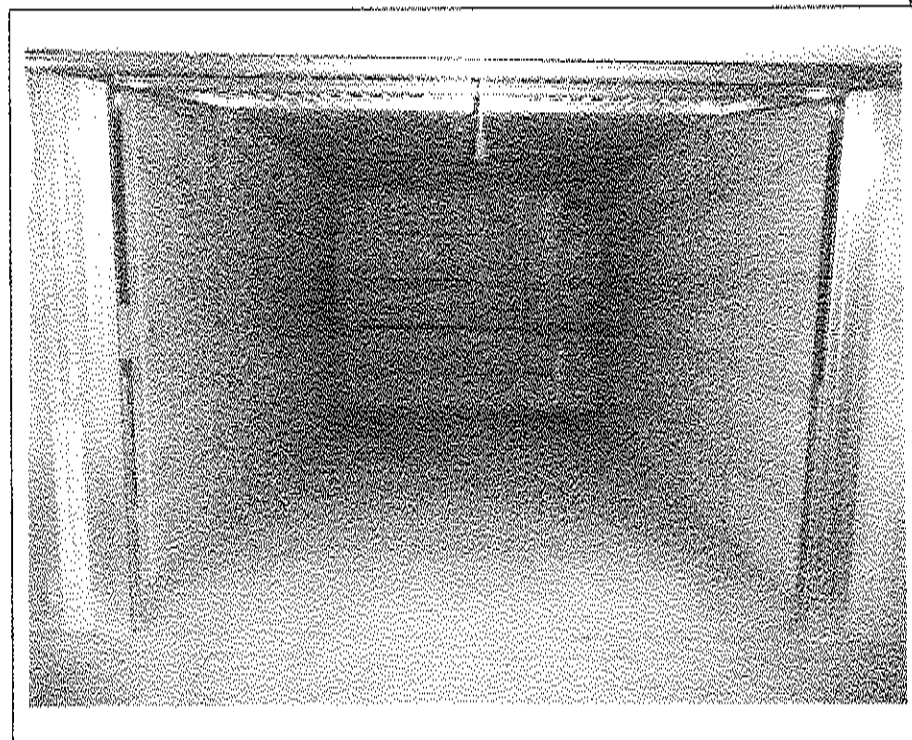

- Lotto n. 111: box di cui al mappale 5031 sub. 24 – vista interna -



Allegato N. 2

Estratto mappa catasto terreni Comune di Cerete (BG)
– Foglio 8 – mapp. 4552 –

Lotto I01 – Box in Cerete (BG) in via 4 Novembre, 28/a-b di cui al mapp. 4552 sub. 44.
Lotto I02 – Box in Cerete (BG) in via 4 Novembre, 28/a-b di cui al mapp. 4552 sub. 46.
Lotto I03 – Box in Cerete (BG) in via 4 Novembre, 28/a-b di cui al mapp. 4552 sub. 57.

Ufficio Provinciale di BERGAMO - Direttore: DR. ING. ANGELO IERO

Per Visura



Comune: CERTELLA
 Foglio: 908
 Richiedente: MACCARIO
 Scala originale: 1:2000
 Dimensione cornice: 534,000 X 378,000 metri
 11-Ago-2011 11:29
 Prof. n. BG0450366/2011

Particella: 4552

E=1577300

N=5078700

Allegato N. 3

*Elaborato planimetrico prot. n. 290837 del 12/09/2002
dimostrazione grafica subalterni mapp. 4552*

Lotto 101 - Box in Cerete (BG) in via 4 Novembre, 28/a-b di cui al mapp. 4552 sub. 44.
Lotto 102 - Box in Cerete (BG) in via 4 Novembre, 28/a-b di cui al mapp. 4552 sub. 46.
Lotto 103 - Box in Cerete (BG) in via 4 Novembre, 28/a-b di cui al mapp. 4552 sub. 57.

Agenzia del Territorio
CATASTO FABBRICATI
Ufficio Provinciale di
Bergamo

ELABORATO PLANIMETRICO

Compilato da:
Salvoni Danilo
Iscritto all'albo:
Architetti
Prov. Bergamo N. 1038

Comune di Cerete
Sezione: Foglio: 8 Particella: 4552

Protocollo n. 290837 del 12/09/2002
Tipo Mappale n. 124559 del 15/04/2002

Dimostrazione grafica dei subalterni

Scala 1 : 500

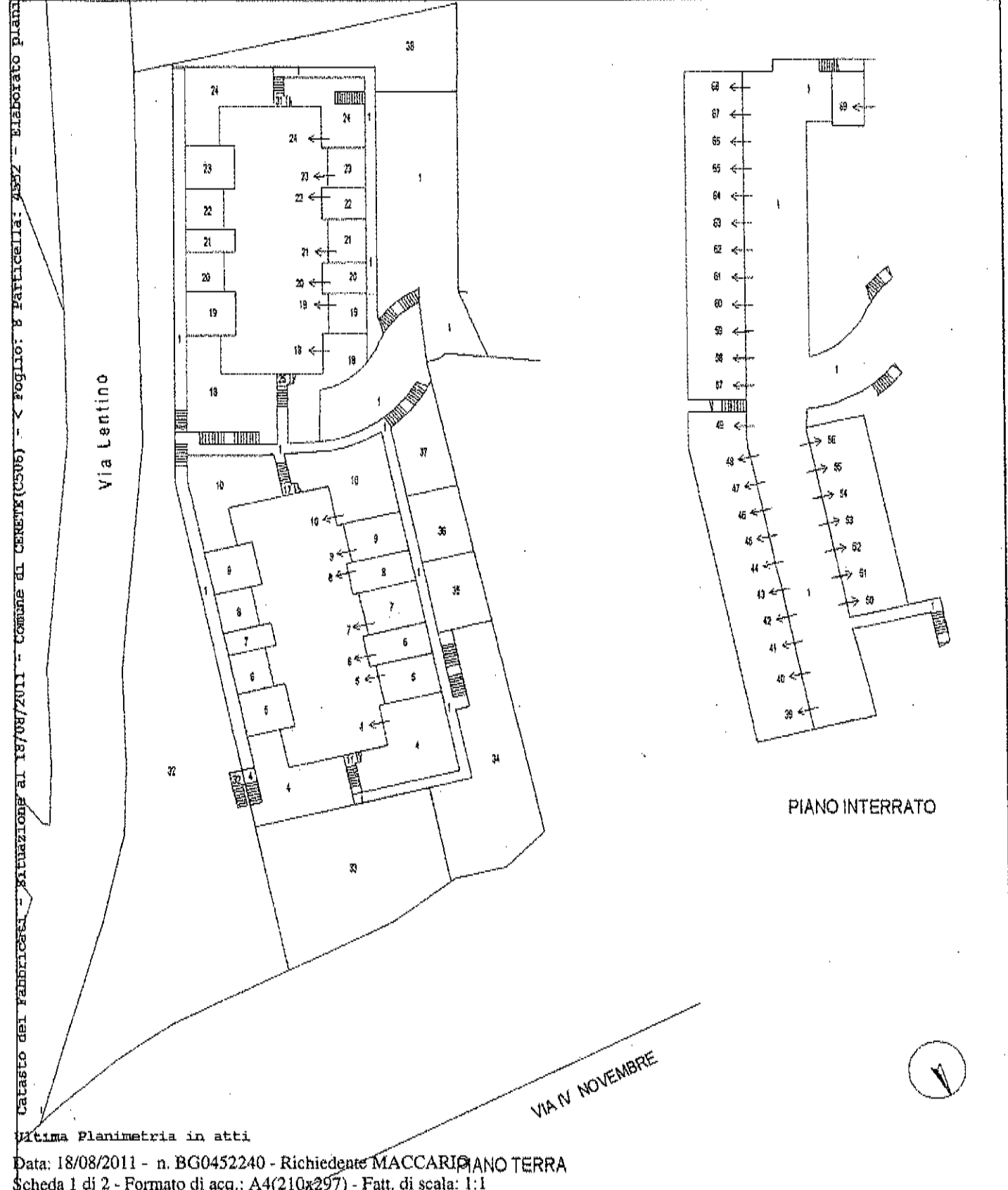

Ultima Planimetria in atti

Agenzia del Territorio
CATASTO FABBRICATI
Ufficio Provinciale di
Bergamo

ELABORATO PLANIMETRICO
Compilato da:
Salvoni Danilo
Iscritto all'albo:
Architetti
Prov. Bergamo N. 1038

Comune di Cerate	Protocollo n. 290837	del 12/09/2002
Sezione: Foglio: 8 Particella: 4552	Tipo Mappale n. 124559	del 15/04/2002
Dimostrazione grafica dei subalterni		Scala 1 : 500

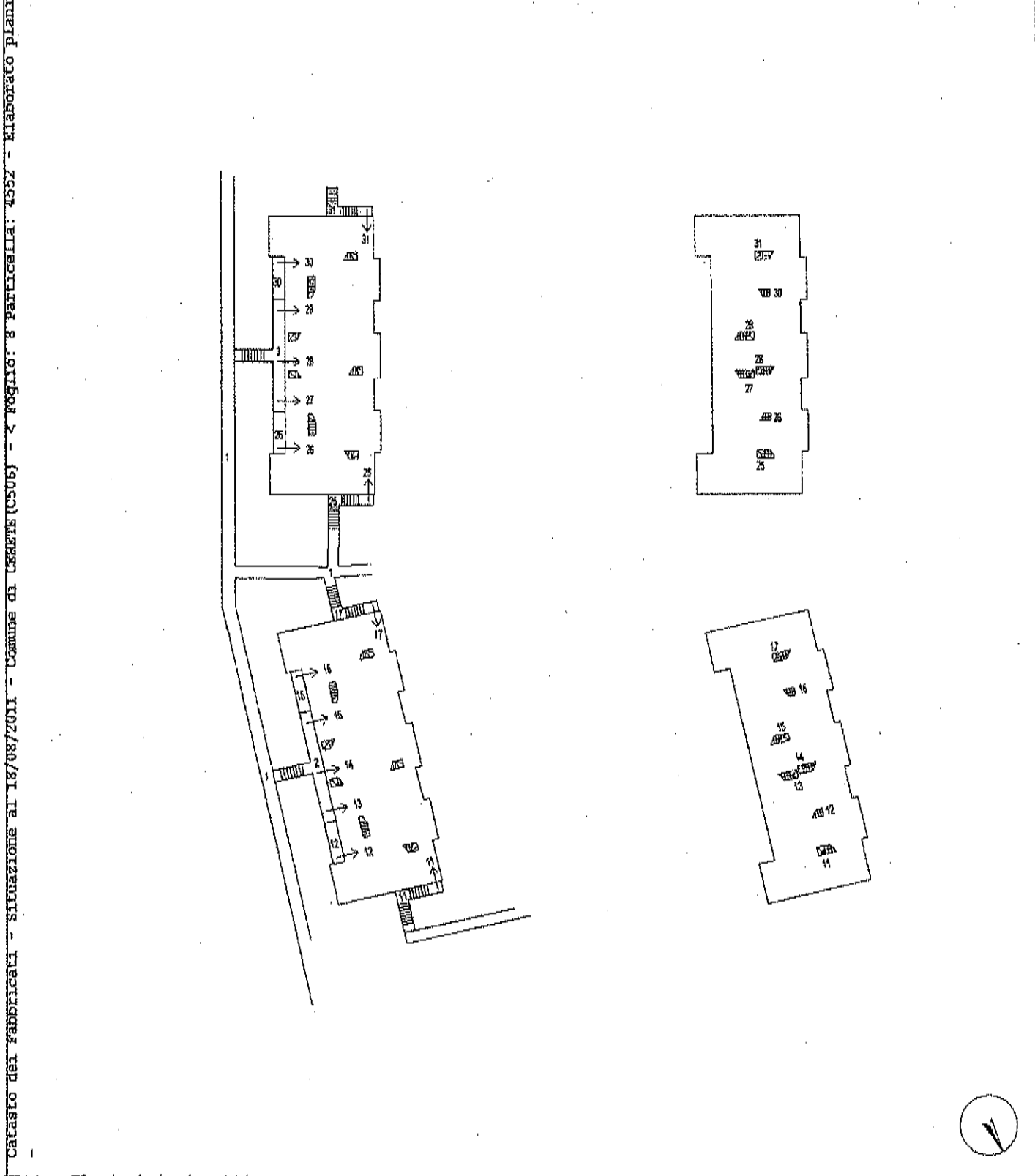

Ultima Planimetria in atti

Allegato N. 4

Scheda planimetrica catastale del 12/09/2002 prot. n. 290837 sub. 44

Lotto 101 – Box in Cerete (BG) in via 4 Novembre, 28/a-b di cui al mapp. 4552 sub. 44.

**Agenzia del Territorio
CATASTO FABBRICATI
Ufficio Provinciale di
Bergamo**

Dichiarazione protocollo n. 290837 del 12/09/2002

Planimetria di u.i.u. in Comune di Cerete

Via Lentino

civ. SN

Identificativi Catastali:

Sezione:

Foglio: 8

Particella: 4552

Subalterno: 44

Compilata da:
Salvoni Danilo

Iscritto all'albo:
Architetti

Prov. Bergamo

N. 1038

Scheda n. 1

Scala 1:200

Catasto dei Fabbricati - Situazione al 18/08/2011 - Comune di CERETE(CS06) - < Foglio: 8 Particella: 4552 - Subalterno 44 >
VIA LENTINO n. SN piano: SI;

SUB 43

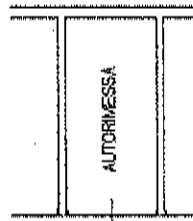

SUB 45

SUB 1 CORSELLO

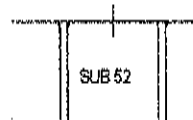

SUB 52

Ultima Planimetria in atti

PIANO INTERRATO H = 2.40 m

Data: 18/08/2011 - n. BG0452257 - Richiedente MACCARIO

Tot.schede: 1 - Formato di acq.: A4(210x297) - Fatt. di scala: 1:1

Allegato N. 5

Scheda planimetrica catastale del 12/09/2002 prot. n. 290837 sub.46

Lotto 102 ~ Box in Cerete (BG) in via 4 Novembre, 28/a-b di cui al mapp. 4552 sub. 46.

**Agenzia del Territorio
CATASTO FABBRICATI
Ufficio Provinciale di
Bergamo**

Dichiarazione protocollo n. 290837 del 12/09/2002

Planimetria di u.i.u. in Comune di Cerete

Via Lentino

civ. SN

Identificativi Catastali:

Sezione:

Foglio: 8

Particella: 4552

Subalterno: 46

Compilata da:
Salvoni Danilo

Iscritto all'albo:
Architetti

Prov. Bergamo

N. 1038

Scheda n. 1

Scala 1:200

Catasto dei Fabbricati - Situazione al 18/08/2011 - Comune di CERETE (C506) - < Foglio: 8 Particella: 4552 - Subalterno 46 >
VIA LENTINO n. SN piano: SI;

SUB 45

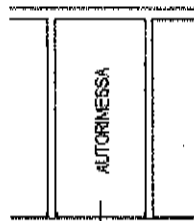

SUB 47

SUB 1 CORSELLO

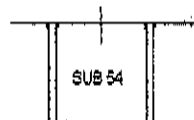

SUB 54

Ultima Planimetria in atti

Data: 18/08/2011 - n. BG0452159 - Richiedente MACCARIO

Tot.schede: 1 - Formato di acq.: A4(210x297) - Fatt. di scala: 1:1

PIANO INTERRATO H = 2.40 m

Allegato N. 6

Scheda planimetrica catastale del 12/09/2002 prot. n. 290837 sub.57

Lotto 103 – Box in Cerete (BG) in via 4 Novembre, 28/a-b di cui al mapp. 4552 sub. 57.

**Agenzia del Territorio
CATASTO FABBRICATI
Ufficio Provinciale di
Bergamo**

Dichiarazione protocollo n. 290837 del 12/09/2002

Planimetria di u.i.u. in Comune di Cerete

Via Lentino

civ. SN

Identificativi Catastali:

Sezione:

Foglio: 8

Particella: 4552

Subalterno: 57

Compilata da:
Salvoni Danilo

Iscritto all'albo:
Architetti

Prov. Bergamo

N. 1038

Scheda n. 1

Scala 1:200

Catasto dei Fabbricati - Situazione al 11/10/2011 - Comune di CERETE (C306) - < Foglio: 8 Particella: 4552 - Subalterno 57 >
VIA LENTINO n. SN piano: S1;

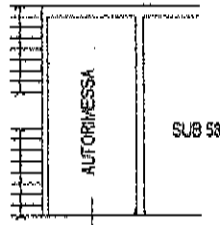

SUB 1 CORSELLO

Ultima Planimetria in atti

PIANO INTERRATO H = 2.40 m

Allegato N. 7

Scheda planimetrica catastale del 12/09/2002 prot. n. 290837 sub. 69

Lotti 101-102-103 – Cabina elettrica in Cerete (BG) in via 4 Novembre, 28/a-b di cui al mapp. 4552 sub. 69.

**Agenzia del Territorio
CATASTO FABBRICATI
Ufficio Provinciale di
Bergamo**

Dichiarazione protocollo n. 000290837 del 12/09/2002

Planimetria di u.i.u. in Comune di Cerete

Via Lentino

civ. SN

Identificativi Catastali:

Sesione:

Foglio: 8

Particella: 4552

Subalterno: 69

Compilata da:
Salvoni Danilo

Iscritto all'albo:
Architetti

Prov. Bergamo

N. 1038

Scheda n. 1

Scala 1:200

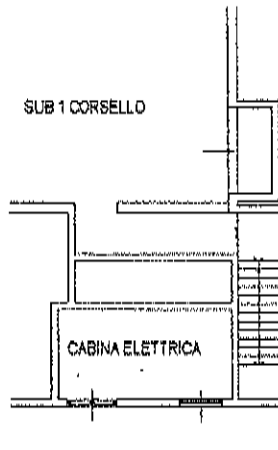

Ultima planimetria in atti

Data: 23/09/2018 - n. T17174 - Richiedente: MCCRCR68C28I138N

Totale schede: 1 - Formato di acquisizione: A4(210x297) - Formato stampa richiesto: A4(210x297)

PIANO INTERRATO H = 2.40 m

Catasto dei Fabbricati - Situazione al 23/09/2018 - Comune di CERETE (C506) - < Foglio: 8 - Particella: 4552 - Subalterno: 69 >
VIA LENTINO n. SN piano: S1;

Allegato N. 8

Estratto mappa catasto terreni Comune di Cerete (BG)
- Foglio 8 - mapp. 4504 -

Lotto 104 - Area urbana a strada/parcheggio in Cerete (BG) in via Ferri, 7 di cui al mapp. 4504 sub. 4.

Direzione Provinciale di Bergamo Ufficio Provinciale - Territorio - Direttore ANTONINO IUCIDO

Vls. tet (0.90 euro)

Comune: CERE'VE
Foglio: 904
Scala originale: 1:2000
Dimensione cornice: 834,000 x 378,000 metri
26-Set-2018 9:33:21
Prof. n. 734978/2018

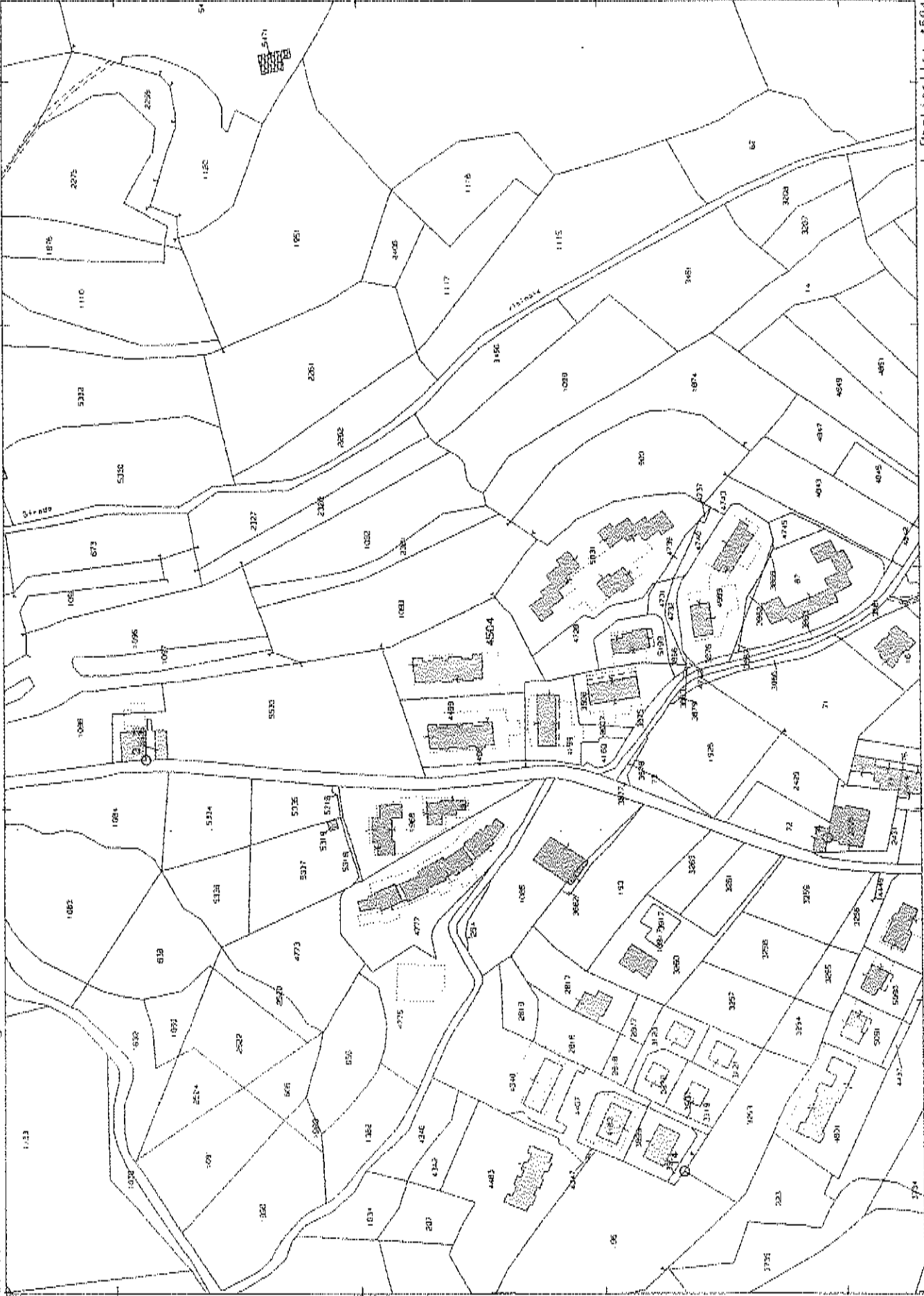

Parlicella: 4504

E-1576900

N=5080100

Allegato N. 9

*Elaborato planimetrico prot. n. 207814 del 18/07/2003
dimostrazione grafica subalterni mapp. 4504*

Lotto 104 – Area urbana a strada/parcheggio in Cerete (BG) in via Ferri, 7 di cui al mapp. 4504 sub.4.

Agenzia del Territorio
CATASTO FABBRICATI
 Ufficio Provinciale di
Bergamo

ELABORATO PLANIMETRICO
 Compilato da:
 Mazzoni Nicole
 Iscritto all'albo:
 Geometri
 Prov. Bergamo N. 3630

Comune di Cerete
 Sezione: Foglio: 4 Particella: 4504
 Protocollo n. 000207814 del 18/07/2003
 Tipo Mappals n. del
 Dimostrazione grafica dei subalterni Scala 1 : 500

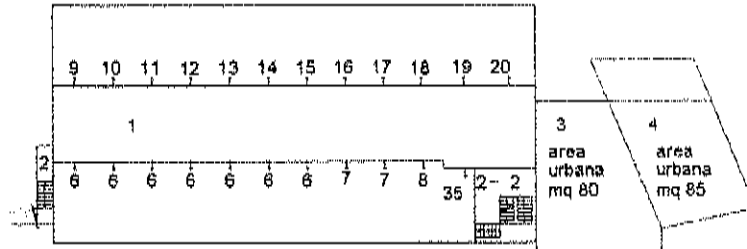

PIANO INTERRATO

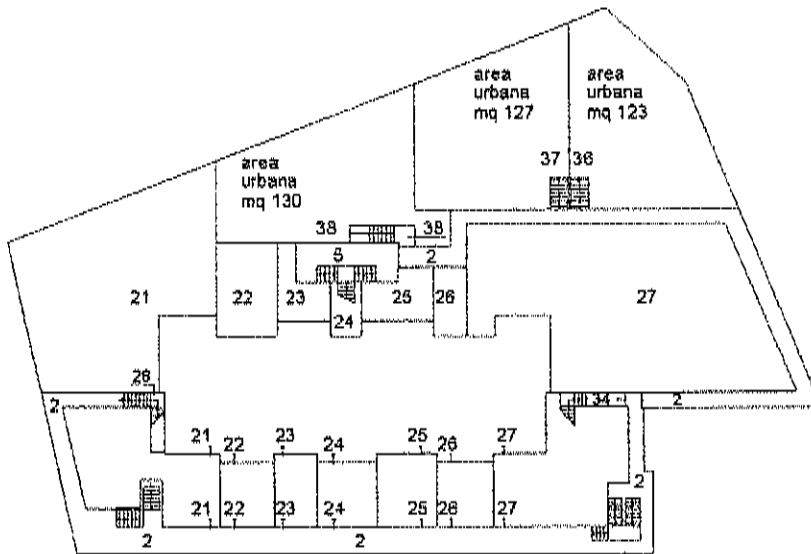

PIANO TERRA

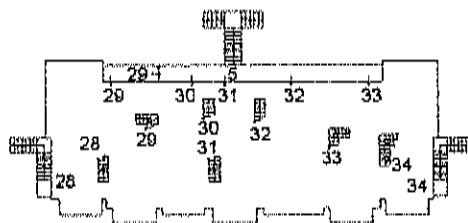

PIANO PRIMO

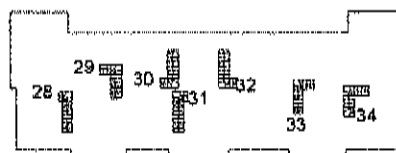

PIANO SECONDO



Ultima planimetria in atti

Catasto dei Fabbricati - Situazione di CERETE (C506) - Comune di CERETE (C506) - Foglio: 4 - Particella: 4504 - Elaborato planimetrico >

Allegato N. 10

*Estratto mappa catasto terreni Comune di Cerete (BG)
– Foglio 8 – mapp. 4748 –*

- Lotto 105 – Appartamento con box ed aree urbane in Cerete (BG), sito in via A. Moro, l'ang. Via Moscheni cui al mapp. 4748 sub. 74-27-81-82-2.
- Lotto 106 – Arca urbana a passaggio pedonale pubblico in Cerete (BG) in via A. Moro, l'ang. Via Moscheni di cui al mapp. 4748 sub. 2.
- Lotto 107 – Aree urbane e terreni a parcheggio/strada in Cerete (BG) in via A. Moro, l'ang. Via Moscheni di cui ai mapp. 4748 sub. 83 e mapp. 4136-4137-4138-4140.



Comune: CERETE
 Foglio: 908
 Richiedente: MACCARIO
 Scala originale: 1:2000
 Dimensione cornice: 534 000 x 378 000 metri
 11-Ago-2011 11 28
 Prot. n. BG0450267/2011

Particella: 4746

1576900

N°5078900

Ufficio Provinciale di BERGAMO - Direttore: DR ING. ANGELO IERO

Per Visura

9-Set-2011 14:28
Prot. n. 1228009/2011
Scala originale: 1:1000
Dimensione cornice: 267.000 x 189.000 metri

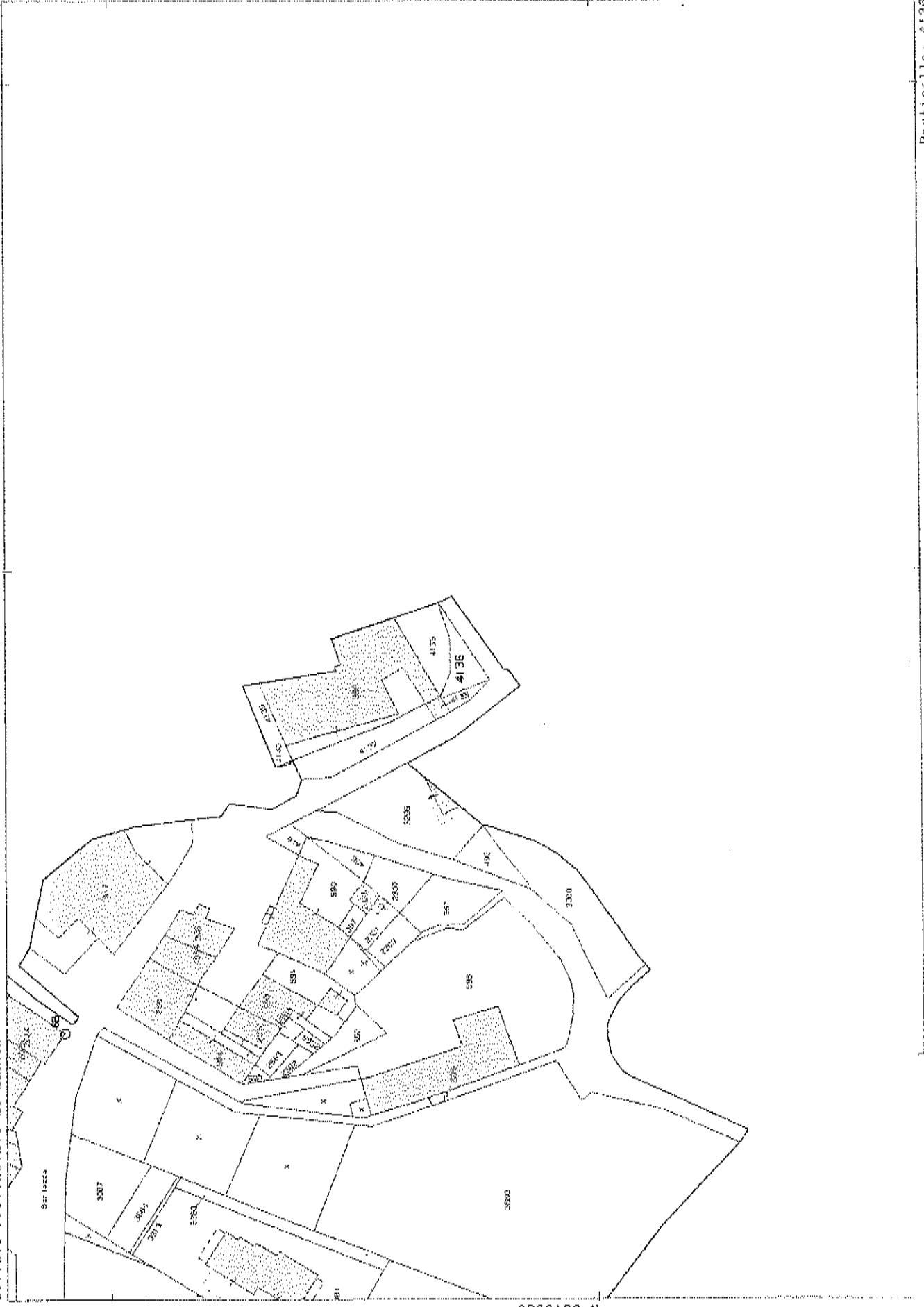

Particella: 4136

0002251-2

N=5079000

Allegato N. 11

*Elaborato planimetrico prot. n. BG0125739 del 03/06/2005
dimostrazione grafica subalterni mapp. 4748*

- Lotto 105 – Appartamento con box ed aree urbane in Cerete (BG), sito in via A. Moro, l ang. Via Moscheni cui al mapp. 4748 sub. 74-27-81-82-2.
- Lotto 106 – Area urbana a passaggio pedonale pubblico in Cerete (BG) in via A. Moro, l ang. Via Moscheni di cui al mapp. 4748 sub. 2.
- Lotto 107 – Aree urbane e terreni a parcheggio/strada in Cerete (BG) in via A. Moro, l ang. Via Moscheni di cui ai mapp. 4748 sub. 83 e mapp.4136-4137-4138-4140.

ELABORATO PLANIMETRICO

Compilato da:
Mazzoni Nicole
Iscritto all'albo:
Geometri
Prov. Bergamo

N. 3630

Agenzia del Territorio
CATASTO FABBRICATI
Ufficio Provinciale di
Bergamo

Comune di Cerete
Sezione: Foglio: 8 Particella: 4748

Protocollo n. BG0125739 del 03/06/2005
Tipo Mappale n. 267568 del 03/11/2004

Dimostrazione grafica dei subalterni

Scala 1 : 500

CATASTO DEI FABBRICATI - SITUAZIONE AL 18/08/2011 - COMUNE DI CERETE (CSUG) - < Foglio: 8 Particella: 4748 - Elaborato planimetrico

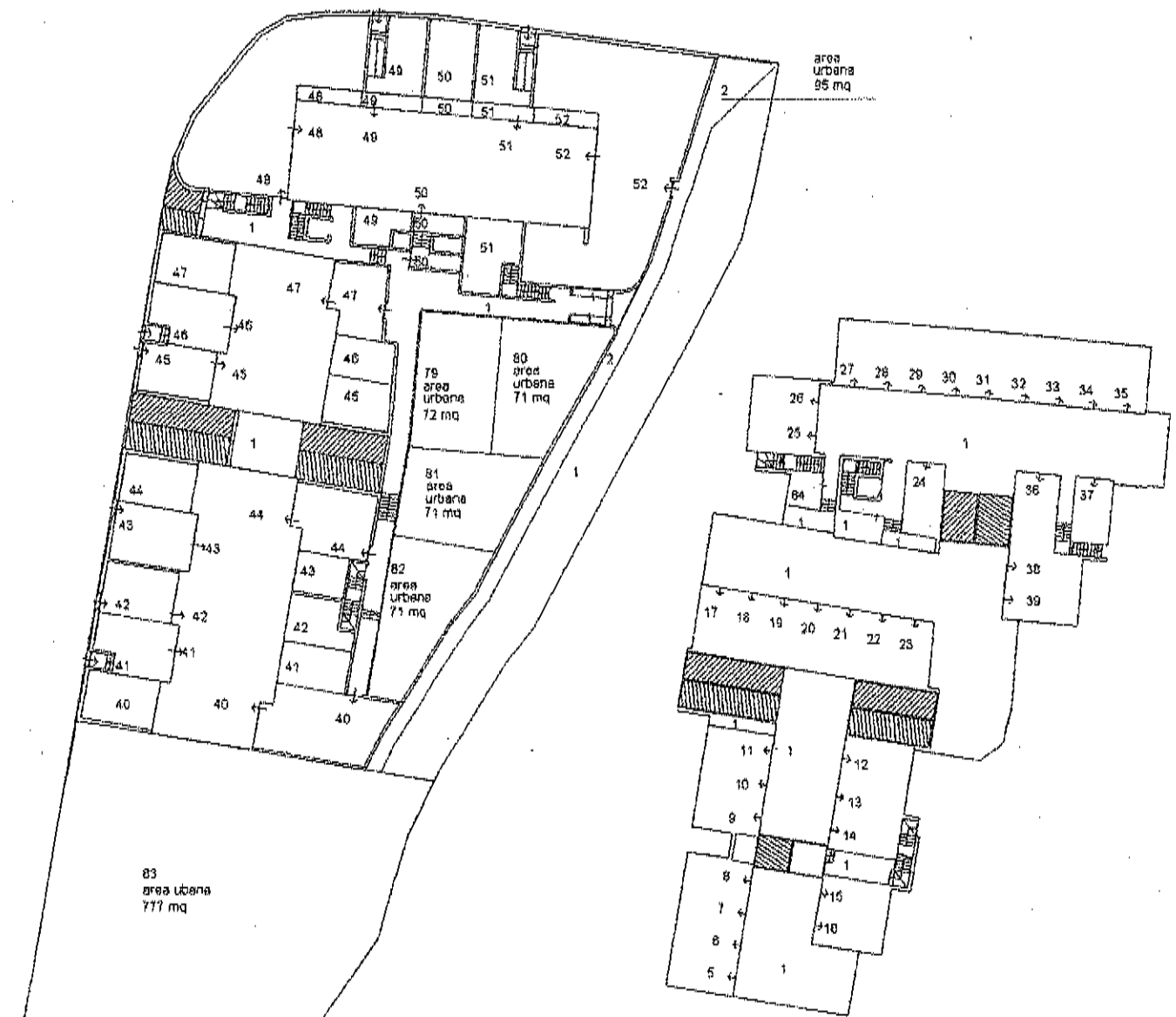

PIANO INTERRATO



Ultima Planimetria in atti

PIANO TERRA

Data: 18/08/2011 - n. BG0452245 - Richiedente: MACCANIO

Scheda 1 di 2 - Formato di acq.: A4(210x297) - Fatt. di scala: 1:1

ELABORATO PLANIMETRICO

Compilato da:
Mazzoni Nicole

Iscritto all'albo:
Geometri

Prov. Bergamo

N. 3630

Agenzia del Territorio
CATASTO FABBRICATI
Ufficio Provinciale di
Bergamo

Comune di Carate

Frazione: Foglio: 8

Particella: 4748

Protocollo n. BG0125739 del 03/06/2005

Tipo Mappale n. 267568 del 03/11/2004

Dimostrazione grafica dei subalterni

Scala 1 : 500

Catasto dei fabbricati - Situazione al 18/08/2011 - Comune di Carate (0506) - < Foglio: 8 Particella: 4748 - Elaborato planimetrico

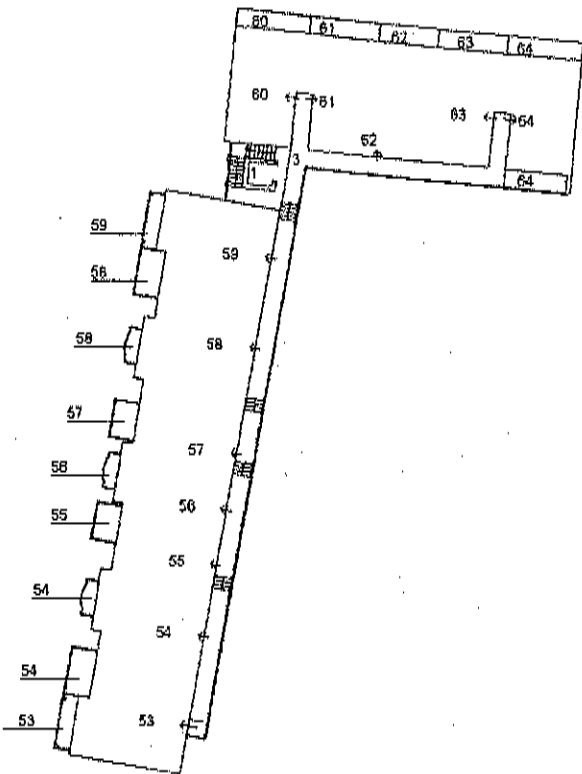

PIANO PRIMO

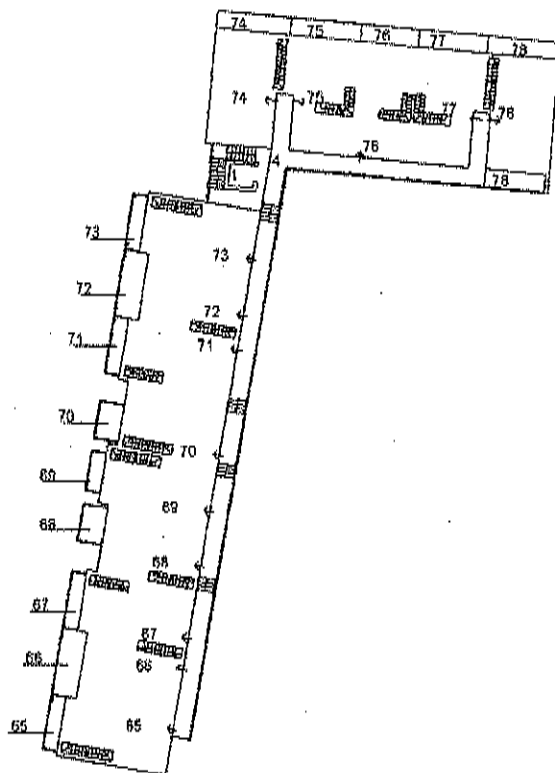

PIANO SECONDO

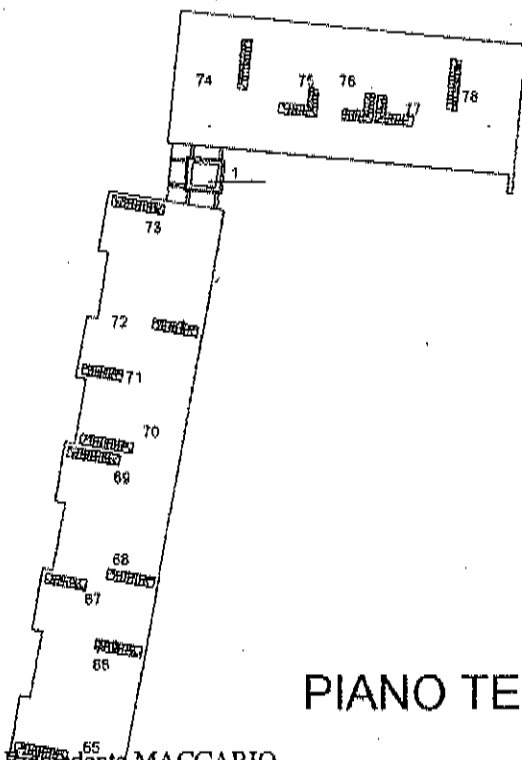

PIANO TERZO



Ultima Planimetria in atti

Data: 18/08/2011 - n. BG0452243 - Richiedente MACCARIO

Scheda 2 di 2 - Formato di acq.: A4(210x297) - Fatt. di scala: 1:1

Allegato N. 12

Scheda planimetrica catastale del 03/06/2005 prot. n. BG0125739 sub.74

Lotto 105 – Appartamento con box ed aree urbane in Cerete (BG), sito in via A. Moro,1 ang. Via Moscheni cui al mapp. 4748 sub.74-27-81-82-2.

**Agenzia del Territorio
CATASTO FABBRICATI
Ufficio Provinciale di
Bergamo**

Dichiarazione protocollo n. BG0125739 del 03/06/2005	
Planimetria di u.i.u. in Comune di Cerete	
Via Aldo Moro	civ. SN
Identificativi Catastali: Sezione: Foglio: 8 Particella: 4748 Subalterno: 74	Compilata da: Mazzoni Nicole Iscritto all'albo: Geometri Prov. Bergamo N. 3630

Scheda n. 1 Scala 1:200

Catasto dei Fabbricati - Simulazione di 18/08/2011 - Comune di CERETE (C506) - Foglio 8 Particella 4748 - Subalterno 74 - VIA ALDO MORO n. SN piano: 2-3.

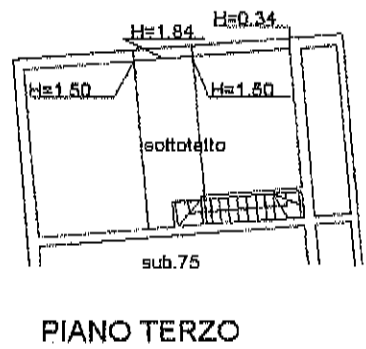

Ultima Planimetria in atti

Allegato N. 13

Scheda planimetrica catastale del 03/06/2005 prot. n. BG0125739 sub.27

Lotto I05 – Appartamento con box ed aree urbane in Cerete (BG), sito in via A. Moro, 1 ang. Via Moscheni cui al mapp. 4748 sub.74-27-81-82-2.

Giudice Delegato: Dr. ssa Laura De Simone

Curatore fallimentare: Rag. Fabio Bombardieri Perito estimatore: Ing. Riccardo Maccario

Agenzia del Territorio
CATASTO FABBRICATI
Ufficio Provinciale di
Bergamo

Dichiarazione protocollo n. BG0125739 del 03/06/2005

Planimetria di u.i.u. in Comune di Cerete

Via Aldo Moro

civ. SN

Identificativi Catastali:

Sezione:
Foglio: 8
Particella: 4748
Subalterno: 27

Compilata da:
Mazzoni Nicole

Iscritto all'albo:
Geometri

Prov. Bergamo

N. 3630

Scheda n. 1

Scala 1:200

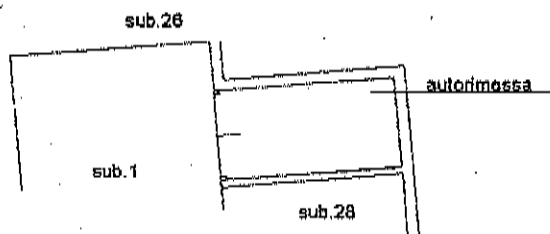

PIANO INTERRATO
H=2.40

Catasto dei fabbricati - Situazione al 18/08/2011 - Comune di CERETE (C506) - Foglio 8 Particella 4748 - Subalterno 27 -
VIA ALDO MORO n. SN piano: S1.

Ultima Planimetria in atti

Data: 18/08/2011 - n. BG0452157 - Richiedente MACCARIO

Tot.schede: 1 - Formato di acq.: A4(210x297) - Fatt. di scala: 1:1



Allegato N. 14

Certificato di Destinazione Urbanistica Comune di Cerete (BG)

- Foglio 8 - mapp. 4136 e 4140 -

Lotto I07 - Aree urbane e terreni a parcheggio/strada in Cerete (BG) in via A. Moro, l'ang. Via Moschoni di cui ai mapp. 4748 sub. 83 e mapp.4136-4137-4138-4140.



COMUNE DI CERETE

Via Roma n. 7 – 24020 – Provincia di Bergamo
tel. 0346/63300 – fax 0346/63177 www.comune.cerete.bg.it - tecnico@comune.cerete.bg
Cod. Fisc. N. 81001630169 – P.IVA 00817150162

servizio edilizia privata ed urbanistica



MESSA DA BALEB
Rendiconto dell'Amministrazione
€ 14,62
QUATTROBICIT/62
0346/63300
0346/63177
www.comune.cerete.bg.it
tecnico@comune.cerete.bg
7432063663300
CERTIFICATIVO : 8105078515171



Cerete li 12 settembre 2011
Prot. nr. 3797/2011

CERTIFICATO DI DESTINAZIONE URBANISTICA

IL RESPONSABILE DEL SERVIZIO

VISTA la richiesta di Certificato di Destinazione Urbanistica, pervenuta in data 10 settembre 2011 protocollo nr. 3786 da parte del Signor Maccario Ing. Riccardo nato a Sanremo (IM) il 28/03/1968 e residente in Bergamo Via J. S. Bach, nr. 5, Codice Fiscale MCCRCR68C281138N, relativa all'area distinta in catasto nel foglio 8 mappali 4136 di are 00.90, 4140 di are 00.20;

VISTE le prescrizioni urbanistiche riguardanti l'area interessata di cui al vigente Piano di Governo del Territorio;

VISTO l'articolo 30 commi 2 e 3 del D.P.R. 06/06/2001 nr. 380 e successive modificazioni;

VISTA la deliberazione di Consiglio Comunale nr. 6 del 02 febbraio 2009 con la quale è stato adottato il Piano di Governo del territorio;

VISTA la deliberazione di Consiglio Comunale nr. 22 del 18 aprile 2009 con la quale è stato definitivamente approvato il Piano di Governo del territorio;

VISTA la pubblicazione degli atti costituenti il Piano di Governo del Territorio avvenuta sul Bollettino Ufficiale della Regione Lombardia Serie Inserzioni e Concorsi – N. 10 del 10 marzo 2010;

VISTA la pubblicazione della Prima Variante al Piano delle Regole avvenuta sul Bollettino Ufficiale della Regione Lombardia Serie Avvisi e Concorsi – N. 24 del 15 giugno 2011;

CERTIFICA

Che in base al Piano di Governo del Territorio, in vigore dal 10 marzo 2010, l'area distinta in catasto nel foglio 8 mappali 4136, 4140 è ubicata per intero:

è ubicata in zona "**Sede stradale**" o destinata alla realizzazione di nuove strade e corsie di servizio, ampliamenti delle carreggiate esistenti, parcheggi pubblici, percorsi pedonali e ciclabili, piantumazione e sistemazione a verde, conservazione dello stato di natura.

Ai sensi e per gli effetti dell'Articolo 29 comma 3 del DPR 06.06.2001 nr. 380 e s.m.i. il presente certificato conserva validità per un anno dalla data di rilascio.

il responsabile del servizio
Dott. Giuseppe Perrotta

Allegato N. 15

Estratto mappa catasto terreni Comune di Cerete (BG)

- Foglio 8 - mapp. 5031 -

Lotto 108 – Box in Cerete (BG) in via Ferri, 15 di cui al mapp. 5031 sub.6.
Lotto 109 – Box in Cerete (BG) in via Ferri, 15 di cui al mapp. 5031 sub.7.
Lotto 110 – Box in Cerete (BG) in via Ferri, 15 di cui al mapp. 5031 sub.19.
Lotto 111 – Box in Cerete (BG) in via Ferri, 15 di cui al mapp. 5031 sub. 24.

Ufficio Provinciale di BERGAMO - Direttore: DR. ING. ANGELO IERO

Per Visura

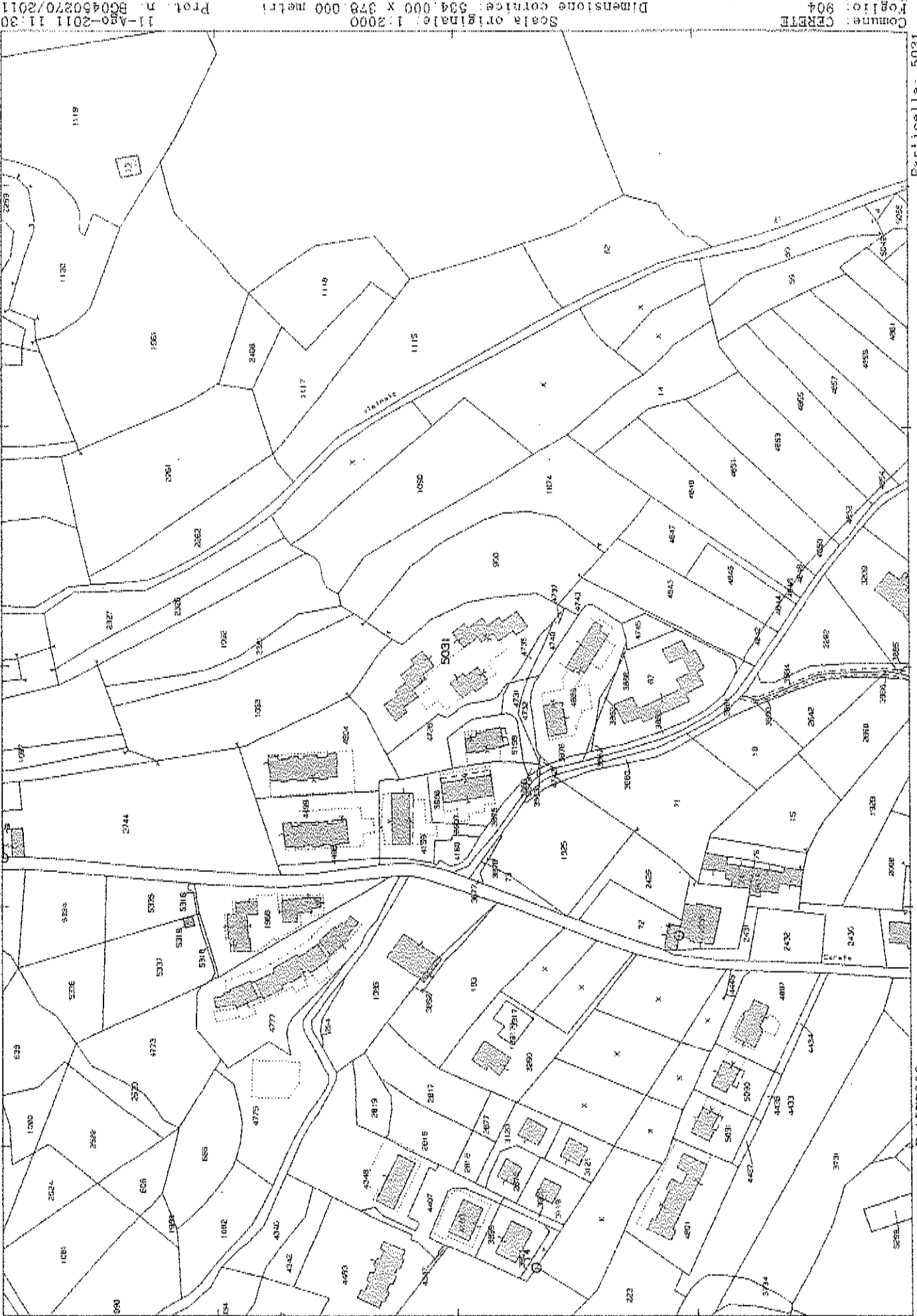

N=5080100

Comune: CERETE
 Foglio: 904
 Richiedente: MACCARIO
 Scala originale: 1:2000
 Dimensione cornice: 534.000 x 378.000 metri
 Prot. n. BG0450270/2011
 11-Ago-2011 11:30

Particella: 5031

E=1577000

Allegato N. 16

*Elaborato planimetrico prot. n. BG0183949 del 31/05/2007
dimostrazione grafica subalterni mapp. 5031*

Lotto 108 – Box in Cerete (BG) in via Ferri, 15 di cui al mapp. 5031 sub.6.
Lotto 109 – Box in Cerete (BG) in via Ferri, 15 di cui al mapp. 5031 sub.7.
Lotto 110 – Box in Cerete (BG) in via Ferri, 15 di cui al mapp. 5031 sub.19.
Lotto 111 – Box in Cerete (BG) in via Ferri, 15 di cui al mapp. 5031 sub. 24.

Agenzia del Territorio
CATASTO FABBRICATI
Ufficio Provinciale di
Bergamo

ELABORATO PLANIMETRICO
Compilato da:
Ubiali Sergio
Iscritto all'albo:
Geometri
Prov. Bergamo N. 3067

Comune di Cerete
Sezione: Foglio: 4 Particella: 5031
Protocollo n. BG0183949 del 31/05/2007
Tipo Mappale n. del

Dimostrazione grafica dei subalterni Scala 1 : 500

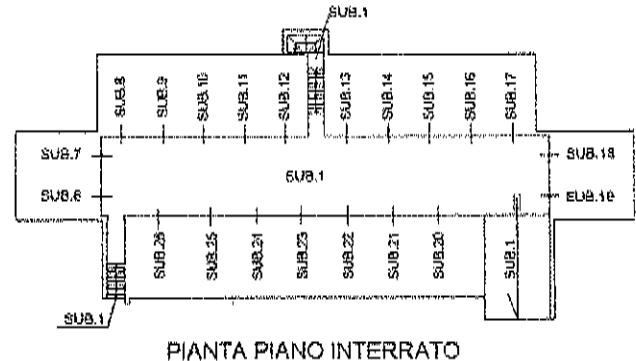
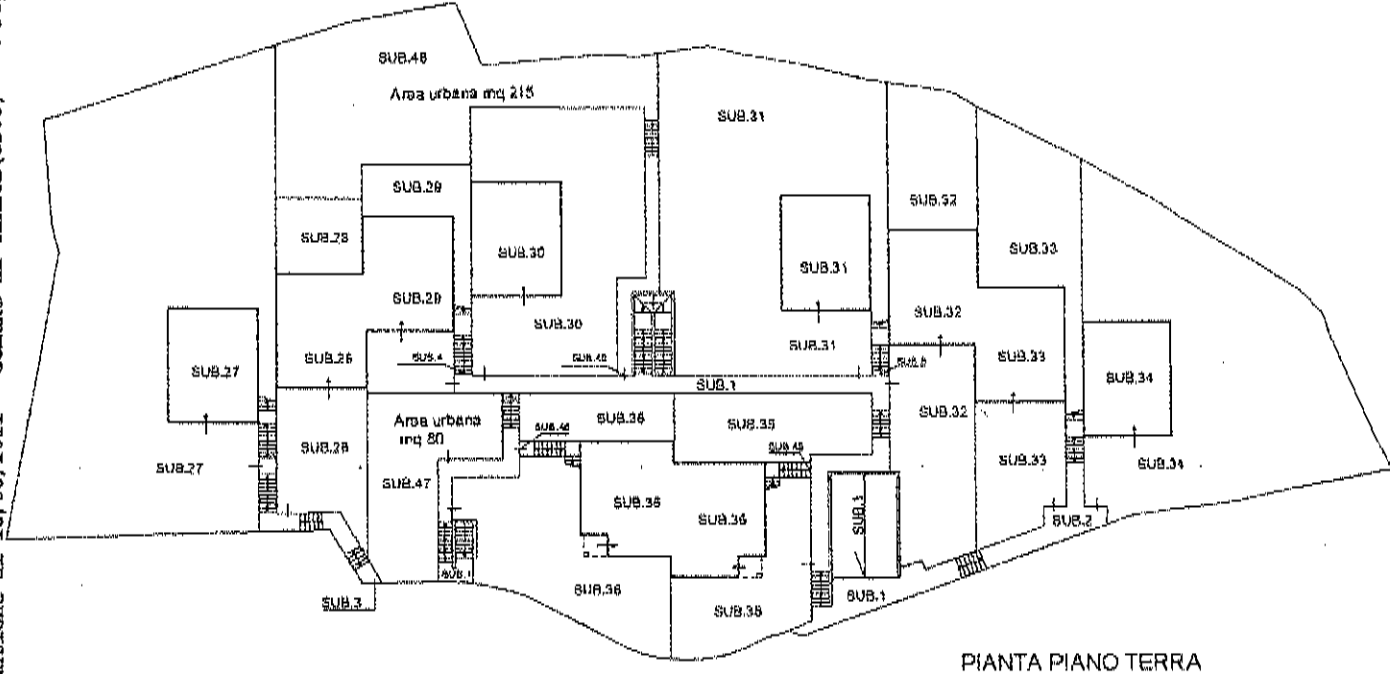
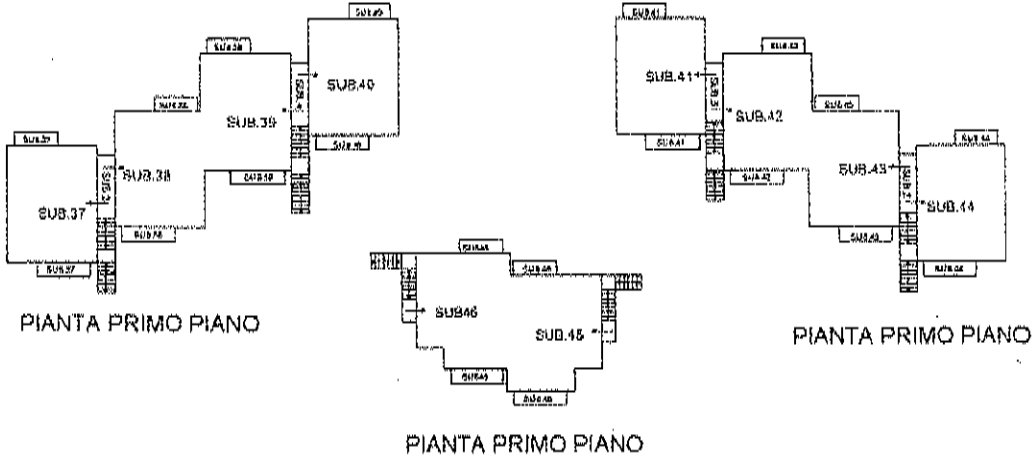

Ultima Planimetria in atti



CATASTO DEI FABBRICATI - SITUAZIONE AL 18/08/2011 - Comune di CERETE (CS06) - < foglio: 4 Particella: 5031 - Elaborato Planimetrico

Allegato N. 17

Scheda planimetrica catastale del 30/04/2007 prot. n. BG0148502 sub.6

Lotto 108 ~ Box in Cerete (BG) in via Ferri, 15 di cui al mapp. 5031 sub.6.

**Agenzia del Territorio
CATASTO FABBRICATI
Ufficio Provinciale di
Bergamo**

Dichiarazione protocollo n. BG0148502 del 30/04/2007	
Planimetria di u.i.u. in Comune di Cerete	
Via Ferri Laura civ. SNC	
Identificativi Catastali:	Compilata da:
Sezione:	Ubiati Sergio
Foglio: 4	Isritto all'albo:
Particella: 5031	Geometri
Subalterno: 6	Prov. Bergamo N. 3067

Scheda n. 1 Scala 1:200

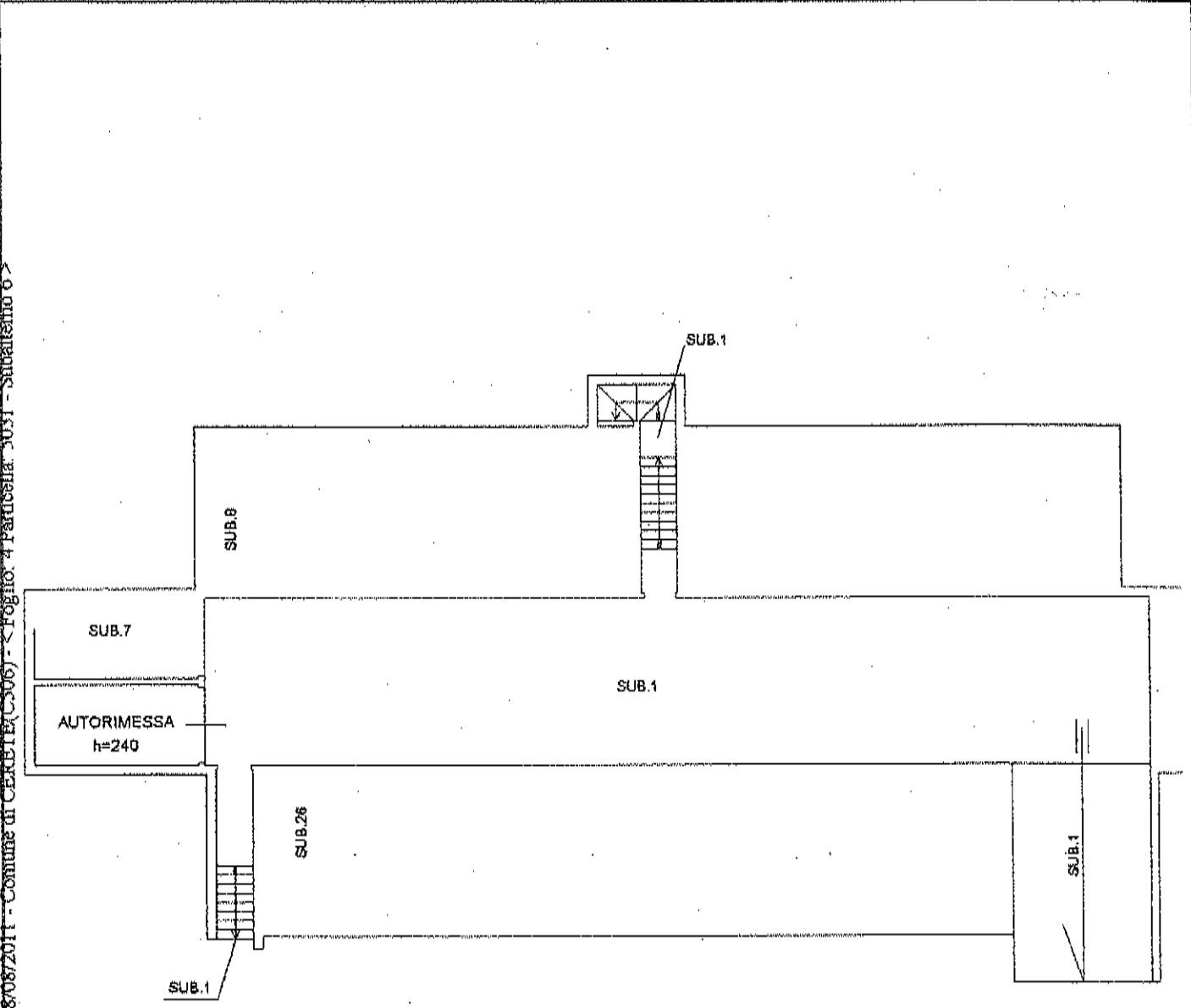

Pianta Piano Interrato

Catasto dei Fabbricati - Situazione al 18/08/2011 - Comune di CERETE (C006) - < Foglio: 4 Particella: 5031 - Subalterno 6 >
VIA FERRI LAURA SNC piano: S1;

Ultima Planimetria in atti

Allegato N. 18

Scheda planimetrica catastale del 30/04/2007 prot. n. BG0148502 sub.7

Lotto 109 – Box in Cerete (BG) in via Ferri, 15 di cui al mapp. 5031 sub.7.

**Agenzia del Territorio
CATASTO FABBRICATI
Ufficio Provinciale di
Bergamo**

Dichiarazione protocollo n. BG0148502 del 30/04/2007	
Planimetria di u.i.u. in Comune di Cerete	
Via Ferri Laura div. SNC	
Identificativi Catastali:	Compilata da: Ubbiali Sergio
Sezione:	Isritto all'albo: Geometri
Foglio: 4	Prov. Bergamo N. 3067
Particella: 5031	
Subalterno: 7	

Scheda n. 1 Scala 1:200

Catasto dei Fabbricati - Situazione al 18/08/2011 - Comune di CERETE (C506) - Foglio: 4 Particella: 5031 - Subalterno 7 - VIA FERRI LAURA SNC piano: S1;

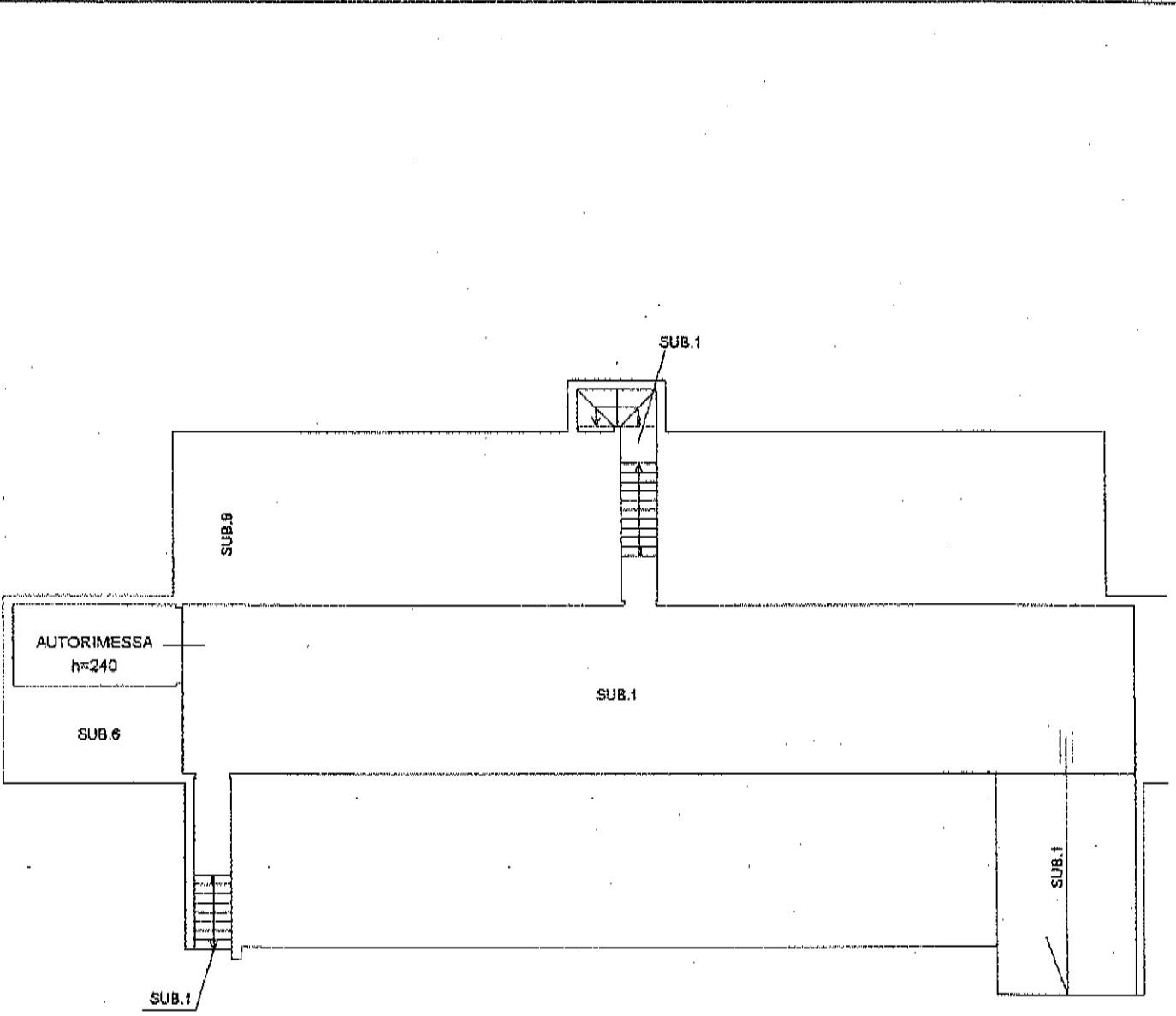

Pianta Piano Interrato



Ultima Planimetria in atti

Allegato N. 19

Scheda planimetrica catastale del 30/04/2007 prot. n. BG0148502 sub.19

Lotto 110 – Box in Cerete (BG) in via Ferri, 15 di cui al mapp. 5031 sub.19.

Agenzia del Territorio
CATASTO FABBRICATI
Ufficio Provinciale di
Bergamo

Dichiarazione protocollo n. BG0148502 del 30/04/2007

Planimetria di u.d.u. in Comune di Cerete

Via Ferri Laura

civ. SNC

Identificativi Catastali:

Sezione:
Foglio: 4
Particella: 5031
Subalterno: 19

Compilata da:
Ubiati Sergio

Iscritto all'albo:
Geometri

Prov. Bergamo

N. 3067

Scheda n. 1

Scala 1:200

Catasto dei Fabbricati - Situazione al 18/08/2011 - Comune di CERETE (CS06) - < Foglio: 4 Particella: 5031 - Subalterno 19 >
VIA FERRI LAURA SNC piano: S1;

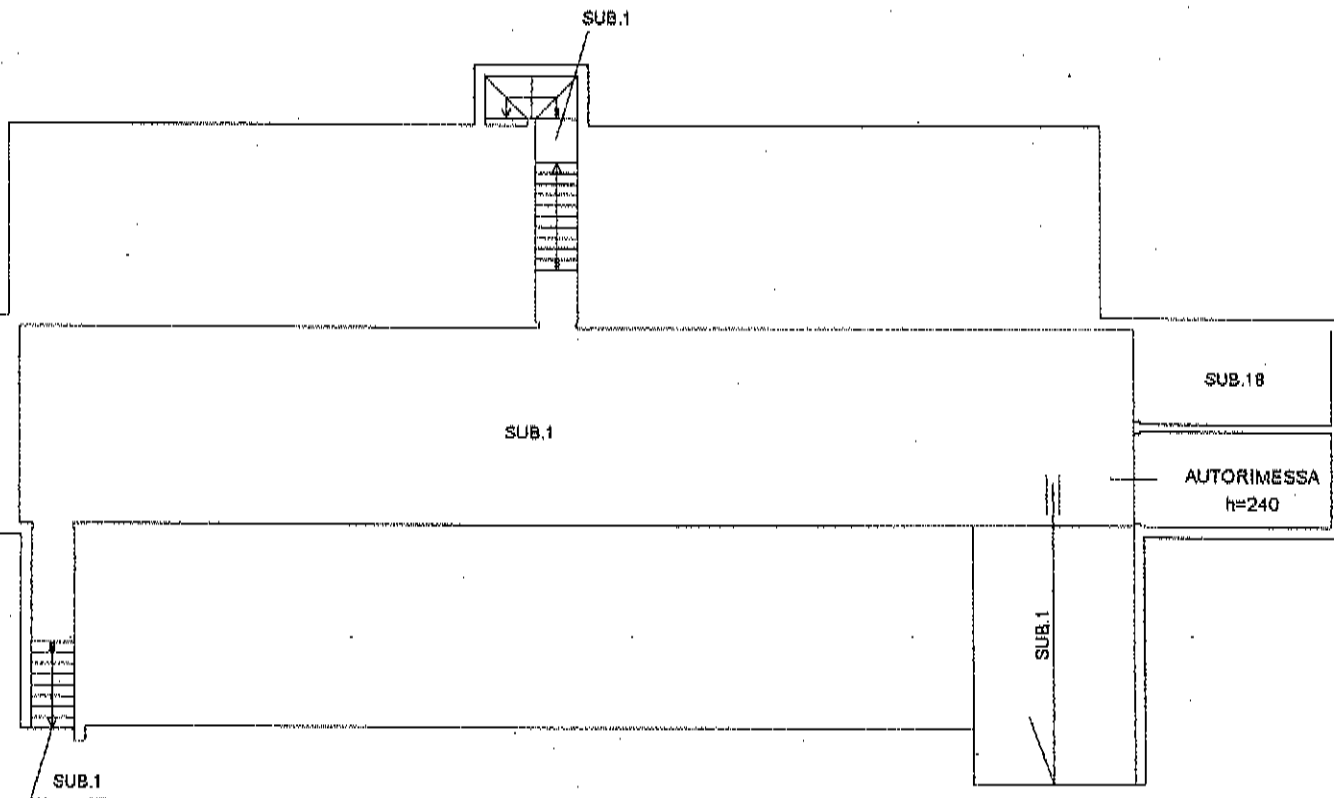

Pianta Piano Interrato



Ultima Planimetria in atti

Data: 18/08/2011 - n. BG0452153 - Richiedente MACCARIO

Tot.schede: 1 - Formato di acq.: A4(210x297) - Fatt. di scala: 1:1

Allegato N. 20

Scheda planimetrica catastale del 30/04/2007 prot. n. BG0148502 sub.24

Lotto 111 – Box in Cerete (BG) in via Ferri, 15 di cui al mapp. 5031 sub.24.

**Agenzia del Territorio
CATASTO FABBRICATI
Ufficio Provinciale di
Bergamo**

Dichiarazione protocollo n. BG0148502 del 30/04/2007

Planimetria di u.d.u. in Comune di Cerete

Via Ferri Laura

civ. SNC

Identificativi Catastali:

Sezione:
Foglio: 4
Particella: 5031
Subalterno: 24

Compilata da:
Ubiali Sergio

Iscritto all'albo:
Geometri

Prov. Bergamo

N. 3067

Scheda n. 1

Scala 1:200

Catasto dei Fabbricati - Situazione al 18/08/2011 - Comune di CERETE (CS06) - < Foglio: 4 Particella: 5031 - Subalterno 24 >
VIA FERRI LAURA SNC piano: S1;

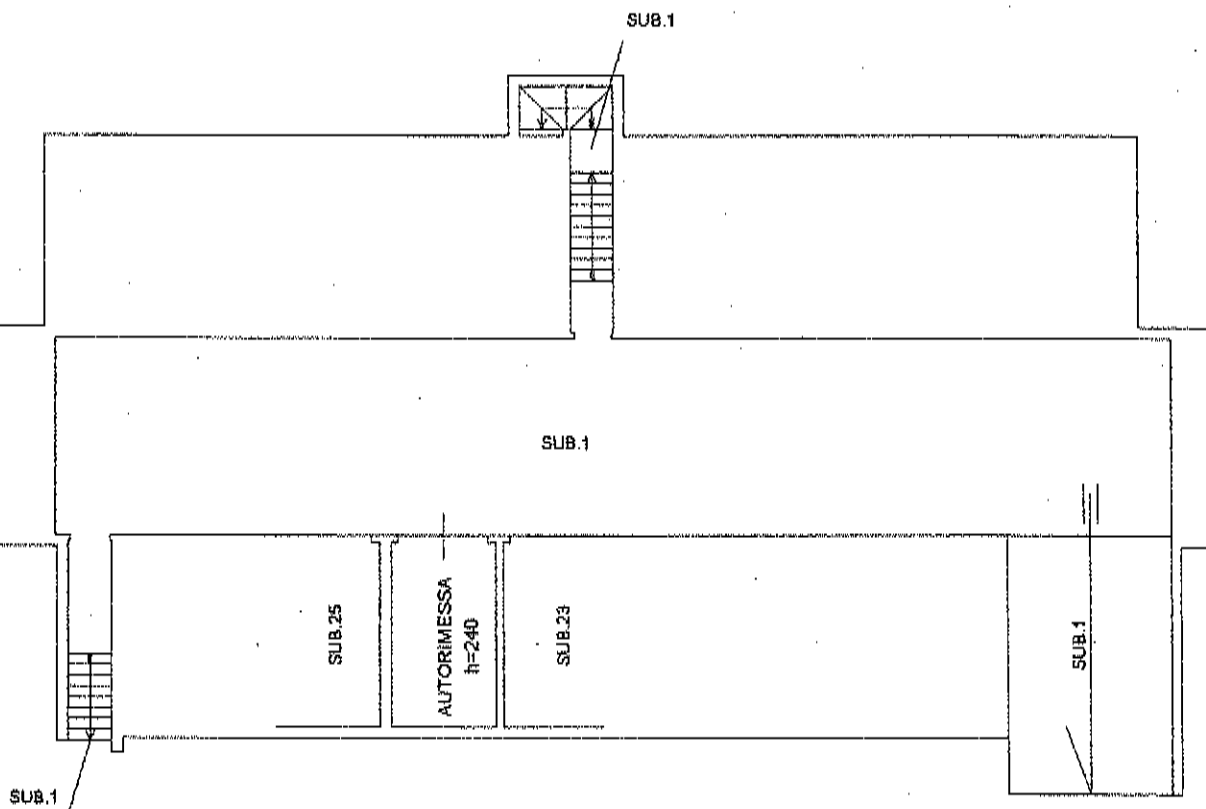

Pianta Piano Interrato



Ultima Planimetria in atti