

ELABORATO PLANIMETRICO	Compilato da: Matta Mario	Iscritto all'albo: Ingegneri	Prov. Cagliari	N. 1436
	Comune di Villasimius	Sezione: Foglio: 22	Particella: 985	del 12/01/2023
Dimostrazione grafica dei subalterni		Tipo Mappale n. del Scala 1 : 500		

Agencia delle Entrate
CATASTO FABBRICATI
 Ufficio provinciale di Cagliari

Ultima planimetria in atti

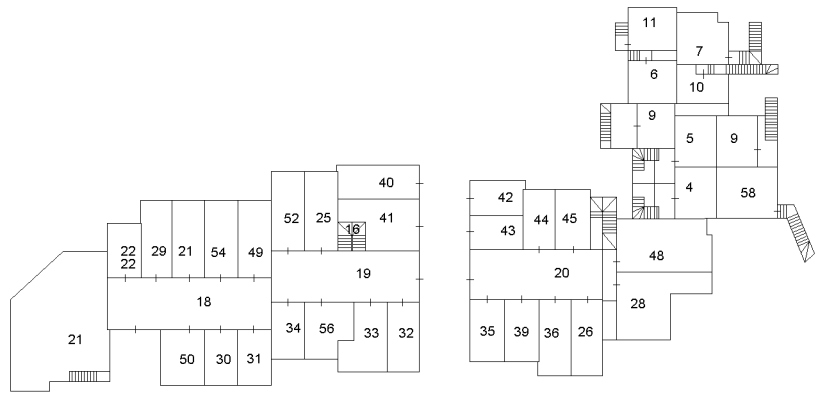

PIANO SEMINTERRATO

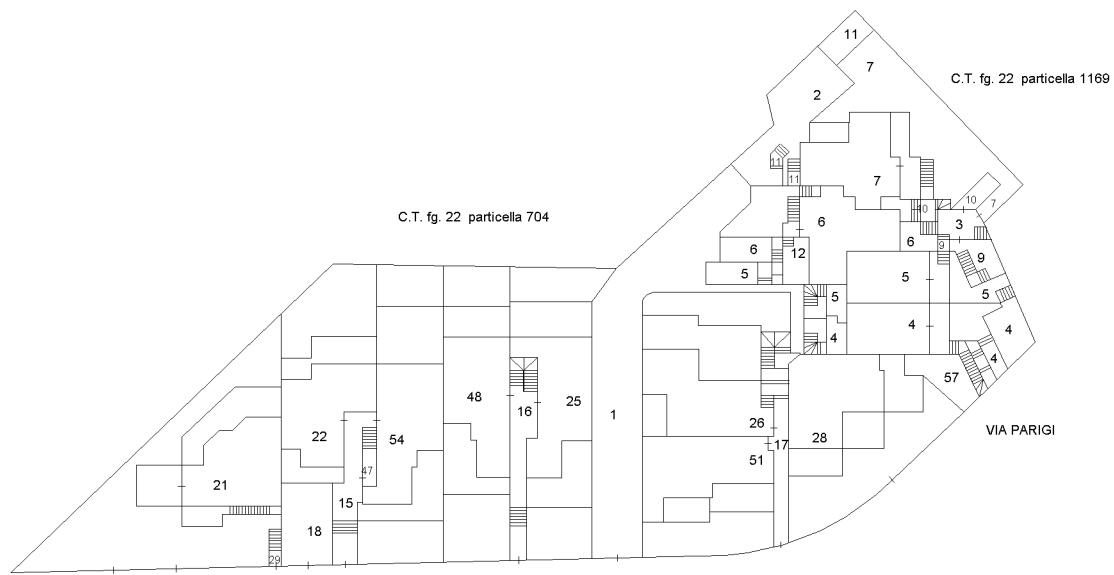

PIANO TERRA

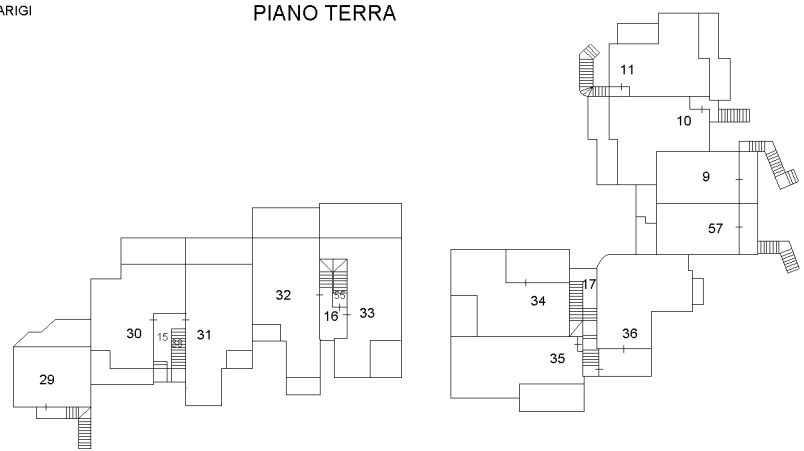

PIANO PRIMO

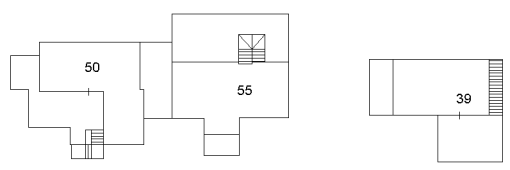

PIANO SECONDO