

N=-15400

E=-5900

1 Particella: 853

Comune: (LE) GALATINA
Foglio: 17
Scala originale: 1:2000
Dimensione cornice: 534.000 x 378.000 metri
Protocollo pratica T79427/2024
2-Mag-2024 10:29:45

Agenzia delle Entrate
CATASTO FABBRICATI
Ufficio provinciale di
Lecce

Dichiarazione protocollo n. LE0154560 del 17/12/2019
Comune di Galatina
Via Fiume (collemeto) civ. 124

Identificativi Catastali:
Sezione: 17
Foglio: 17
Particella: 853
Subalterno: 1

Compilata da:
Romano Luigi
Iscritto all'albo:
Geometri
Prov. Lecce N. 3579

Scala 1: 500

Planimetria
Sch. n. 1

Formato di acquisizione: A3(297x420) - Formato stampa richiesto: A4(210x297)

Ultima planimetria in atti

Data: 02/05/2024 n. T88032 - Richiedente: RLLGLC72C11E506O

Totale schede: 2

Fg. 17 Ptc.lla 383

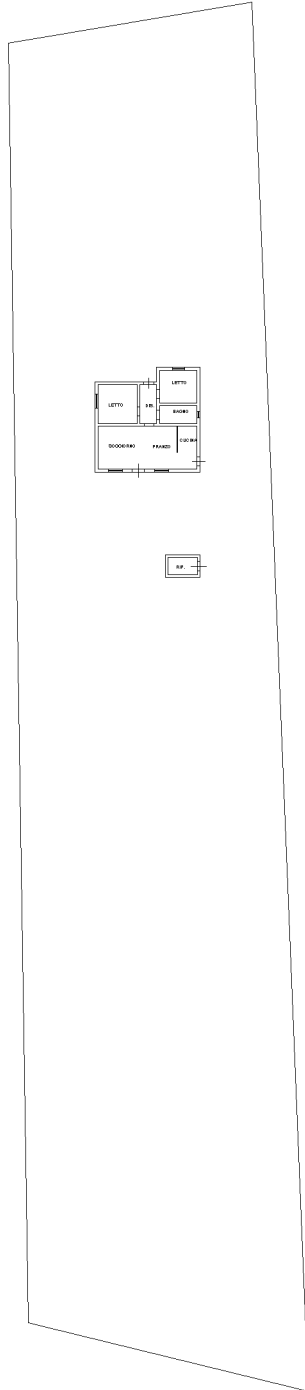

Fg. 17 Ptc.lla 153

PIANO TERRA
H=Mt.3.25



**Agenzia delle Entrate
CATASTO FABBRICATI
Ufficio Provinciale di
Lecce**

Dichiarazione protocollo n. LE0154560 del 17/12/2019

Comune di Galatina

Via Fiume (collemeto)

civ. 124

Identificativi Catastali:

Sezione:

Foglio: 17

Particella: 853

Subalterno: 1

Compilata da:

Romano Luigi

Iscritto all'albo:

Geometri

Prov. Lecce

N. 3579

Planimetria

Scheda n. 2

Scala 1:200

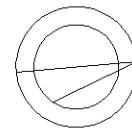
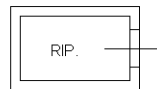

**PIANO TERRA
H=Mt.3.25**