



MINISTERO DELLE FINANZE
DIREZIONE GENERALE DEL CATASTO E DEI SERVIZI TECNICI CATASTRALI

ACCERTAMENTO GENERALE DELLA PROPRIETA' IMMOBILIARE URBANA
(R. DECRETO LEGGE 15 APRILE 1939-XVII N°652)

Planimetria degli immobili urbani denunciati con la Scheda N° 35 246/4
Comune Genova Ditta " [redacted]
Via [redacted] Segnare con [redacted]

ACCERTAMENTO GENERALE DELLA PROPRIETA' IMMOBILIARE URBANA

(L. 13 aprile 1939-XVII, n. 652)

COMUNE Genova

alloncino di riscontro DELLA [redacted]

7129307

AVVERTENZA: Il presente alloncino deve essere incollato a cura del dichiarante sulla planimetria (riproducendo la unità immobiliare denunciata con la presente scheda) da presentare ai sensi dell'articolo 7 del R. D. L. aprile 1939-XVII, n. 652.

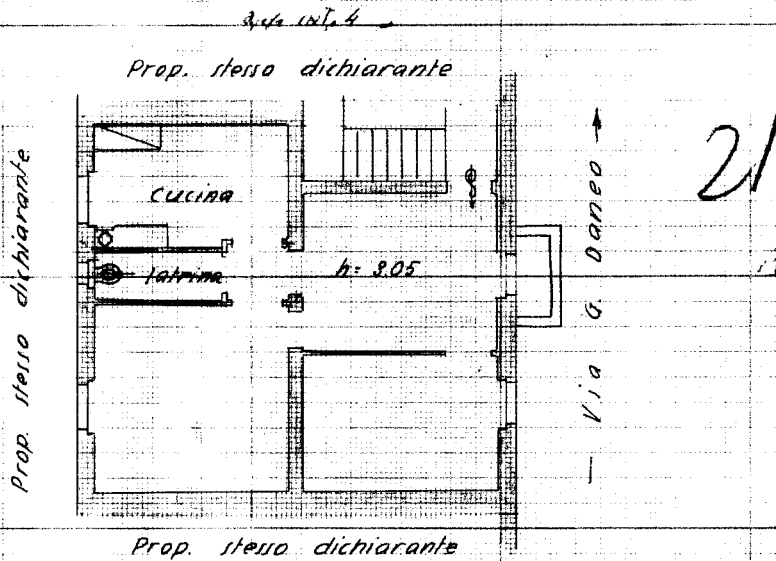

au
ORIENTAMENTO



SCALA di 1: 100

Compilata dal dichiarante

(Titolo, nome e cognome del tecnico)

iscritto all'Albo de
della Provincia di [redacted]

Data 22/7/2024

Firma [redacted]

Ultima planimetria in atti