

**Agenzia del Territorio  
CATASTO FABBRICATI  
Ufficio Provinciale di  
Ascoli**

Dichiarazione protocollo n. AP0164604 del 01/12/2006

Planimetria di u.i.u. in Comune di Sant'elpidio A Mare

Via Alighieri Dante

civ.

Identificativi Catastali:

Sezione:

Foglio: 18

Particella: 314

Subalterno: 46

Compilata da:  
Zalocco Paride

Iscritto all'albo:  
Geometri

Prov. Fermo

N. 642

Scheda n. 1

Scala 1:200

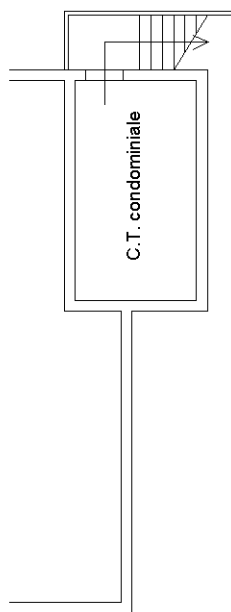

PIANO SECONDO SOTTOSTRADA h2.60

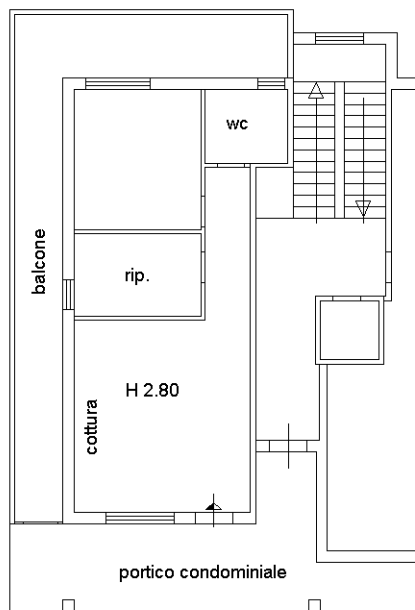

PIANO TERRA h280

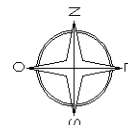

Ultima planimetria in atti