



N=100

16-Apr-2023 9:46:20
Protocollo pratica T4586/2023
Scala originale: 1:1000
Dimensione cornice: 385.000 x 276.000 metri
Comune: (TV) TARZO
Foglio: 8 A11 L

1 Particella: 16

MINISTERO DELLE FINANZE
DIREZIONE GENERALE DEL CATASTO E DEI SERVIZI TECNICI CATASTRALI
ACCERTAMENTO GENERALE DELLA PROPRIETA' IMMOBILIARE URBANA
(R. DECRETO LEGGE 13 APRILE 1939-XVII, n. 652)

Planimetria degli immobili urbani denunciati con la Scheda N°

Comune

Ditta

Via

Segnare cognome, nome, paternità del solo primo intestatario

ACCERTAMENTO GENERALE DELLA PROPRIETA' IMMOBILIARE URBANA
R. D. L. 13 aprile 1939-XVII, n. 652

COMUNE ³/₂
di Tarzo

Talloncino di riscontro
DELLA
SCHEDA NUMERO
9648644

AVVERTENZA: Il presente talloncino deve essere incollato a cura del dichiarante sulla planimetria (riproducendo la unità immobiliare denunciata con la presente scheda) da presentare ai sensi dell'articolo 7 del R. D. L. 13 aprile 1939-XVII, n. 652.

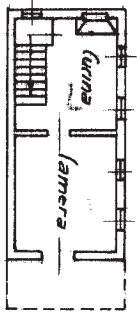

Altezza dei locali m 2.70

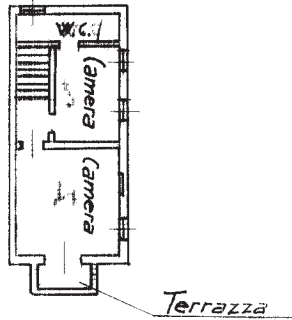

A/8/16

ORIENTAMENTO



SCALA di 1:200

Compilata da:

Berti, Emilio (dichiarante)

(Il loro nome e cognome del tecnico)

Incaricato all'atto de

della Direzione di

Firma

Emilio Berti





ORTOFOTO Comune di Tarzo - via Rujo, 39

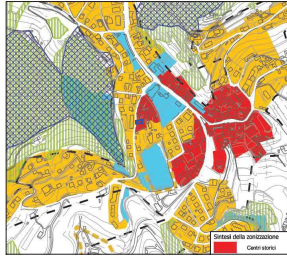

ESTRATTO P.I. Tav. 1 Zonizzazione - scala 1:5000
In blu edificio oggetto della partica



ESTRATTO MAPPA Comune di Tarzo
Fig. 9 (Ccc. A Foglio 8) Mapp. 16 - scala 1:1000

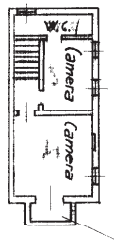
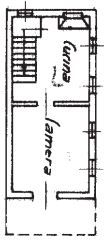

STATO LEGITTIMATO
Pianta piano terra e primo - scala 1:100

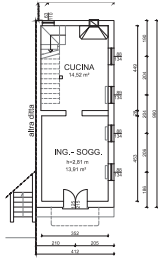

PIANO TERRA
h = 2,81
SIC. COPERTA
41,00 m²

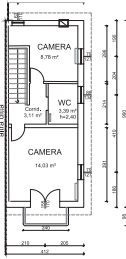

PIANO PRIMO
h = 2,59

STATO RILEVATO
Pianta piano terra e primo - scala 1:100

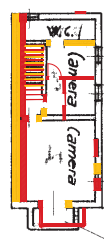

COMPARATIVA
Pianta piano terra e primo - scala 1:100

- LEGENDA:
- Costruzione
 - Demolizione

Allegato 08

Tav. 01 27/10/2023