

Rilievo fotografico – RGE 218-2022 G.D. Dott.ssa Francesca Sicilia- CTU Arch. Marta Garofalo

Il bene oggetto della procedura esecutiva è un appartamento in Comune di Contursi Terme (SA) località Contrada Lauri snc, sito al pino primo di un fabbricato indipendente identificato rispettivamente al N.C.E.U. di Contursi Terme (SA) al foglio n.17 particella n.385 sub 3 cat. A3 classe 2 consistenza 10 vani sup. catastale 175 mq, rendita 748,86 euro.

---



viste interne sub 3 (10)



viste interne sub 3 (11)

Rilievo fotografico – RGE 218-2022 G.D. Dott.ssa Francesca Sicilia- CTU Arch. Marta Garofalo

Il bene oggetto della procedura esecutiva è un appartamento in Comune di Contursi Terme (SA) località Contrada Lauri snc, sito al pino primo di un fabbricato indipendente identificato rispettivamente al N.C.E.U. di Contursi Terme (SA) al foglio n.17 particella n.385 sub 3 cat. A3 classe 2 consistenza 10 vani sup. catastale 175 mq, rendita 748,86 euro.

---

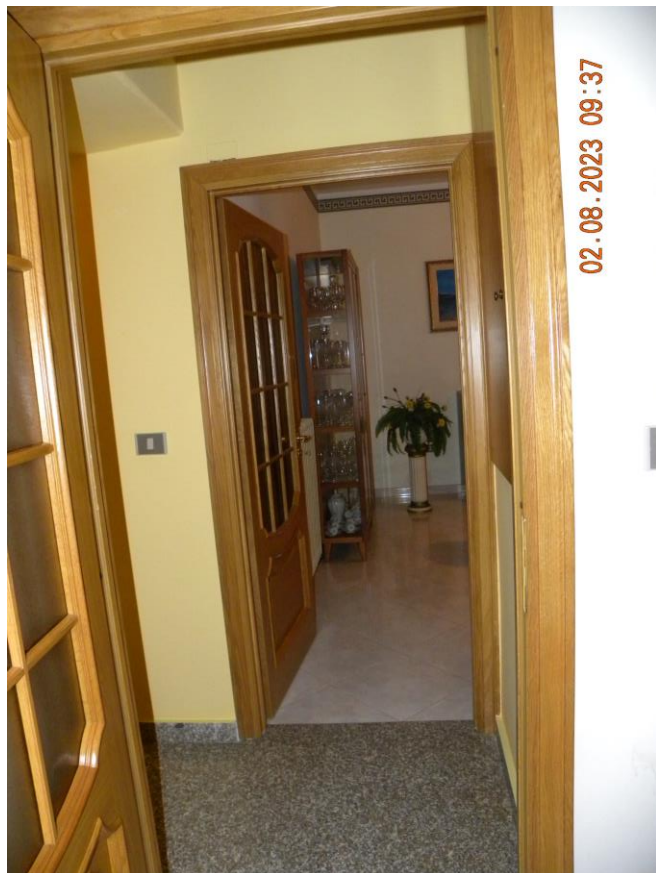

viste interne sub 3 (12)



viste interne sub 3 (13)

Rilievo fotografico – RGE 218-2022 G.D. Dott.ssa Francesca Sicilia- CTU Arch. Marta Garofalo

Il bene oggetto della procedura esecutiva è un appartamento in Comune di Contursi Terme (SA) località Contrada Lauri snc, sito al pino primo di un fabbricato indipendente identificato rispettivamente al N.C.E.U. di Contursi Terme (SA) al foglio n.17 particella n.385 sub 3 cat. A3 classe 2 consistenza 10 vani sup. catastale 175 mq, rendita 748,86 euro.

---



viste interne sub 3 collegamento funzionale al piano terra difforme (14)



viste interne sub 3 (15)



Rilievo fotografico – RGE 218-2022 G.D. Dott.ssa Francesca Sicilia- CTU Arch. Marta Garofalo

Il bene oggetto della procedura esecutiva è un appartamento in Comune di Contursi Terme (SA) località Contrada Lauri snc, sito al pino primo di un fabbricato indipendente identificato rispettivamente al N.C.E.U. di Contursi Terme (SA) al foglio n.17 particella n.385 sub 3 cat. A3 classe 2 consistenza 10 vani sup. catastale 175 mq, rendita 748,86 euro.

---



viste interne sub 3 (16)



viste interne sub 3 (17)

Rilievo fotografico – RGE 218-2022 G.D. Dott.ssa Francesca Sicilia- CTU Arch. Marta Garofalo

Il bene oggetto della procedura esecutiva è un appartamento in Comune di Contursi Terme (SA) località Contrada Lauri snc, sito al pino primo di un fabbricato indipendente identificato rispettivamente al N.C.E.U. di Contursi Terme (SA) al foglio n.17 particella n.385 sub 3 cat. A3 classe 2 consistenza 10 vani sup. catastale 175 mq, rendita 748,86 euro.

---



viste interne sub 3 (20)



viste interne sub 3 (21)

Rilievo fotografico – RGE 218-2022 G.D. Dott.ssa Francesca Sicilia- CTU Arch. Marta Garofalo

Il bene oggetto della procedura esecutiva è un appartamento in Comune di Contursi Terme (SA) località Contrada Lauri snc, sito al pino primo di un fabbricato indipendente identificato rispettivamente al N.C.E.U. di Contursi Terme (SA) al foglio n.17 particella n.385 sub 3 cat. A3 classe 2 consistenza 10 vani sup. catastale 175 mq, rendita 748,86 euro.

---



viste interne sub 3 (22)



viste interne sub 3 (23)



Rilievo fotografico – RGE 218-2022 G.D. Dott.ssa Francesca Sicilia- CTU Arch. Marta Garofalo

Il bene oggetto della procedura esecutiva è un appartamento in Comune di Contursi Terme (SA) località Contrada Lauri snc, sito al pino primo di un fabbricato indipendente identificato rispettivamente al N.C.E.U. di Contursi Terme (SA) al foglio n.17 particella n.385 sub 3 cat. A3 classe 2 consistenza 10 vani sup. catastale 175 mq, rendita 748,86 euro.

---



viste interne sub 3 (26)



viste interne sub 3 (27)

Rilievo fotografico – RGE 218-2022 G.D. Dott.ssa Francesca Sicilia- CTU Arch. Marta Garofalo

Il bene oggetto della procedura esecutiva è un appartamento in Comune di Contursi Terme (SA) località Contrada Lauri snc, sito al pino primo di un fabbricato indipendente identificato rispettivamente al N.C.E.U. di Contursi Terme (SA) al foglio n.17 particella n.385 sub 3 cat. A3 classe 2 consistenza 10 vani sup. catastale 175 mq, rendita 748,86 euro.

---



viste interne sub 3 (29)



viste interne sub 3



Rilievo fotografico – RGE 218-2022 G.D. Dott.ssa Francesca Sicilia- CTU Arch. Marta Garofalo

Il bene oggetto della procedura esecutiva è un appartamento in Comune di Contursi Terme (SA) località Contrada Lauri snc, sito al pino primo di un fabbricato indipendente identificato rispettivamente al N.C.E.U. di Contursi Terme (SA) al foglio n.17 particella n.385 sub 3 cat. A3 classe 2 consistenza 10 vani sup. catastale 175 mq, rendita 748,86 euro.

---



viste esterne fabbricato dalla SS91



viste esterne fabbricato dalla corte comune (1)

Rilievo fotografico – RGE 218-2022 G.D. Dott.ssa Francesca Sicilia- CTU Arch. Marta Garofalo

Il bene oggetto della procedura esecutiva è un appartamento in Comune di Contursi Terme (SA) località Contrada Lauri snc, sito al pino primo di un fabbricato indipendente identificato rispettivamente al N.C.E.U. di Contursi Terme (SA) al foglio n.17 particella n.385 sub 3 cat. A3 classe 2 consistenza 10 vani sup. catastale 175 mq, rendita 748,86 euro.

---



terrazzo-balcone sub 3 (1)



terrazzo-balcone sub 3 (2)

Rilievo fotografico – RGE 218-2022 G.D. Dott.ssa Francesca Sicilia- CTU Arch. Marta Garofalo

Il bene oggetto della procedura esecutiva è un appartamento in Comune di Contursi Terme (SA) località Contrada Lauri snc, sito al pino primo di un fabbricato indipendente identificato rispettivamente al N.C.E.U. di Contursi Terme (SA) al foglio n.17 particella n.385 sub 3 cat. A3 classe 2 consistenza 10 vani sup. catastale 175 mq, rendita 748,86 euro.

---



terrazzo-balcone sub 3 (3)



viste esterne sub 3 (1)



Rilievo fotografico – RGE 218-2022 G.D. Dott.ssa Francesca Sicilia- CTU Arch. Marta Garofalo

Il bene oggetto della procedura esecutiva è un appartamento in Comune di Contursi Terme (SA) località Contrada Lauri snc, sito al pino primo di un fabbricato indipendente identificato rispettivamente al N.C.E.U. di Contursi Terme (SA) al foglio n.17 particella n.385 sub 3 cat. A3 classe 2 consistenza 10 vani sup. catastale 175 mq, rendita 748,86 euro.

---



viste esterne fabbricato dalla corte comune (2)



viste esterne fabbricato dalla corte comune (3)

Rilievo fotografico – RGE 218-2022 G.D. Dott.ssa Francesca Sicilia- CTU Arch. Marta Garofalo

Il bene oggetto della procedura esecutiva è un appartamento in Comune di Contursi Terme (SA) località Contrada Lauri snc, sito al pino primo di un fabbricato indipendente identificato rispettivamente al N.C.E.U. di Contursi Terme (SA) al foglio n.17 particella n.385 sub 3 cat. A3 classe 2 consistenza 10 vani sup. catastale 175 mq, rendita 748,86 euro.

---

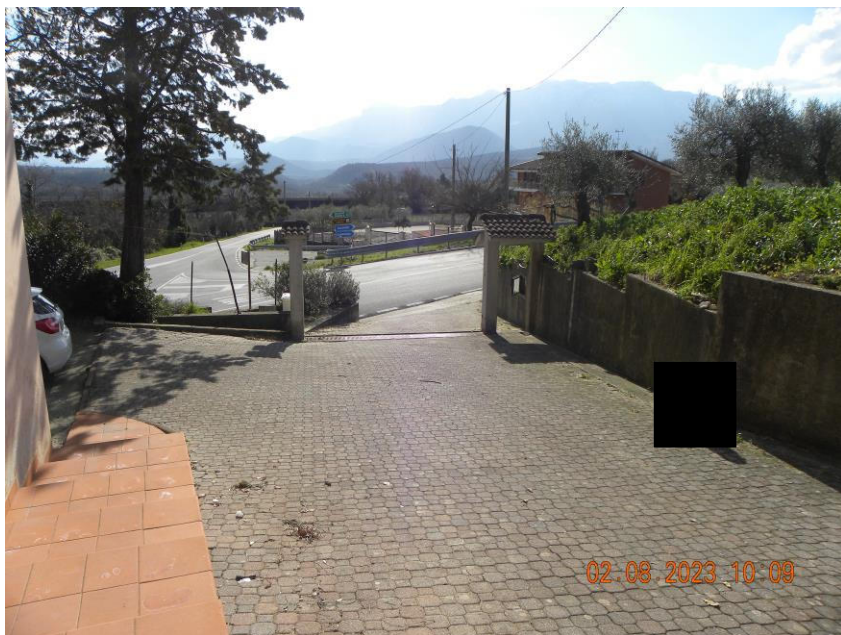

corte ed ingresso carrabile



accesso esclusivo piano terra sub 3

Rilievo fotografico – RGE 218-2022 G.D. Dott.ssa Francesca Sicilia- CTU Arch. Marta Garofalo

Il bene oggetto della procedura esecutiva è un appartamento in Comune di Contursi Terme (SA) località Contrada Lauri snc, sito al pino primo di un fabbricato indipendente identificato rispettivamente al N.C.E.U. di Contursi Terme (SA) al foglio n.17 particella n.385 sub 3 cat. A3 classe 2 consistenza 10 vani sup. catastale 175 mq, rendita 748,86 euro.

---



scala d'accesso al pp



viste interne sub 3 (1)



Rilievo fotografico – RGE 218-2022 G.D. Dott.ssa Francesca Sicilia- CTU Arch. Marta Garofalo

Il bene oggetto della procedura esecutiva è un appartamento in Comune di Contursi Terme (SA) località Contrada Lauri snc, sito al pino primo di un fabbricato indipendente identificato rispettivamente al N.C.E.U. di Contursi Terme (SA) al foglio n.17 particella n.385 sub 3 cat. A3 classe 2 consistenza 10 vani sup. catastale 175 mq, rendita 748,86 euro.

---



viste interne sub 3 (3)



viste interne sub 3 (6)