

C/O

Dati Catastali: Comune di Priolo Gargallo  
N.C.E.U. foglio 79 part.211, sub3  
via Tagliamento n°18

TAVOLA 1

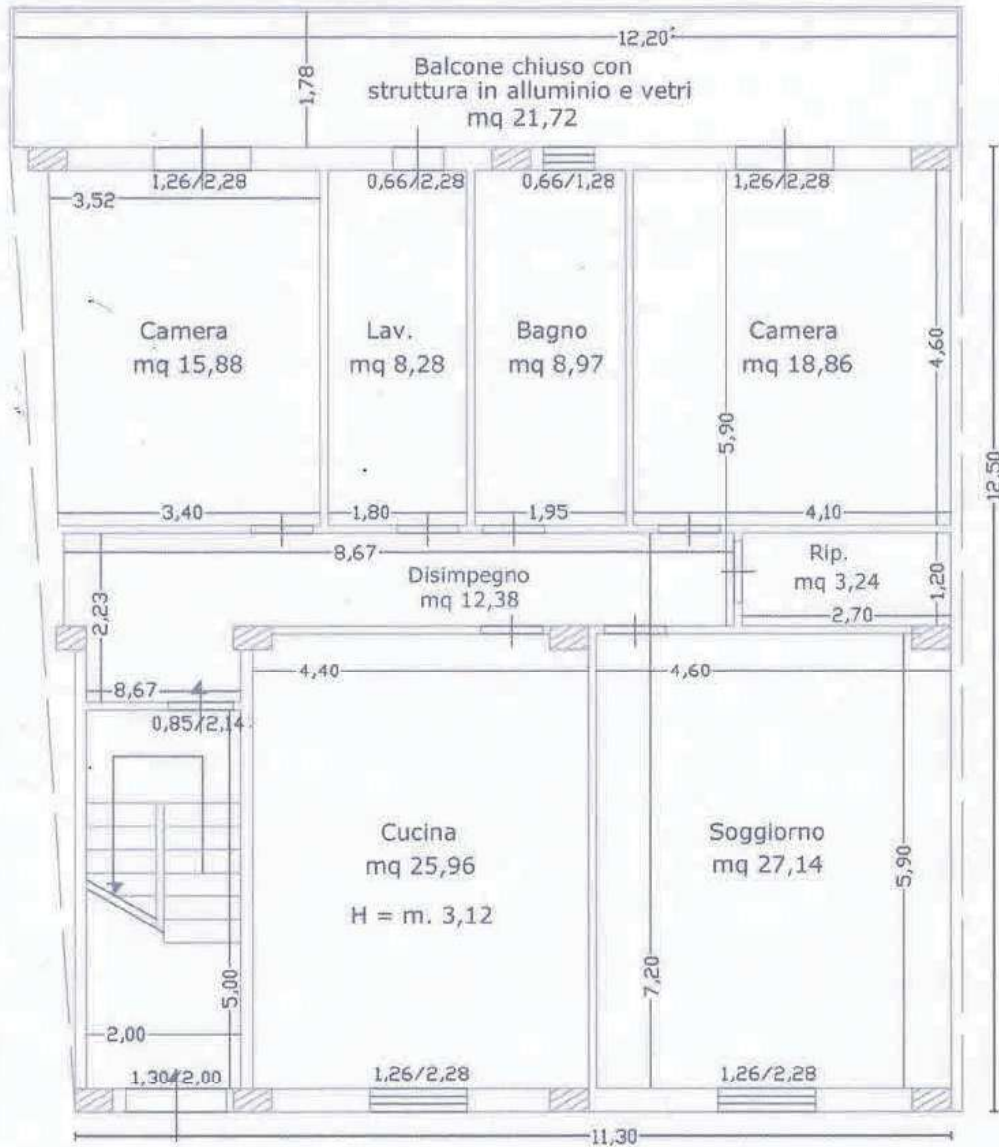
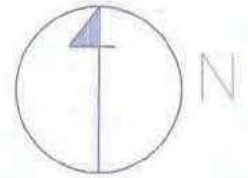

via Tagliamento n°18

PIANTA PIANO PRIMO  
STATO DI FATTO

Superficie netta mq. 120,71

SUPERFICIE LORDA COMMERCIALE MQ 133,91

Balcone mq. 21,72

Dot. Ing. *Patella*



Dati Catastali: Comune di Priolo Gargallo  
N.C.E.U. foglio 79 part.211, sub2 e 3  
via Tagliamento n°16 e 18

TAVOLA 3

Unità immobiliare non oggetto  
della presente procedura esecutiva

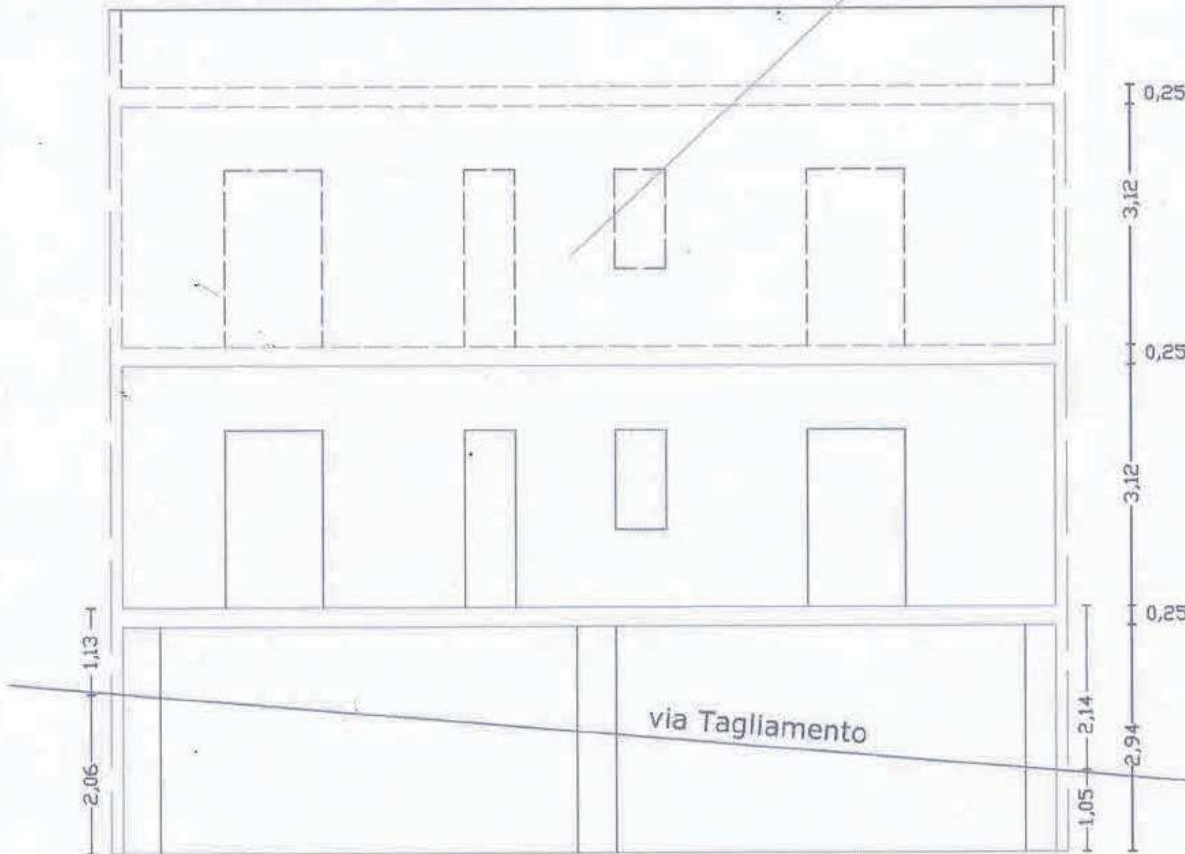

SEZIONE LONGITUDINALE DELL'EDIFICIO  
STATO DI FATTO

CALCOLO DEL VOLUME REALIZZATO

Volume Piano T emergente su via Tagliamento oltre 70 cm =  $m(1,13+2,14)/2-0,70 \times 206,91 = mc 193,46$   
Volume costruito Piano I =  $m^2 133,91 \times m. 3,37 = mc 451,28$   
Volume costruito Piano II =  $m^2 133,91 \times m. 3,37 = mc 451,28$   
Totale volume realizzato mc 451,28 x 2 + mc 193,46 = mc 1.096,02

CALCOLO DEL VOLUME EDIFICABILE

Volume edificabile = mq. 205,70 x 5 mc/mq = mc 1.028,50

VOLUME ABUSIVO REALIZZATO IN TUTTO L'EDIFICIO

mc 1.096,02 - mc 1.028,50 = mc 67,52

Dot. *[Signature]*  
ORDINE DEGLI INGEGNERI PROV. SIRACUSA  
CANTONE DI PRIOLIO  
CANTONE DI TAGLIAMENTO



C/O

Dati Catastali: Comune di Priolo Gargallo  
N.C.E.U. foglio 79 part.211, sub3  
via Tagliamento n°18

TAVOLA 4

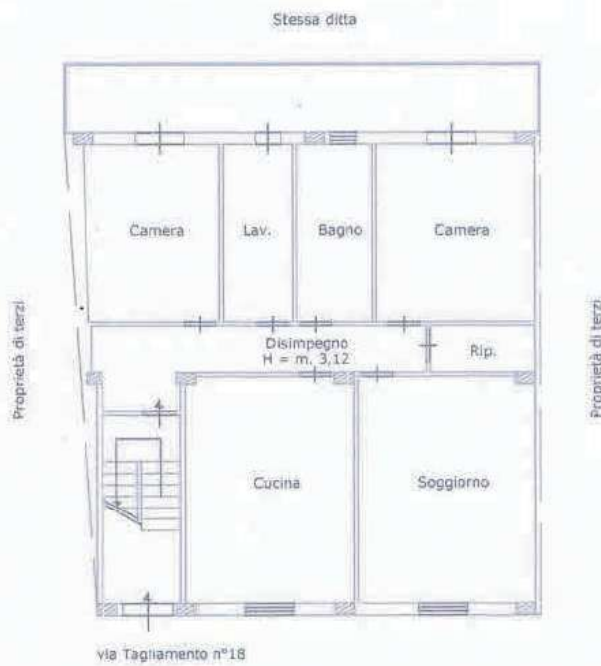
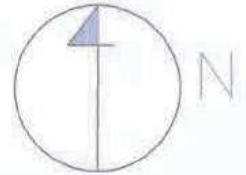

BOZZA PLANIMETRIA CATASTALE APPARTAMENTO SC. 1:200

Dot. J. ... Catinella



C/O

Dati Catastali: Comune di Priolo Gargallo  
N.C.E.U. foglio 79 part.211, sub2  
via Tagliamento n°16

TAVOLA 5



BOZZA PLANIMETRIA CATASTALE GARAGE SC. 1:200

Dot. Ing.   