

**Agenzia del Territorio
CATASTO FABBRICATI
Ufficio Provinciale di
Pescara**

Dichiarazione protocollo n. PE0272908 del 28/09/2011

Planimetria di u.i.u. in Comune di Popoli

Localita' Tremonti

civ. SNC

Identificativi Catastali:

Sezione:

Foglio: 6

Particella: 5

Subalterno: 4

Compilata da:

Iscritto all'albo:
Architetti

Prov. Chieti

Scheda n. 1

Scala 1:200

PIANO TERRA

H = 2.70

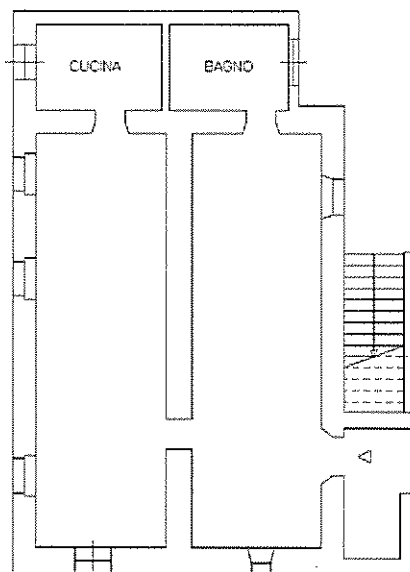

Catasto dei fabbricati - Situazione al 26/02/2016 - Comune di POPOLI (06876) - Foglio: 6 Particella: 5 - Subalterno: 4
CON IRADA TREMONTI SNC piano: 1;

Ultima Planimetria in atti

Dichiarazione protocollo n. PE0272908 del 28/09/2011

**Agenzia del Territorio
CATASTO FABBRICATI
Ufficio Provinciale di
Pescara**

Planimetria di u.i.u. in Comune di Popoli

Localita' Tremonti

civ. SNC

Identificativi Catastali:

Sezione:

Foglio: 6

Particella: 5

Subalterno: 5

Compilata da:

Iscritto all'albo:
Architetti

Prov. Chieti

Scheda n. 1

Scala 1:200

PIANO PRIMO

H = 2.70

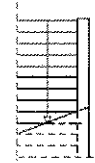
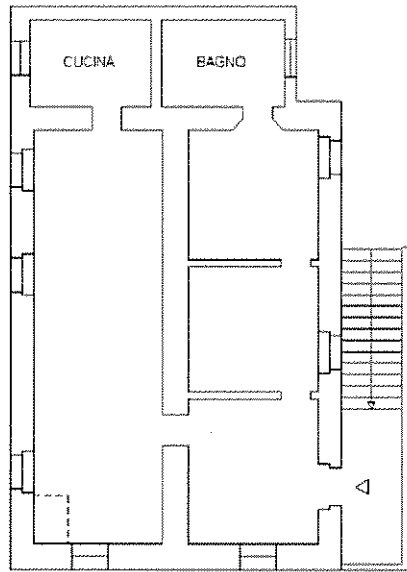

PIANO TERRA

PIANO SECONDO

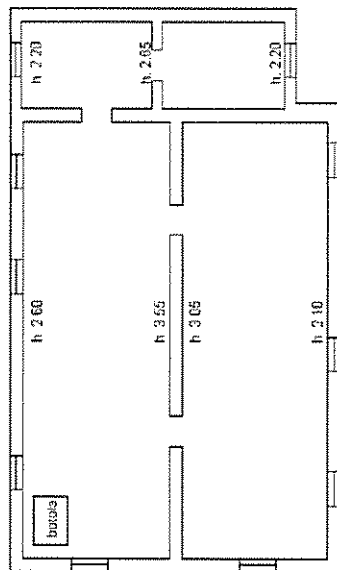

Catasto dei fabbricati - Situazione al 26/02/2016 - Comune di POPOLI (0878) - Foglio: 6 Particella: 5 - Subalterno: 5
CON IKADA TREMONTI SNC piano: 1-1-5;

Ultima Planimetria in atti

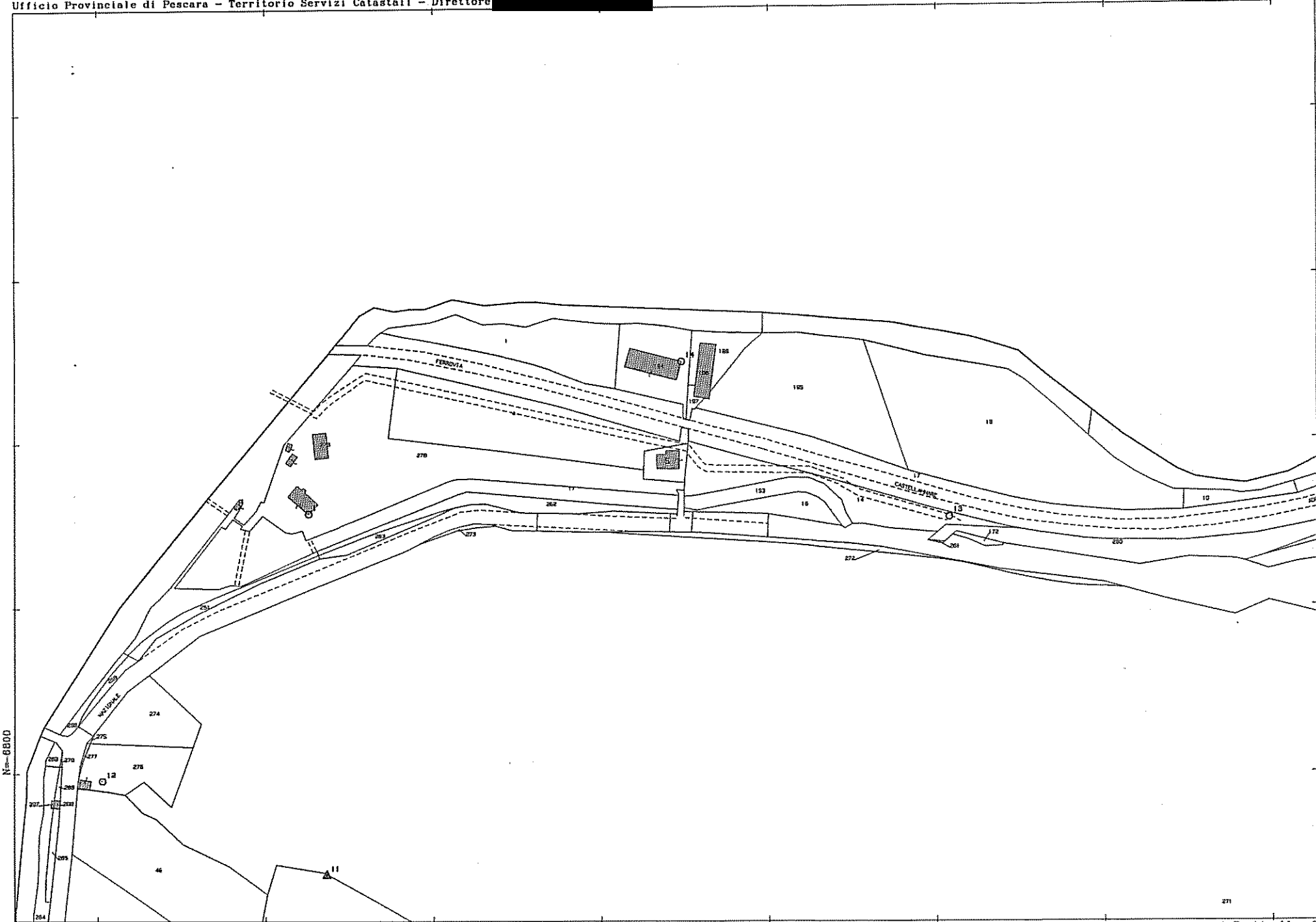

25-Feb-2016 13:59:29
Prot. n. T204009/2016

Scala originale: 1:2000
Dimensione cornice: 778.000 x 552.000 mstr.i

Comune: FOPOLI
Foglio: 6

N=6800

E=33800

1 Particella: 5

Visura per soggetto

Situazione degli atti informatizzati al 25/02/2016

6. Unità Immobiliari site nel Comune di POPOLI (Codice G878) - Catasto dei Fabbricati

N.	DATI IDENTIFICATIVI				DATI DI CLASSAMENTO							ALTRE INFORMAZIONI	
	Sezione Urbana	Foglio	Particella	Sub	Zona Cens.	Micro Zona	Categoria	Classe	Consistenza	Superficie Catastale	Rendita	Indirizzo Dati derivanti da	Dati ulteriori
1													
2													
3		6	5	4			A/3	1	5 vani	Totale: 131 m ² Totale escluse aree scoperte**: 129 m ²	Euro 258,23	CONTRADA TREMONTI SNC piano: T; Variazione del 09/11/2015 - Inserimento in visura dei dati di superficie.	Annotazione
4		6	5	5			A/3	2	6,5 vani	Totale: 192 m ² Totale escluse aree scoperte**: 192 m ²	Euro 402,84	CONTRADA TREMONTI SNC piano: T-1-2; Variazione del 09/11/2015 - Inserimento in visura dei dati di superficie.	Annotazione

Immobile 3: Annotazione: classamento e rendita non rettificati entro dodici mesi dalla data di iscrizione in atti della dichiarazione (d.m. 701/94)

Immobile 4: Annotazione: classamento e rendita non rettificati entro dodici mesi dalla data di iscrizione in atti della dichiarazione (d.m. 701/94)

Totale: vani 11,5 m² 285 Rendita: Euro 2.940,19



Ufficio Provinciale di Pescara - Territorio
Servizi Catastali

Intestazione degli immobili indicati al n. 6

Visura per soggetto

Situazione degli atti informatizzati al 25/02/2016

Data: 25/02/2016 - Ora: 11.26.11

Segue

Visura n.: T128313 Pag: 7

N.	DATI ANAGRAFICI	CODICE FISCALE	DIRITTI E ONERI REALI
1			(1) Proprietà per 1/1
DATI DERIVANTI DA		ISTRUMENTO (ATTO PUBBLICO) del 18/02/2014 Nota presentata con Modello Unico n. 1992.1/2014 in atti dal 14/03/2014 Repertorio n.: 219550 Rogante: [REDACTED] Sede: CHIETI Registrazione: Sede: COMPRAVENDITA	