

COMUNE DI NETTUNO

(PROVINCIA DI ROMA)

PROGETTO ESECUTIVO FABBRICATO
UNIFAMILIARE SITO IN VIA GAVIGNANO
AI SENSI DELLA LEGGE 47/85

via La

PROPRIETA':

I PROPRIETARI

IL TECNICO RILEVATORE



CITTA' DI NETTUNO
VISTO: il progetto di FABBRICAZIONE ai sensi
della Legge 47/85
ELABORATO IN VIRTU' DELL'ART. 10
del PERMILIO DI COSTRUIRE
N. 10132/143 DEL 03 FEB. 2005
IL DIRIGENTE AREA URBANISTICA
Arch. Vincenzo DIANA



TAVOLA:

UNICA

DATA :

14.01.2005

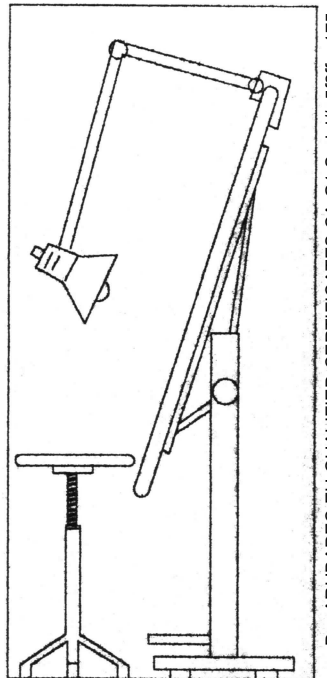
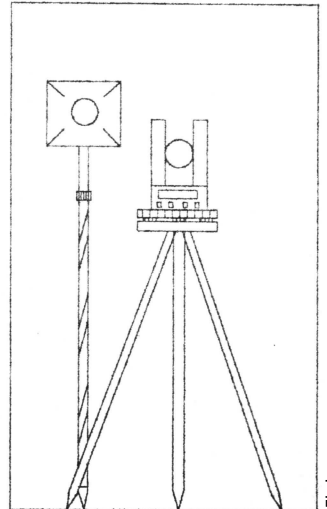
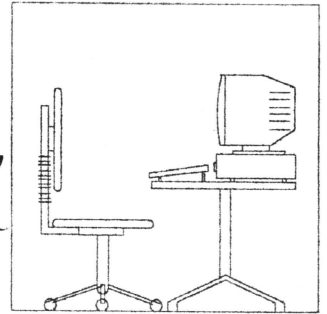
STRALCIO DI P.R.G.
RAPPORTO 1 : 10.000

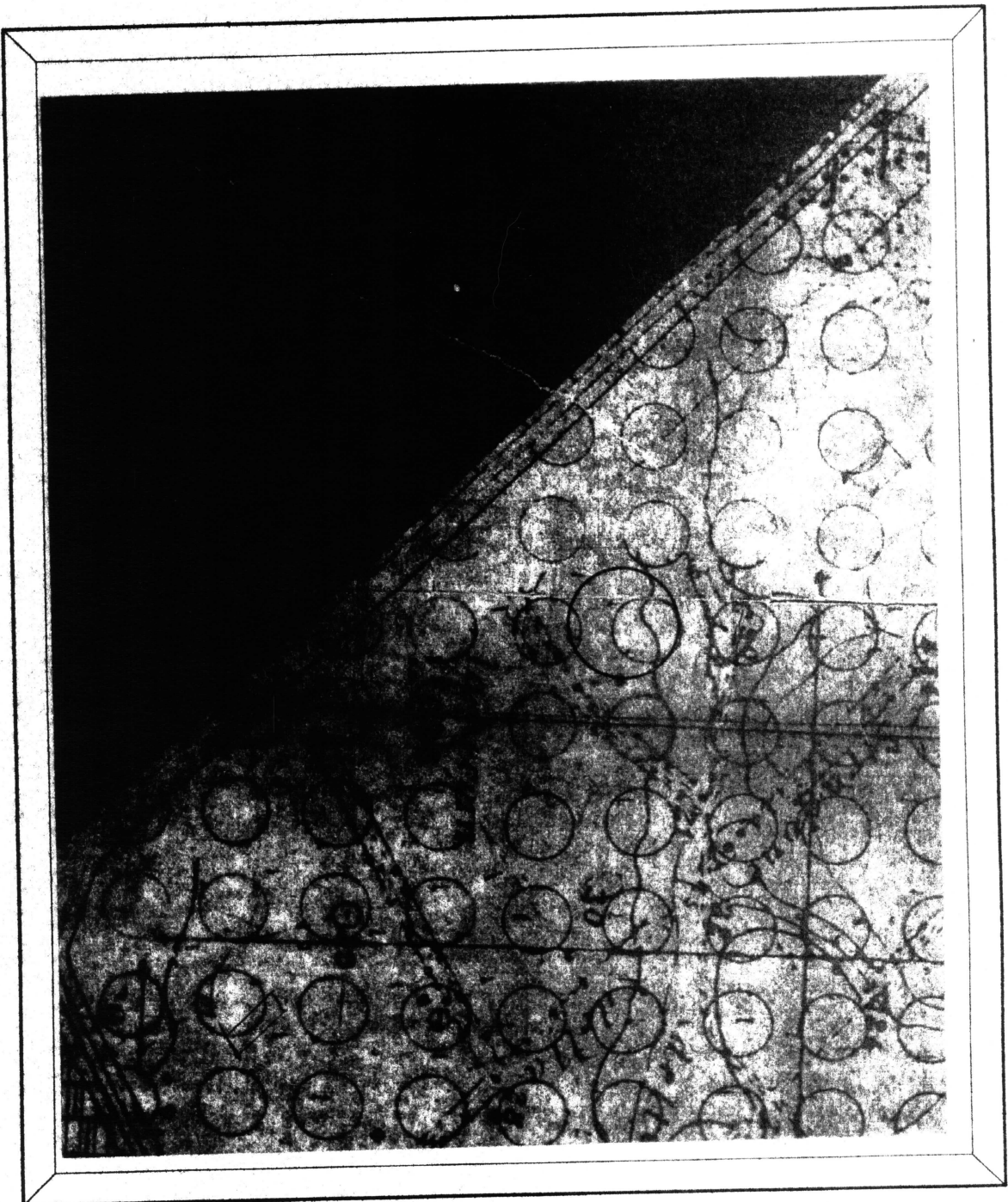

ESTRATTO DI MAPPA CATASTALE
FOGLIO 23 PARTICELLA 907
RAPPORTO 1 : 2.000

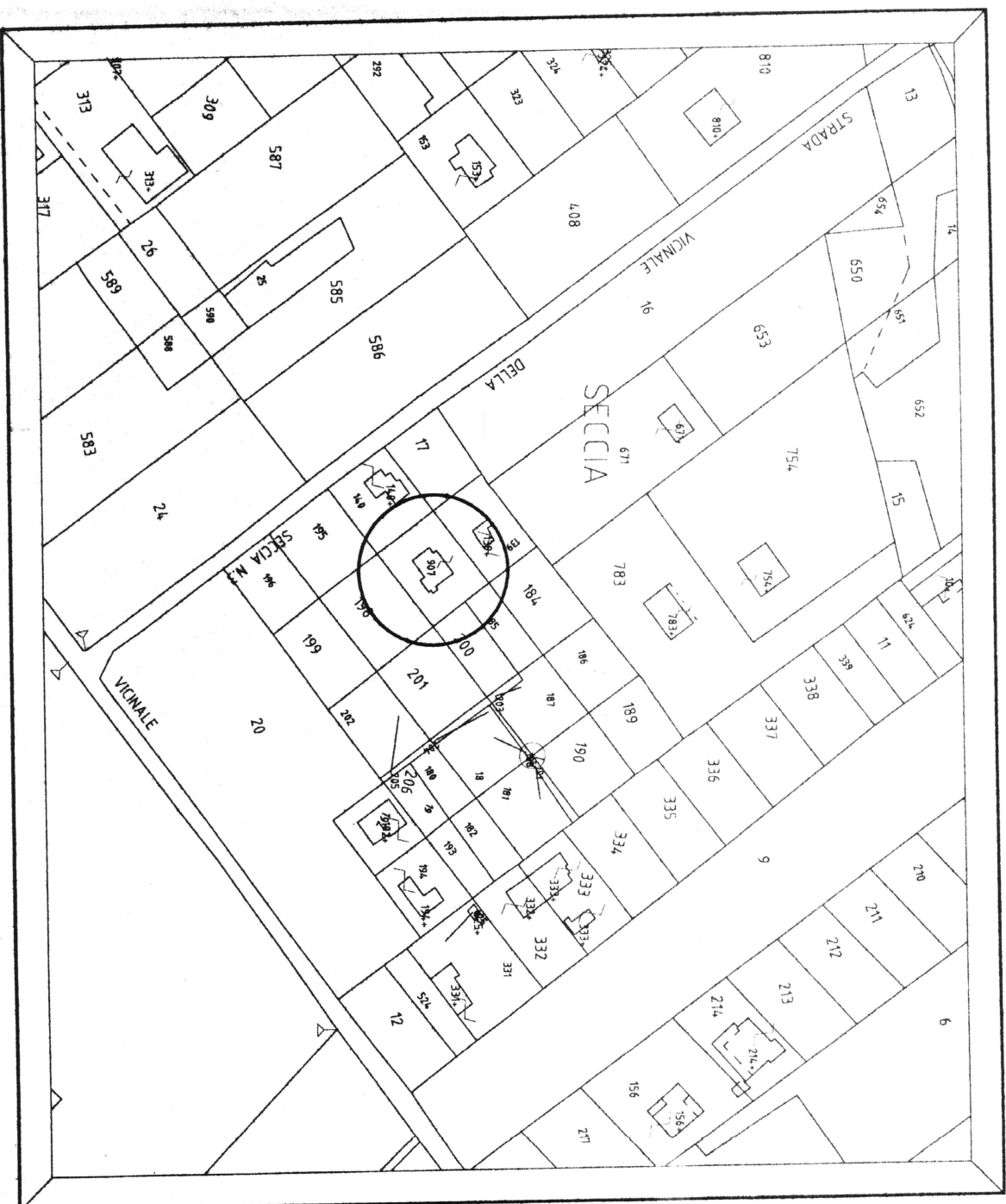

PLANIMETRIA GENERALE
RAPPORTO 1 : 100

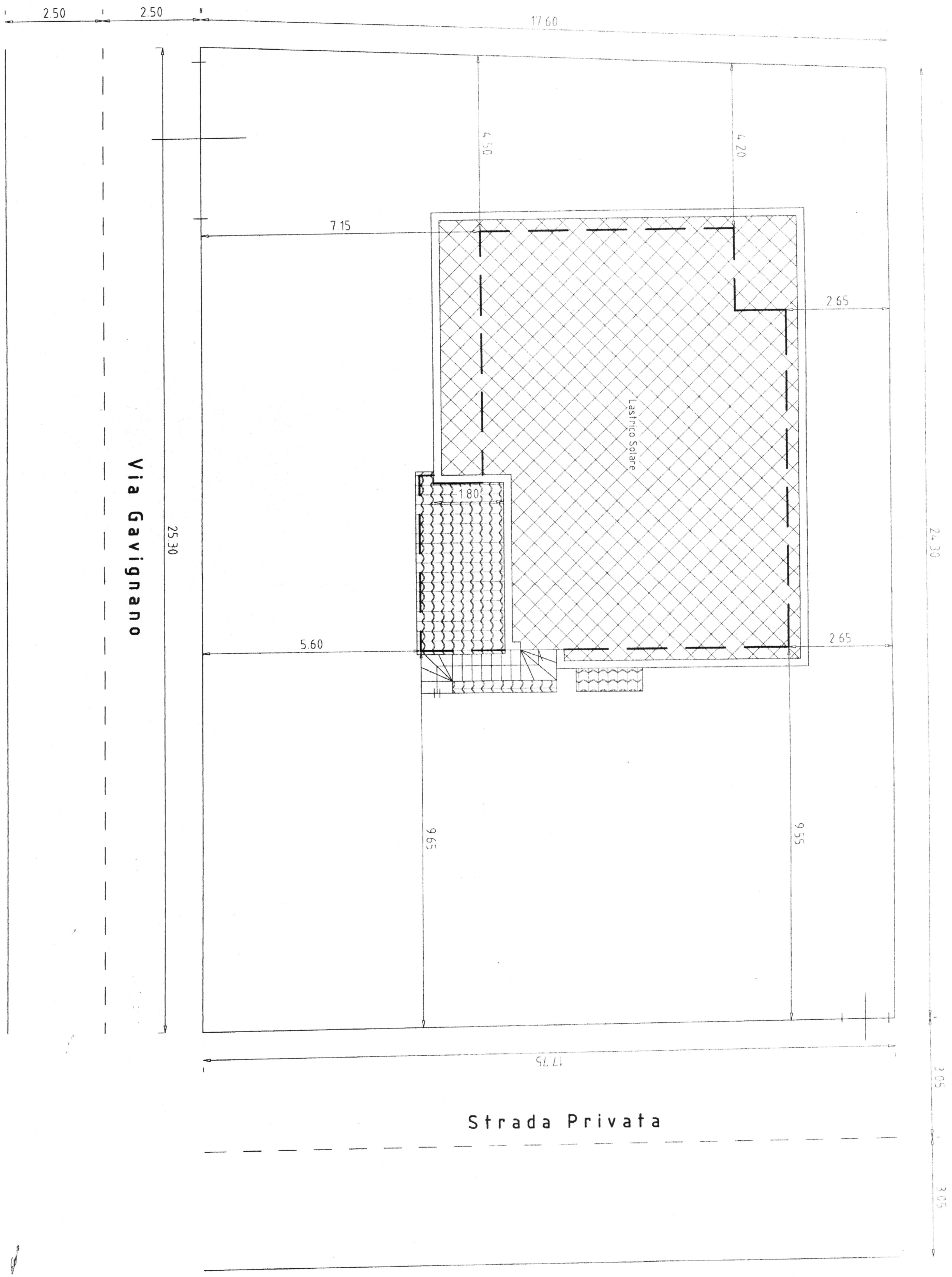

PIANTA PIANO TERRA
RAPPORTO 1 : 100

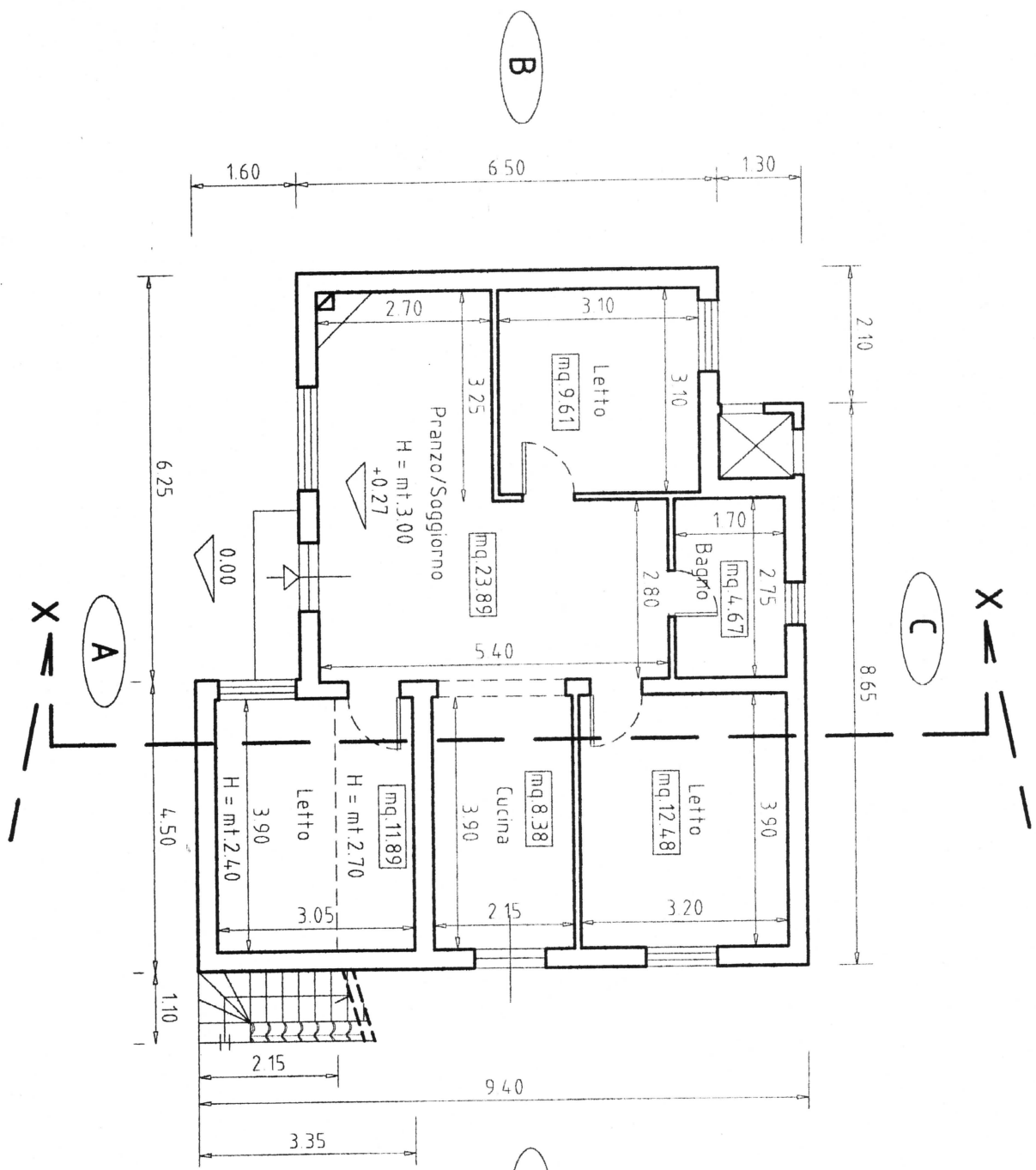

PIANTA PIANO COPERTURA
RAPPORTO 1 : 100

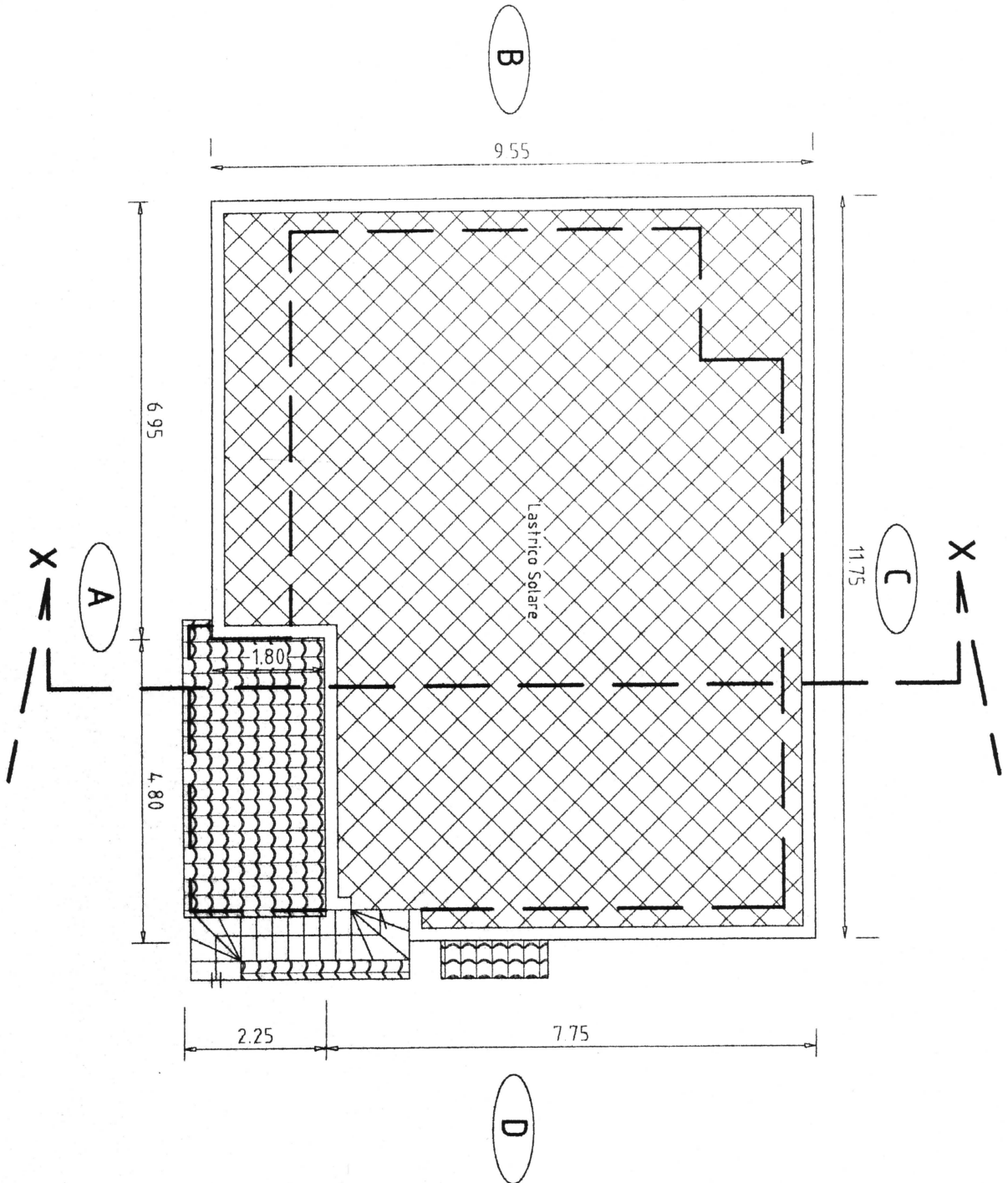

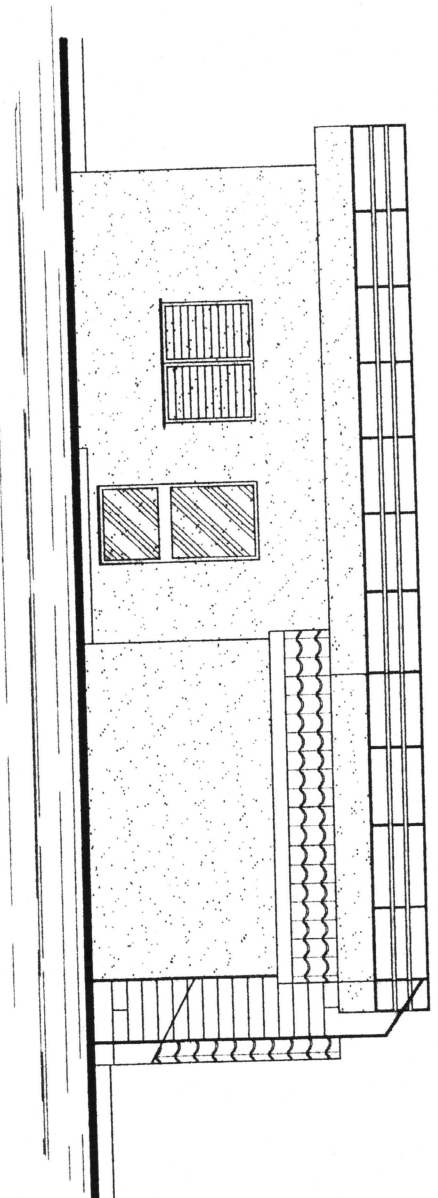

PROSPETTO "A"

RAPPORTO 1 : 100

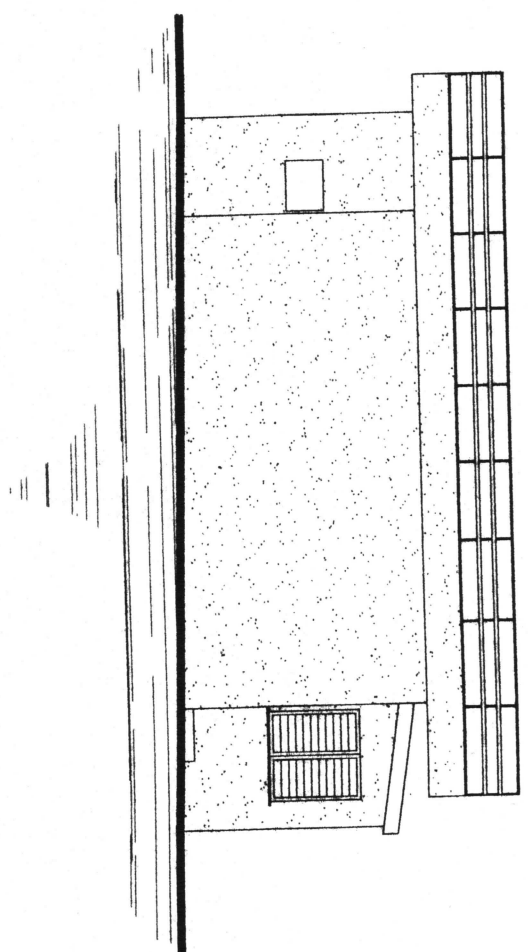

PROSPETTO "B"

RAPPORTO 1 : 100

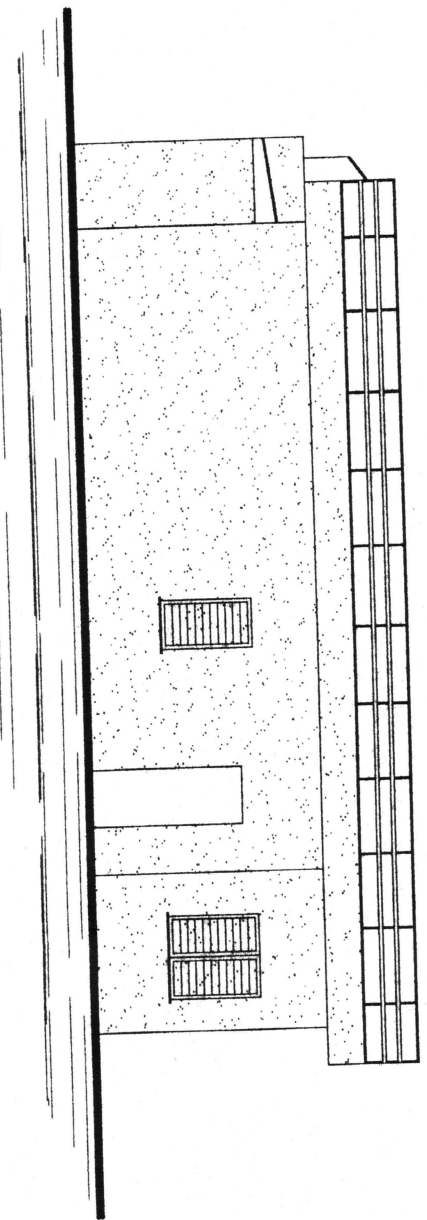

PROSPETTO "C"

RAPPORTO 1 : 100

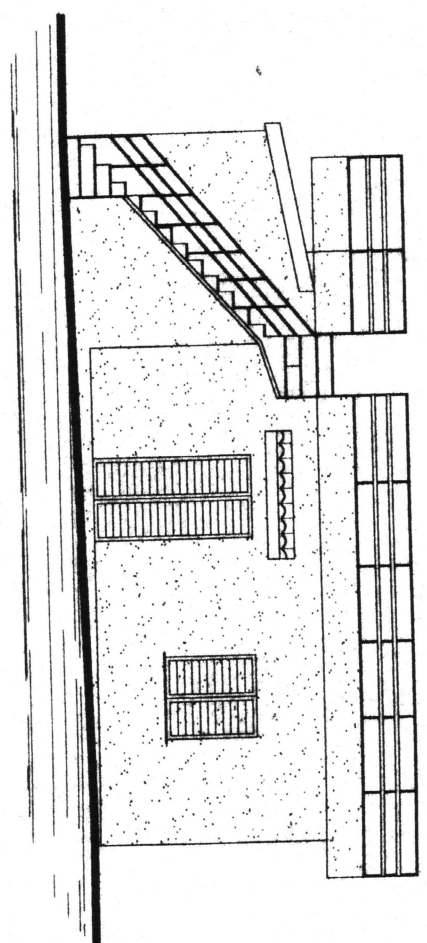

PROSPETTO "D"

RAPPORTO 1 : 100

- LEGGENDA -

DESTINAZIONE DI P.R.G.: ZONA S2

DATI CATASTALI DEL FABBRICATO: FOGLIO 23 PARTICELLA 907

SVILUPPO SUPERFICIE UTILE INTERNA			
N.	Descrizione	Superficie residenziale (S.r.)	Superficie non residenziale (S.n.r.)
01	Pranzo/Soggiorno	mq.23.89	
02	Letto	mq.9.61	
03	Bagno	mq.4.67	
04	Letto	mq.12.48	
05	Cucina	mq.8.38	
06	Letto	mq.11.89	
Tot		mq.70.92	
SVILUPPO SUPERFICIE COPERTA LORDA E VOLUMETRIA			
N.	Calcolo Superficie Cop. Lorda	H interna + H solaio	Cubatura fuori terra
01	ml.8.65x1.30 = mq.11.24	H = mt.3.25	mc.36.53
02	ml.6.25x6.50 = mq.40.62	H = mt.3.25	mc.132.01
03	ml.4.50x5.95 = mq.26.77	H = mt.3.25	mc.87.00
03	ml.4.50x2.15 = mq.9.67	Hm = mt.2.75	mc.26.59
Tot	mq.88.30		mc.282.13

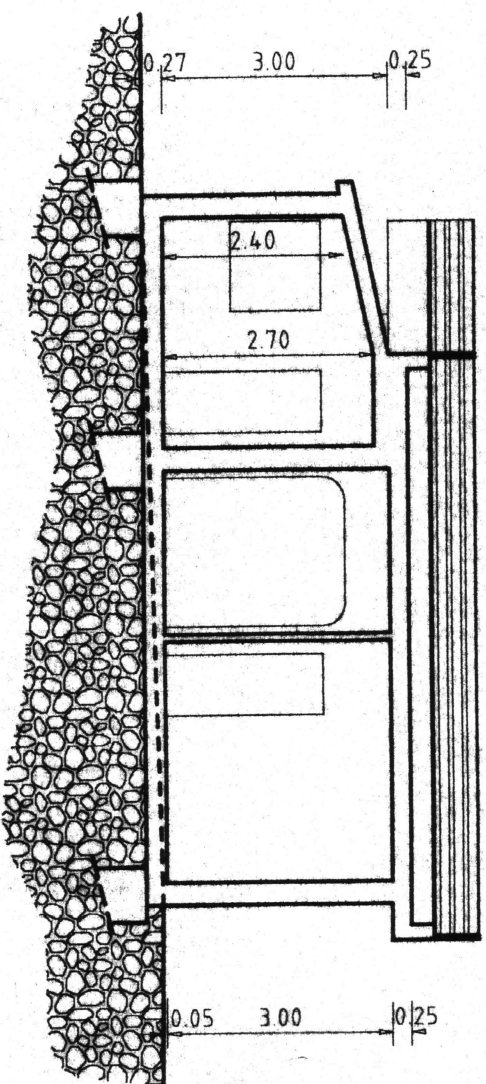

SEZIONE "X - X"

RAPPORTO 1 : 100