

**Agenzia del Territorio  
CATASTO FABBRICATI  
Ufficio Provinciale di  
Benevento**

Dichiarazione protocollo n. 000178148 del 04/09/2002

Planimetria di u.i.u. in Comune di Benevento

Prolungamento Lungo Sabato R.bacchelli

civ. SNC

**Identificativi Catastali:**

Sezione:  
Foglio: 48  
Particella: 1093  
Subalterno: 10

Compilata da:  
Anniballo Luigi

Iscritto all'albo:  
Geometri

Prov. Benevento

N. 799

Scheda n. 1

Scala 1:200

**Piano Secondo**

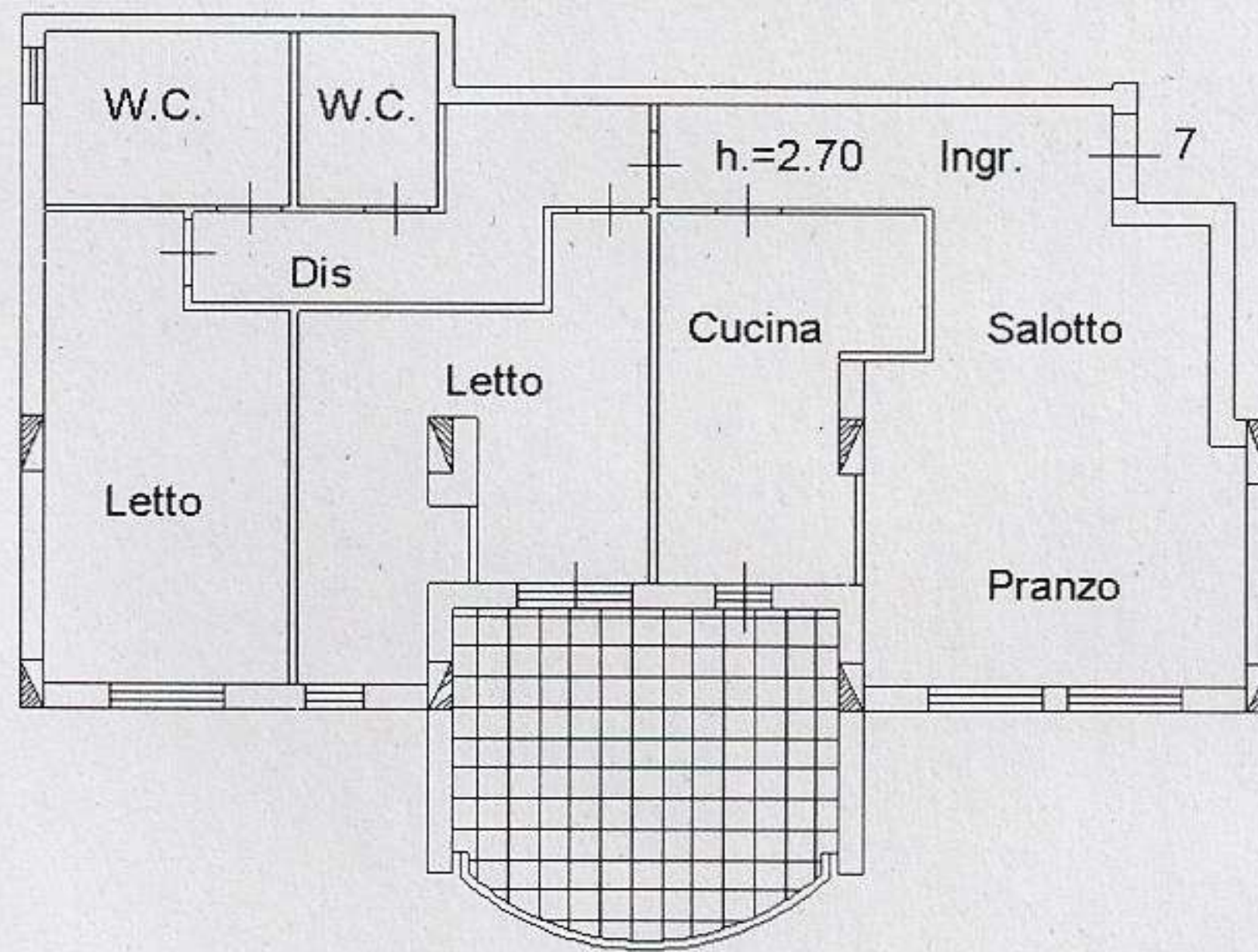

**Piano Terra**

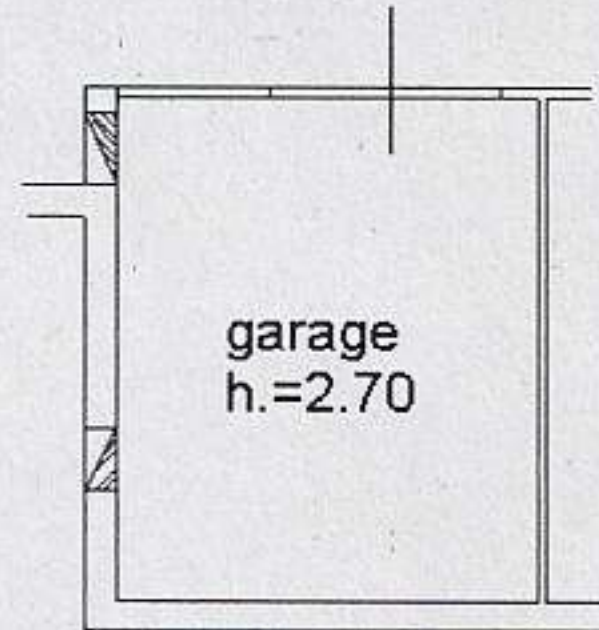

Catasto dei Fabbricati - Situazione al 24/07/2024 - Comune di BENEVENTO(A783) - < Foglio 48 Particella 1093 Subalterno 10 >  
VIA FRANCESCO IANCOLI n. 7 Interno 7 Piano T-2