

**Agenzia delle Entrate
CATASTO FABBRICATI
Ufficio Provinciale di
Venezia**

Dichiarazione protocollo n. VE0020015 del 07/03/2018

Planimetria di u.i.u. in Comune di San Dona' Di Piave

Via Luigi Norcen

civ. SNC

Identificativi Catastali:

Sezione:
Foglio: 49
Particella: 422
Subalterno: 13

Compilata da:
Ferrazzo Mauro

Iscritto all'albo:
Geometri

Prov. Venezia

N. 1608

Scheda n. 1 Scala 1:200

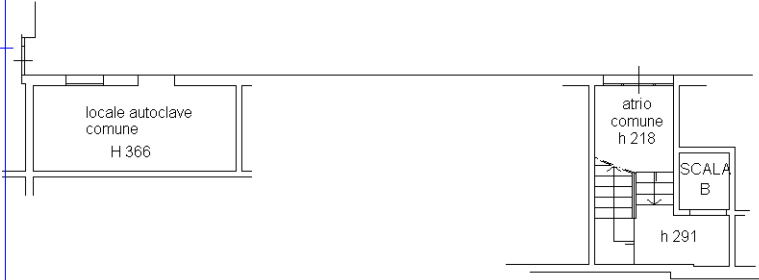

PIANTA PIANO TERRA

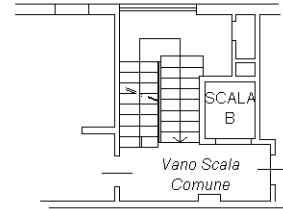

PIANTA PIANO PRIMO H:275

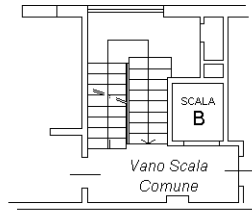

PIANTA PIANO SECONDO H:275

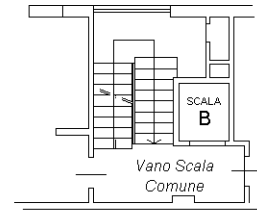

PIANTA PIANO TERZO H:275

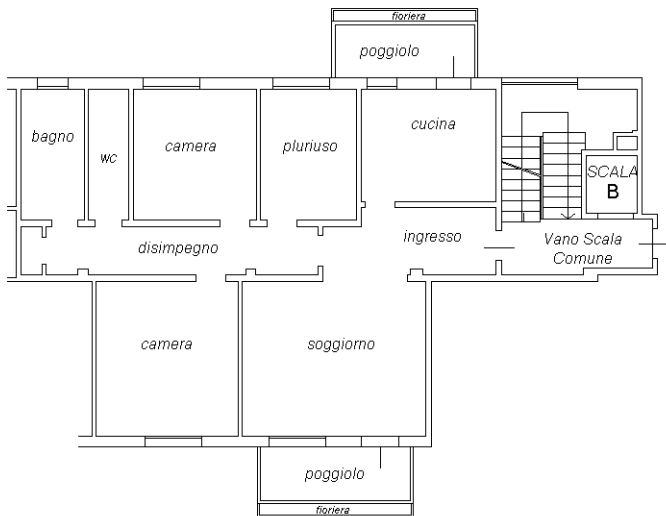

Ultima planimetria in **PIANTA PIANO QUARTO H:275**

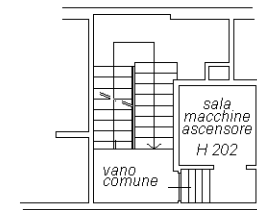

PIANTA PIANO QUINTO H:275

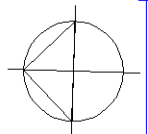

Agenzia delle Entrate
CATASTO FABBRICATI
Ufficio Provinciale di
Venezia

Dichiarazione protocollo n. VE0020015 del 07/03/2018

Planimetria di u.i.u. in Comune di San Dona' Di Piave

Via Luigi Norcen

civ. SNC

Identificativi Catastali:

Sezione:

Foglio: 49

Particella: 422

Subalterno: 13

Compilata da:
Ferrazzo Mauro

Iscritto all'albo:
Geometri

Prov. Venezia

N. 1608

Scheda n. 2

Scala 1:500

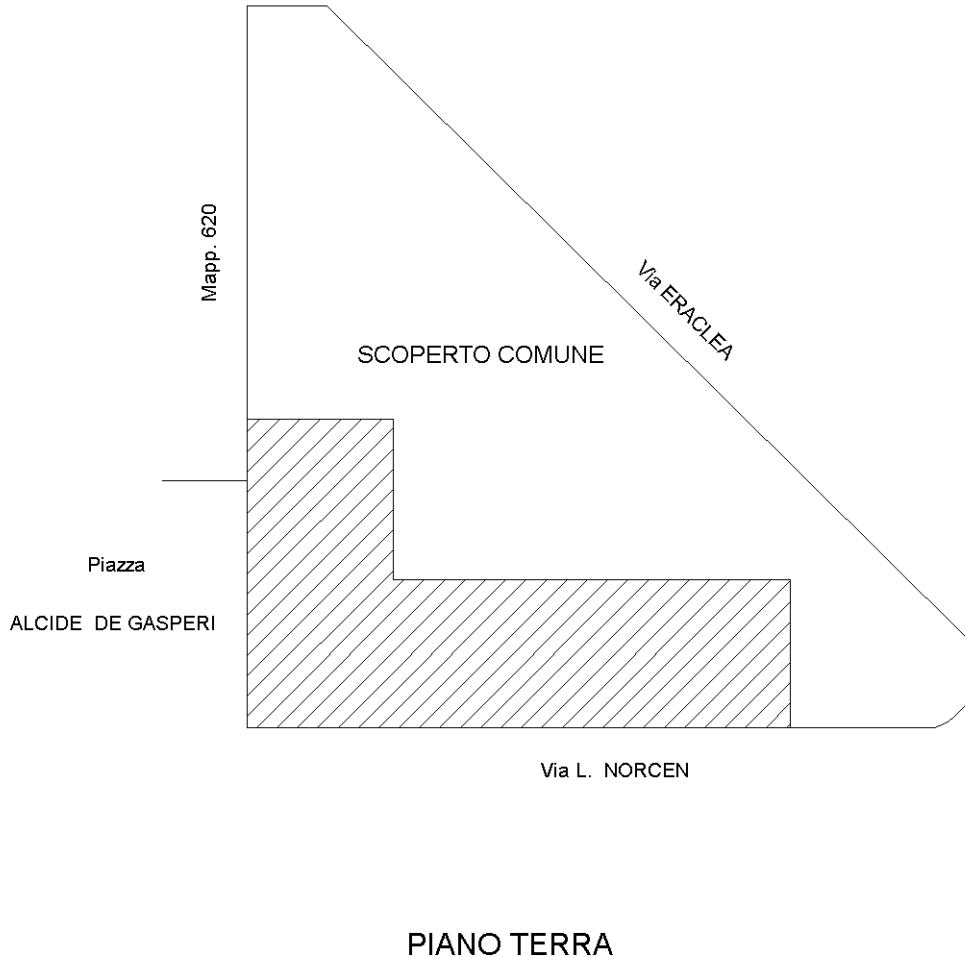

Catasto dei Fabbricati - Situazione al 10/06/2024 - Comune di SAN DONA' DI PIAVE(H823) - < Foglio 49 - Particella 422 - Subalterno 13 >
VIA LUIGI NORCEN n. SNC Piano 4

Ultima planimetria in atti

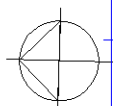

MODULARIO
F. - Cat. S. 7. - 215



MINISTERO DELLE FINANZE
DIREZIONE GENERALE DEL CATASTO E DEI SERVIZI TECNICI ERARIALI

Mod. B (Nuovo Catasto Edilizio Urbano)

NUOVO CATASTO EDILIZIO URBANO

Lire
20

(R. DECRETO-LEGGE 13 APRILE 1939, N. 652)

Planimetria dell'immobile situato nel Comune di S. DONA DI PIAVE Via NORCEN
Ditta FREGONESE MICHELE n. 2 S. DONA DI PIAVE il 15.1.1928
Allegata alla dichiarazione presentata all'Ufficio Tecnico Erariale di VENEZIA
scheda: 0 N.0139907

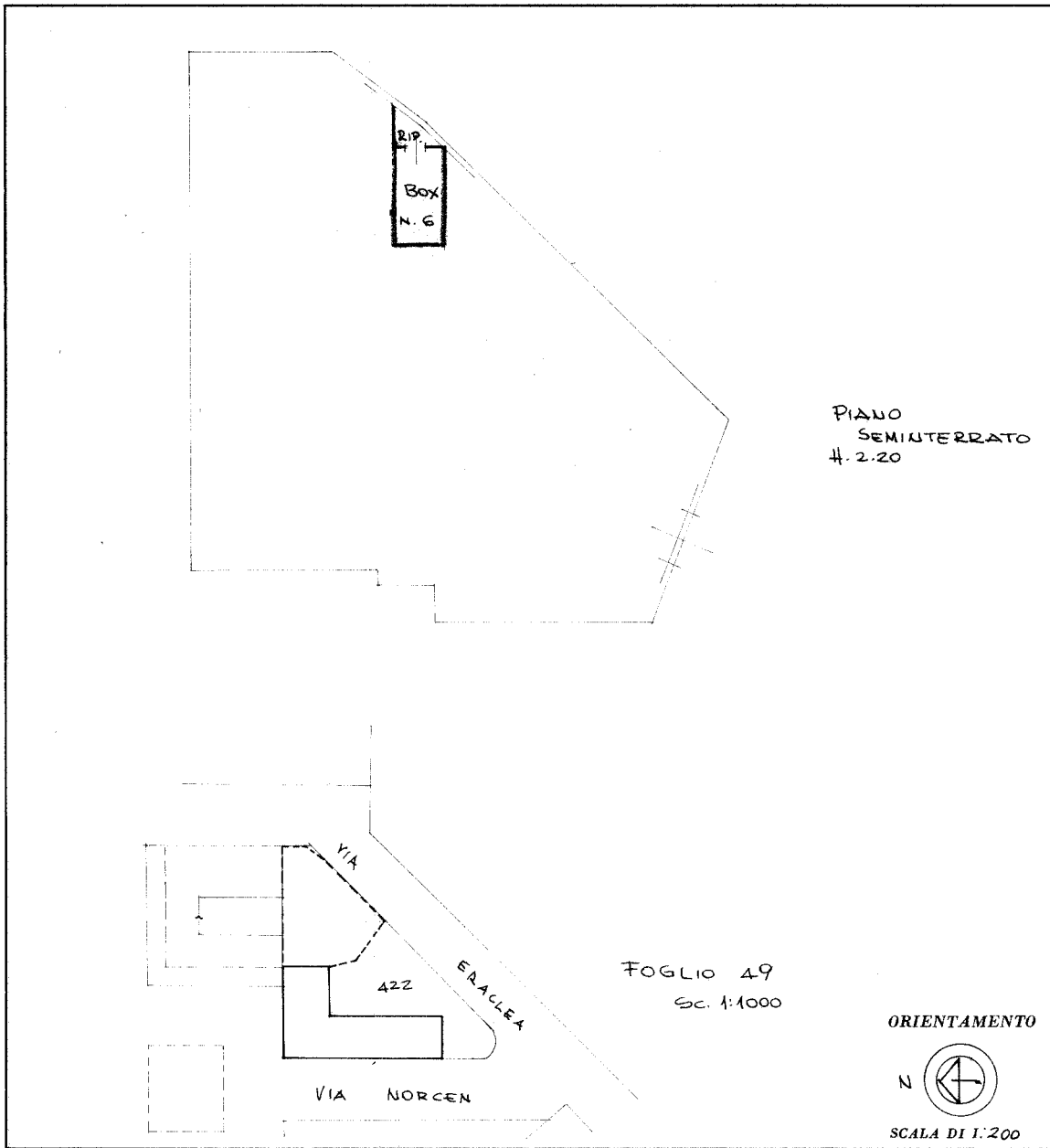

SPAZIO RISERVATO PER LE ANNOTAZIONI D'UFFICIO

DATA PROT. N°	2779	49/422/42
------------------	------	-----------

Compilata dal dot. GINO ROSSATO
(Titolo, nome e cognome del tecnico)
Iscritto all'Albo de' gli Agronomi
della Provincia di VENEZIA
DATA 10/06/2024
Firma: _____

ISTITUTO POLIGRAFICO DELLO STATO

Catasto dei Fabbricati - Situazione al 10/06/2024 - Comune di SAN DONA DI PIAVE(H823) - < Foglio 49 - Particella 422 - Subalterno 42 >
Via LUIGI NORCEN Piano T

Ultima planimetria in atti