

Andrea Ciubini
Geometra

R.G. 52/23 + 53/23

ELABORATO PLANIMETRICO

LOTTO 1 - 2 - 3 - 4 - 5

Studio via B. Latini n. 4, 50133 Firenze, tel. 055-6144486, e-mail: studiotecnicoingeo@libero.it

Pag. 7



ELABORATO PLANIMETRICO
Compilato da:
Iscritto all'albo:
Geometri
Prov. Firenze N. 4384

**Agenzia delle Entrate
CATASTO FABBRICATI
Ufficio Provinciale di
Firenze**

Comune di Borgo San Lorenzo Protocollo n. FI0075136 del 21/06/2018
Sezione: Foglio: 59 Particella: 484 Tipo Mappale n. del
Dimostrazione grafica dei subalterni Scala 1 : 500

PIANO INTERRATO

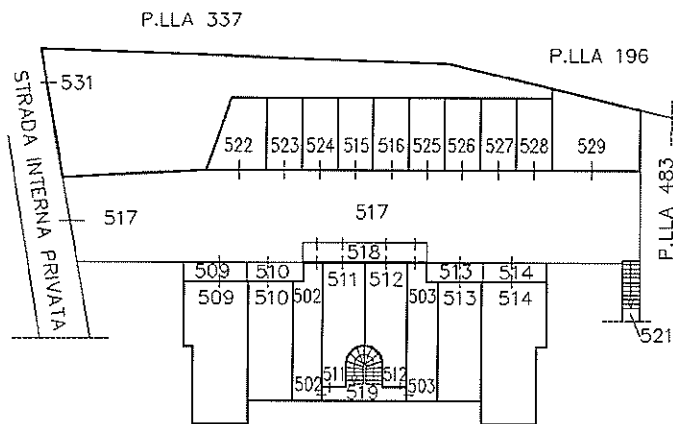

PIANO PRIMO

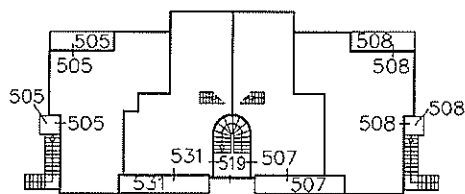

PIANO TERRA

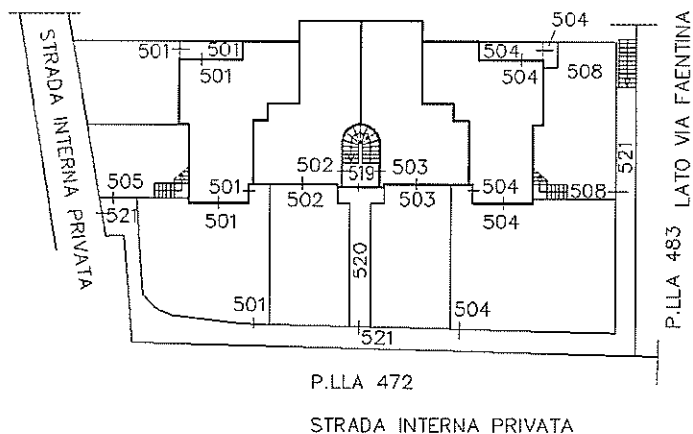

PIANO SECONDO

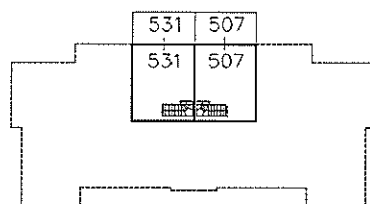

Ultima planimetria in atti

