

CITTA' DI MARGHERITA  
DI SAVOIA

Espropriazione immobiliare iscritta al n 531/2018 R.G.Esec. Planimetria a seguito di ispezione peritale e dei rilievi eseguiti in scala 1:100 aventi in oggetto l'unità immobiliare quale box auto con annesso ripostiglio difforme rispetto al catastale identificato in N.C.E.U. comune di Margherita di Savoia al Foglio 17, part.IIa 1236, sub 3

N.C.E.U.: Foglio 17 - Part.IIa 1236 - Sub 3

Altezza: 2,90 m

S.L.P.: 55 mq

S.U.C.: 50 mq

Sc: 1 : 100

UBICAZIONE

Zona CANNAFESCA

L'ESPERTO STIMATORE

dott. agr. Natale COLOPI

TAVOLA : UNICA

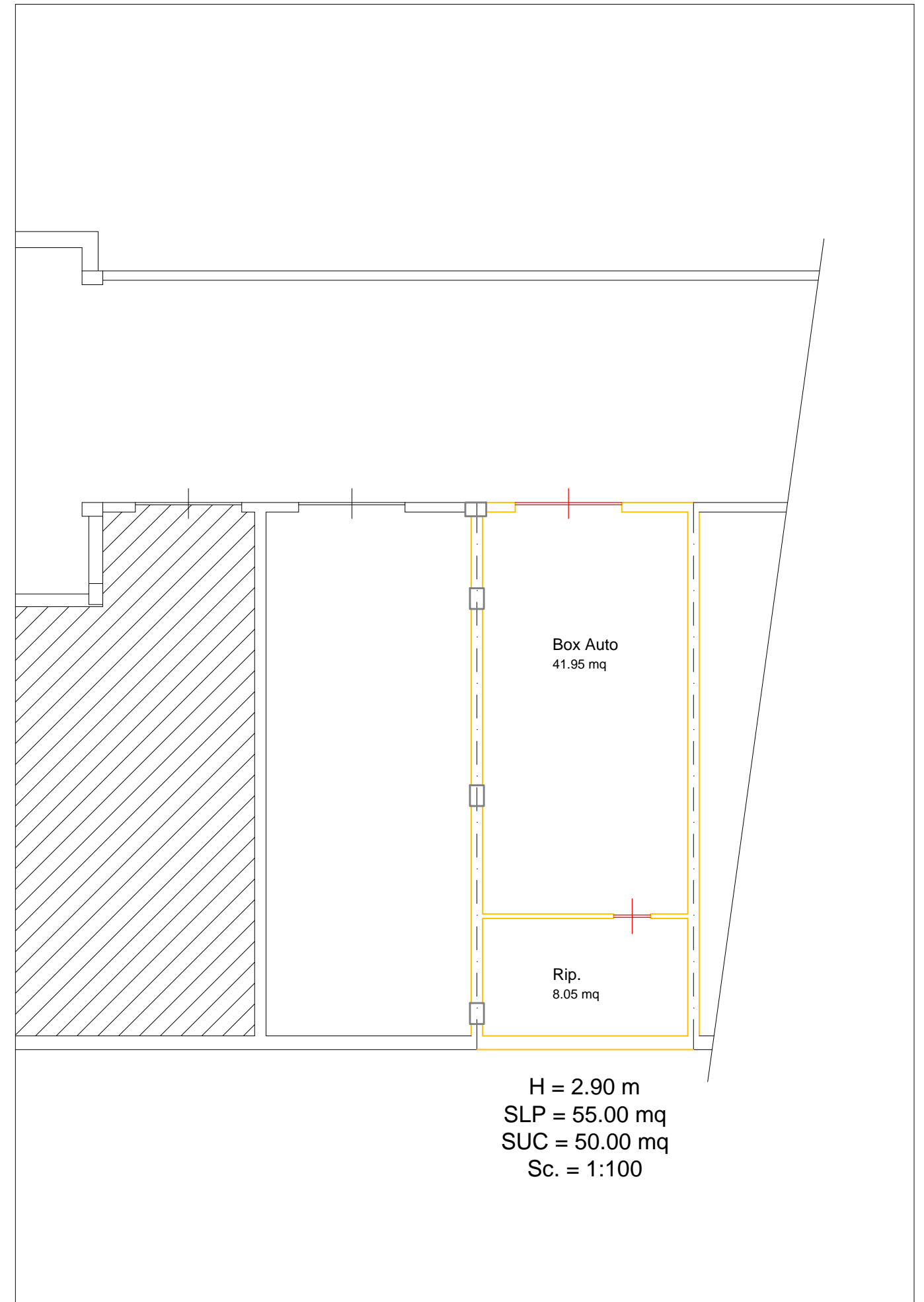

CITTA' DI MARGHERITA  
DI SAVOIA

Espropriazione immobiliare iscritta al n 531/2018 R.G.Esec. Planimetria a seguito di ispezione peritale e dei rilievi eseguiti in scala 1:100 aventi in oggetto l'unità immobiliare quale box auto con annesso ripostiglio difforme rispetto al catastale identificato in N.C.E.U. comune di Margherita di Savoia al Foglio 17, part.IIa 1236, sub 4

N.C.E.U.: Foglio 17 - Part.IIa 1236 - Sub 4

Altezza: 2,70 m

S.L.P.: 56 mq

S.U.C.: 50 mq

Sc: 1 : 100

UBICAZIONE

Zona CANNAFESCA

L'ESPERTO STIMATORE

dott. agr. Natale COLOPI

TAVOLA : UNICA

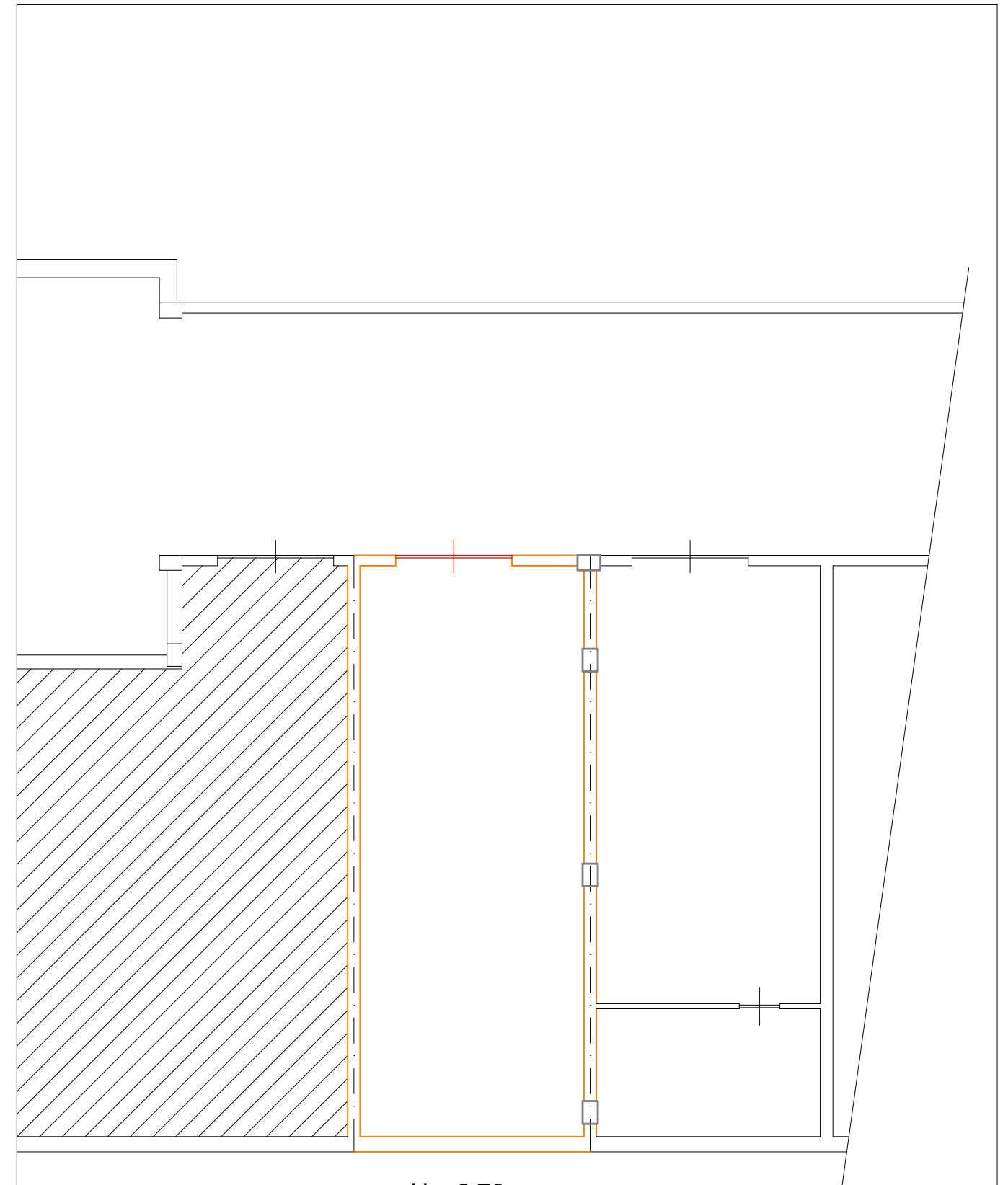

H = 2.70 m  
SLP = 56.00 mq  
SUC = 50.00 mq  
Sc. = 1:100

CITTA' DI MARGHERITA  
DI SAVOIA

Espropriazione immobiliare iscritta al n 531/2018 R.G.Esec. Planimetria a seguito di ispezione peritale e dei rilievi eseguiti in scala 1:100 aventi in oggetto l'unità immobiliare quale box auto con annesso ripostiglio difforme rispetto al catastale identificato in N.C.E.U. comune di Margherita di Savoia al Foglio 17, part.IIa 1236, sub 7

N.C.E.U.: Foglio 17 - Part.IIa 1236 - Sub 7

Altezza: 2,71 m

S.L.P.: 56 mq

S.U.C.: 50 mq

Sc: 1 : 100

UBICAZIONE

Zona CANNAFESCA

L'ESPERTO STIMATORE

dott. agr. Natale COLOPI

TAVOLA : UNICA

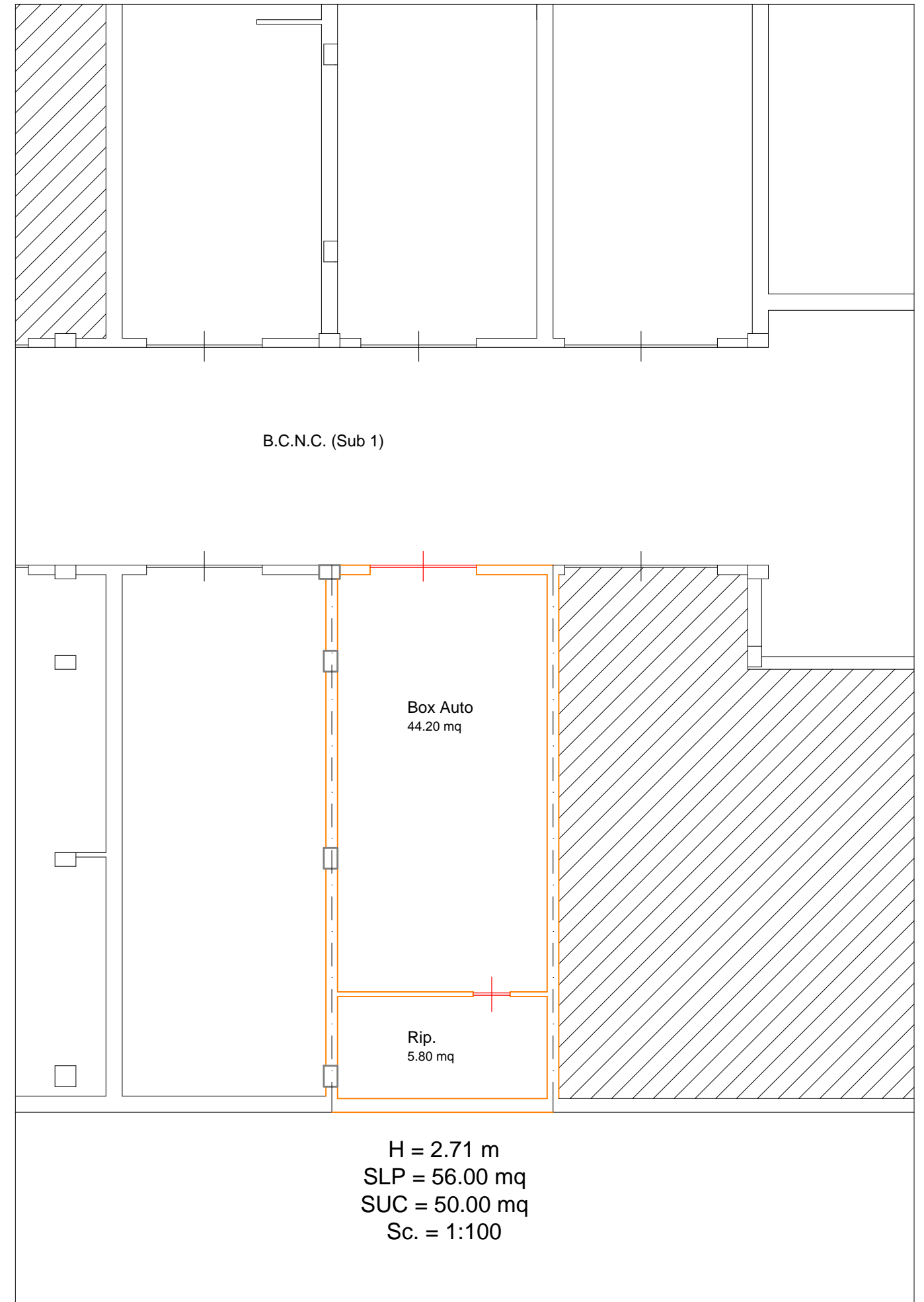



**CITTA' DI MARGHERITA  
DI SAVOIA**

Espropriazione immobiliare iscritta al n 531/2018 R.G.Esec. Planimetria a seguito di ispezione peritale e dei rilievi eseguiti in scala 1:100 aventi in oggetto l'unità immobiliare quale box auto con annesso ripostiglio difforme rispetto al catastale identificato in N.C.E.U. comune di Margherita di Savoia al Foglio 17, part.IIa 1236, sub 8

**N.C.E.U.:** Foglio 17 - Part.IIa 1236 - Sub 8

**Altezza:** 2,70 m

**S.L.P.:** 55 mq

**S.U.C.:** 50 mq

**Sc:** 1 : 100

**UBICAZIONE**

Zona CANNAFESCA

**L'ESPERTO STIMATORE**

dott. agr. Natale COLOPI

**TAVOLA : UNICA**

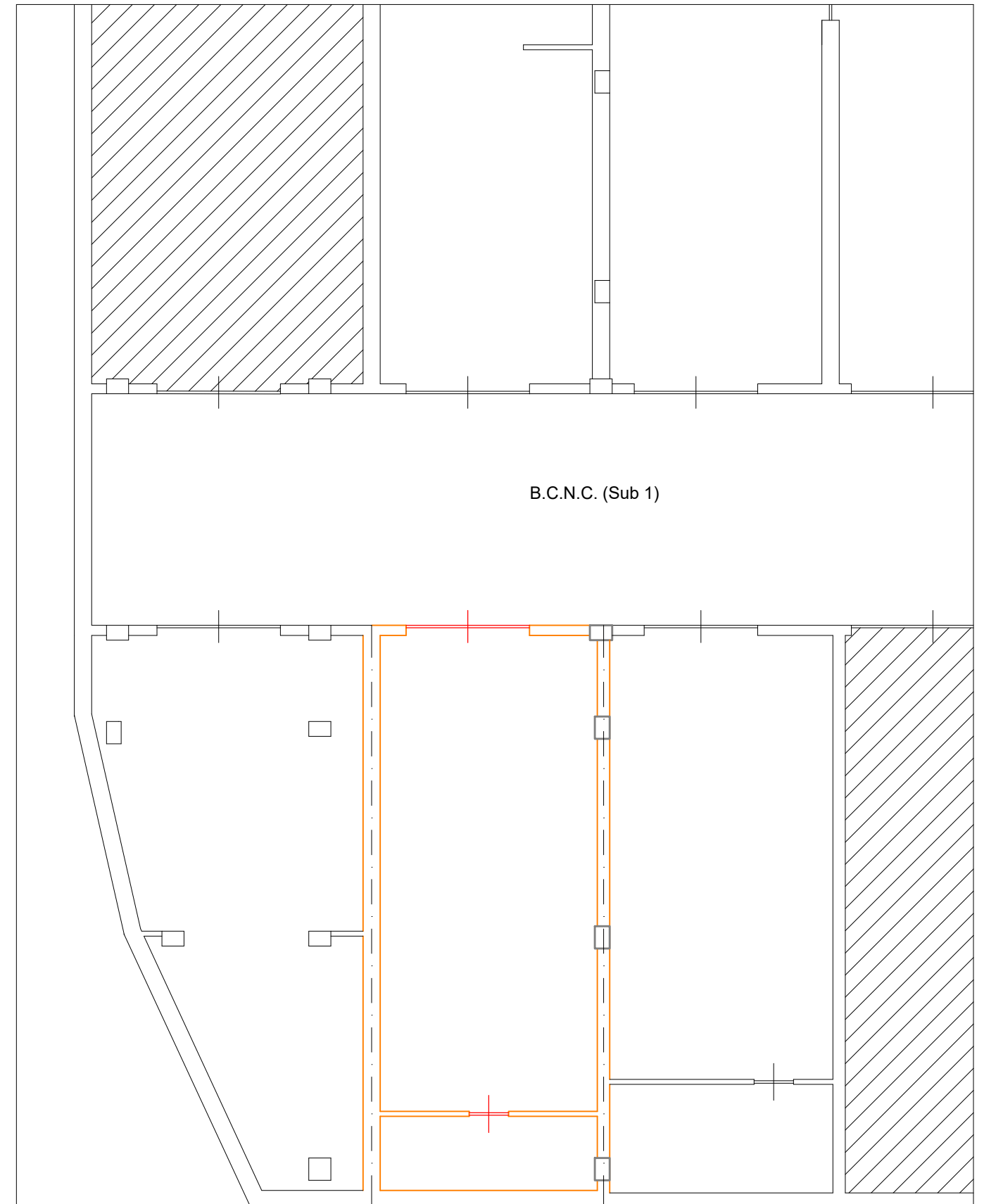

H = 2.70 m  
SLP = 56.00 mq  
SUC = 50.00 mq  
Sc. = 1:100

CITTA' DI MARGHERITA  
DI SAVOIA

Espropriazione immobiliare iscritta al n 531/2018 R.G.Esec. Planimetria a seguito di ispezione peritale e dei rilievi eseguiti in scala 1:100 aventi in oggetto l'unità immobiliare quale box auto con annesso ripostiglio difforme rispetto al catastale identificato in N.C.E.U. comune di Margherita di Savoia al Foglio 17, part.IIa 1236, sub 9

N.C.E.U.: Foglio 17 - Part.IIa 1236 - Sub 9

Altezza: 2,70 m

S.L.P.: 57 mq

S.U.C.: 50 mq

Sc: 1 : 100

UBICAZIONE

Zona CANNAFESCA

L'ESPERTO STIMATORE

dott. agr. Natale COLOPI

TAVOLA : UNICA

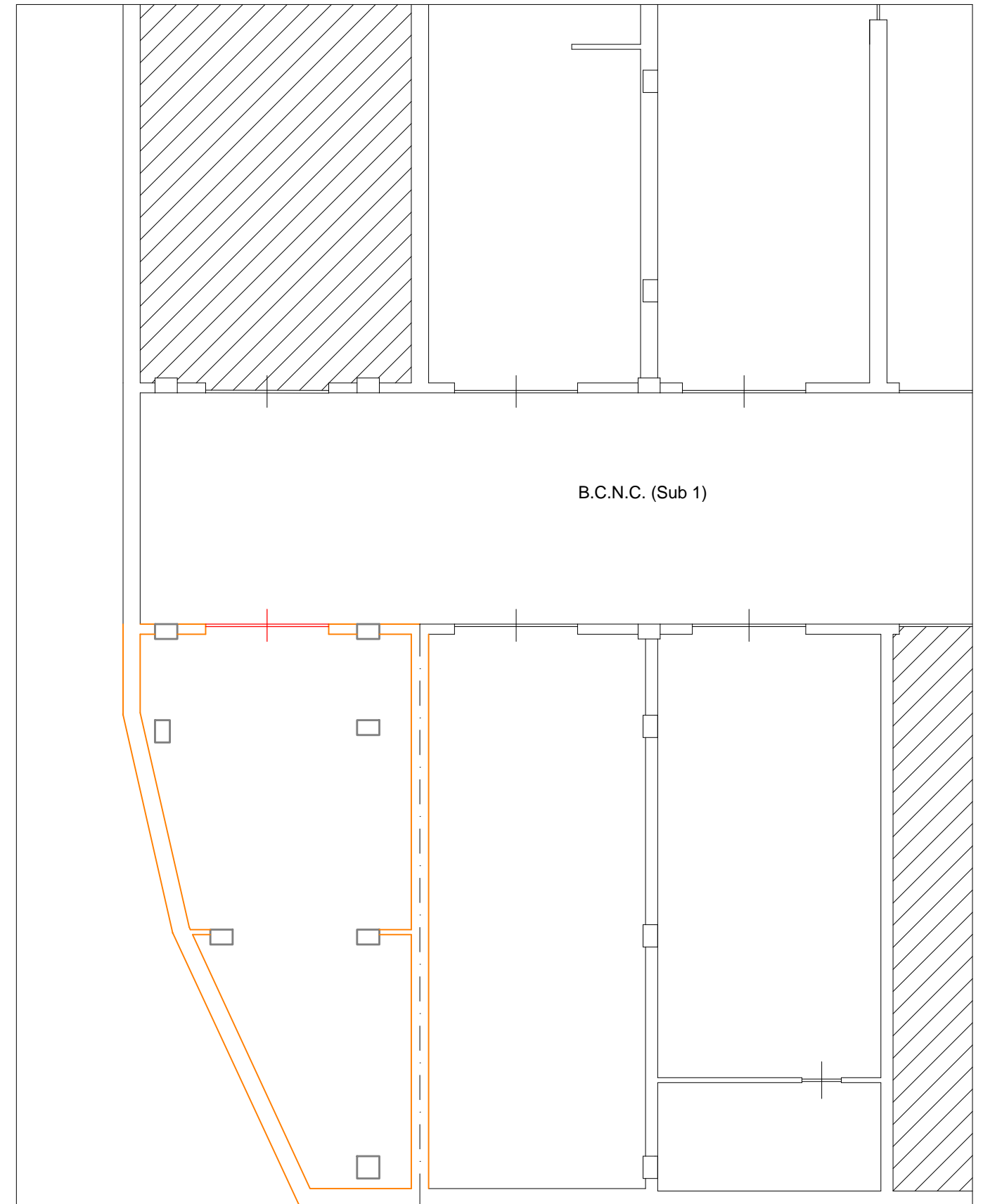

H = 2.70 m  
SLP = 57.00 mq  
SUC = 50.00 mq  
Sc. = 1:100

CITTA' DI MARGHERITA  
DI SAVOIA

Espropriazione immobiliare iscritta al n 531/2018 R.G.Esec. Planimetria a seguito di ispezione peritale e dei rilievi eseguiti in scala 1:100 aventi in oggetto l'unità immobiliare quale box auto con annesso ripostiglio difforme rispetto al catastale identificato in N.C.E.U. comune di Margherita di Savoia al Foglio 17, part.IIa 1236, sub 12

N.C.E.U.: Foglio 17 - Part.IIa 1236 - Sub 12

Altezza: 2,75 m

S.L.P.: 56 mq

S.U.C.: 50 mq

Sc: 1 : 100

UBICAZIONE

Zona CANNAFESCA

L'ESPERTO STIMATORE

dott. agr. Natale COLOPI

TAVOLA : UNICA

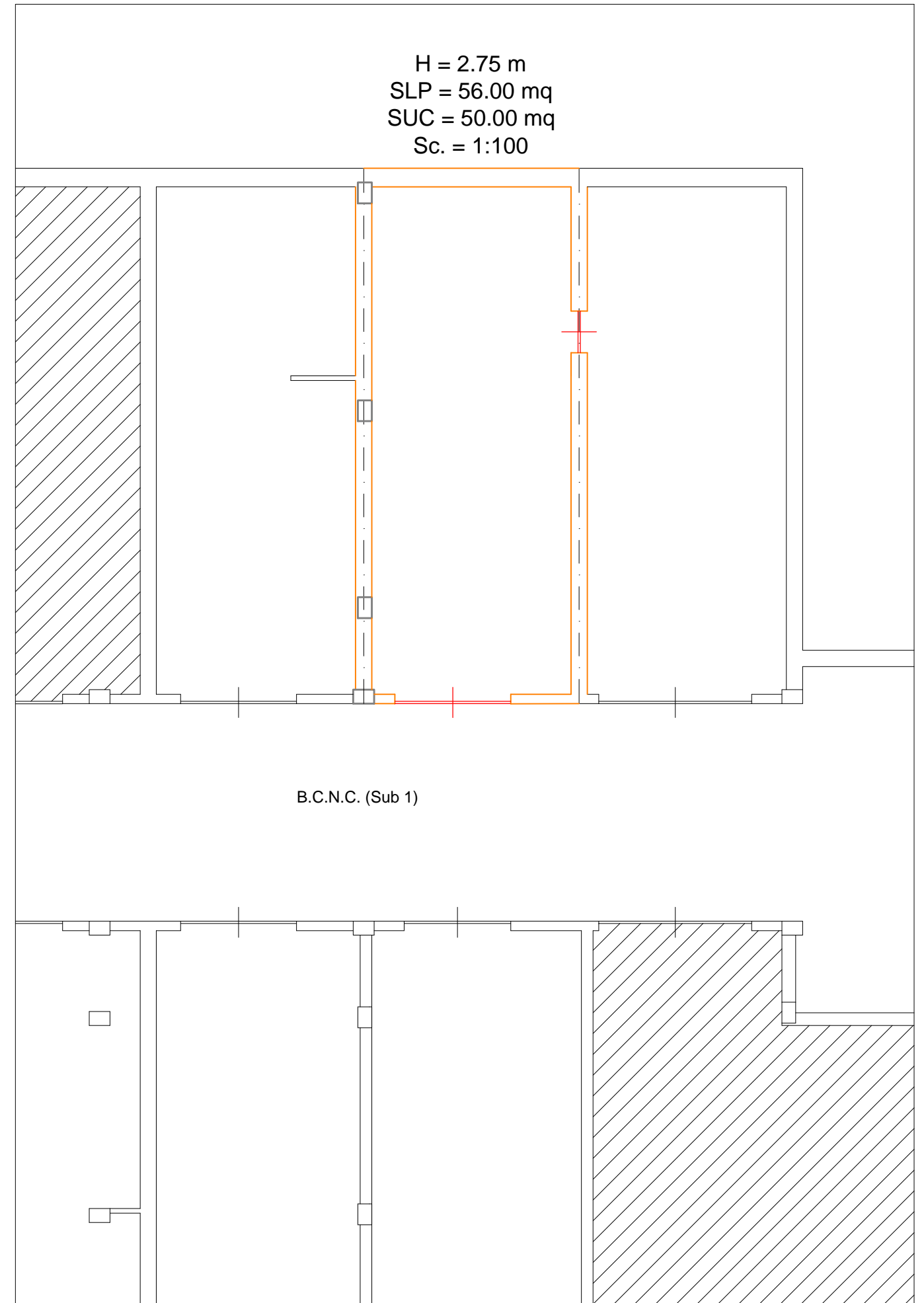



**CITTA' DI MARGHERITA  
DI SAVOIA**

Espropriazione immobiliare iscritta al n 531/2018 R.G.Esec. Planimetria a seguito di ispezione peritale e dei rilievi eseguiti in scala 1:100 aventi in oggetto l'unità immobiliare quale box auto con annesso ripostiglio difforme rispetto al catastale identificato in N.C.E.U. comune di Margherita di Savoia al Foglio 17, part.IIa 1236, sub 13

**N.C.E.U.:** Foglio 17 - Part.IIa 1236 - Sub 13

**Altezza:** 2,75 m

**S.L.P.:** 56 mq

**S.U.C.:** 50 mq

**Sc:** 1 : 100

**UBICAZIONE**

Zona CANNAFESCA

**L'ESPERTO STIMATORE**

dott. agr. Natale COLOPI

**TAVOLA : UNICA**

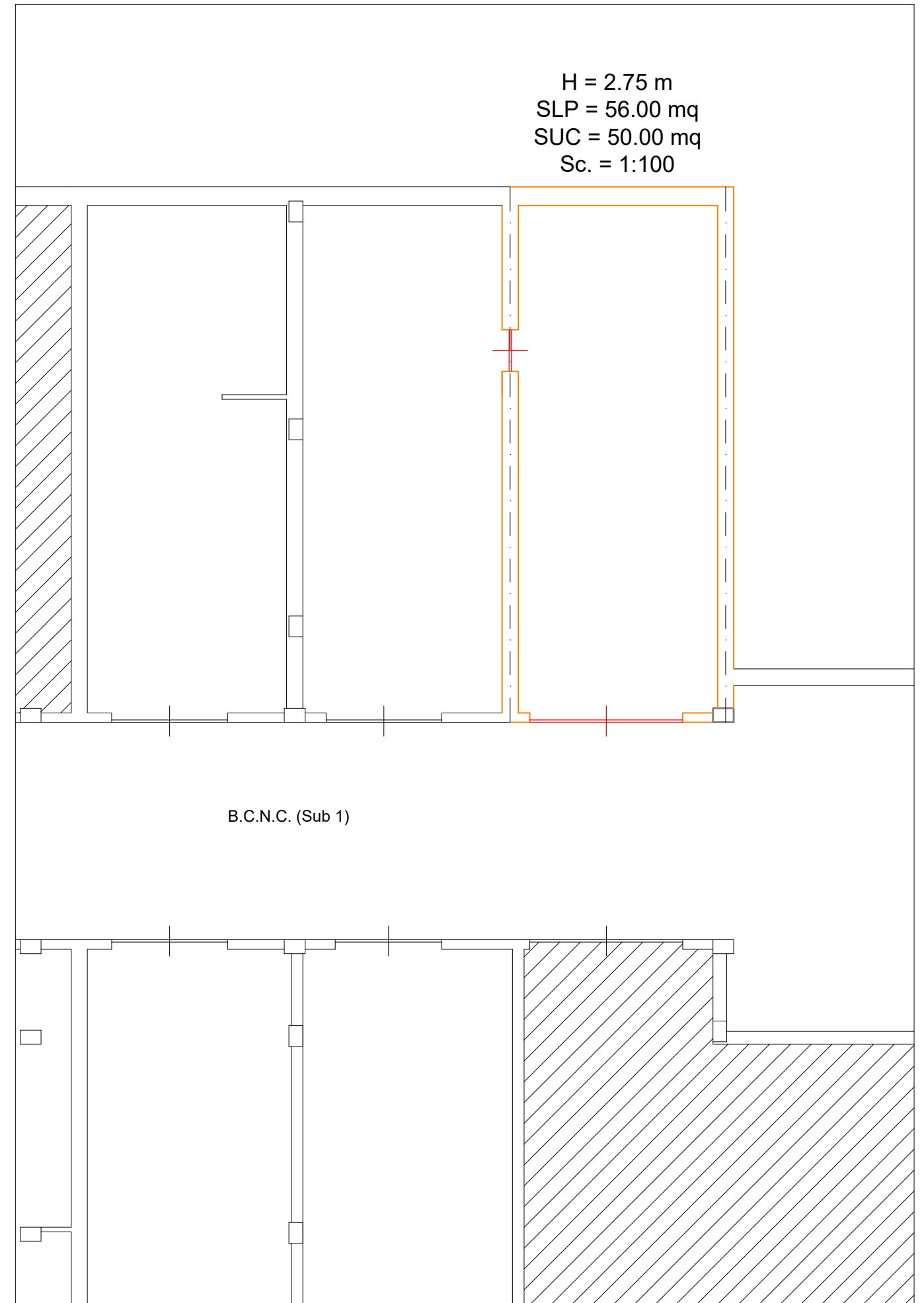

CITTA' DI MARGHERITA  
DI SAVOIA

Espropriazione immobiliare iscritta al n 531/2018 R.G.Esec. Planimetria a seguito di ispezione peritale e dei rilievi eseguiti in scala 1:100 aventi in oggetto l'unità immobiliare quale box auto con annesso ripostiglio difforme rispetto al catastale identificato in N.C.E.U. comune di Margherita di Savoia al Foglio 17, part.IIa 1236, sub 11

N.C.E.U.: Foglio 17 - Part.IIa 1236 - Sub 11

Altezza: 2,90 m

S.L.P.: 56 mq

S.U.C.: 50 mq

Sc: 1 : 100

UBICAZIONE

Zona CANNAFESCA

L'ESPERTO STIMATORE

dott. agr. Natale COLOPI

TAVOLA : UNICA

H = 2.90 m  
SLP = 56.00 mq  
SUC = 50.00 mq  
Sc. = 1:100

