

# TRIBUNALE DI GROSSETO

## SEZIONE CIVILE

ESECUZIONE IMMOBILIARE  
n. 273/2017

PROMOSSA DA

\_\_\_\_\_

C.F. \_\_\_\_\_

CONTRO

\_\_\_\_\_

C.F. n.: \_\_\_\_\_

\_\_\_\_\_

C.F. n.: \_\_\_\_\_

*GIUDICE DELEGATO: Dott.sa Claudia Frosini*  
*CUSTODE Giudiziario: I.V.G.*  
*C.T.U.: Geom. Stefano Bartolini*

**ALLEGATO n.1**  
**DOCUMENTAZIONE CATASTALE**

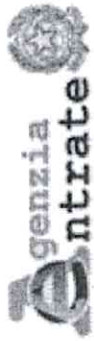

Direzione Provinciale di Grosseto  
Ufficio Provinciale - Territorio  
Servizi Catastali

## Visura per soggetto

### Situazione degli atti informatizzati al 17/03/2020

Data: 17/03/2020 - Ora: 11.45.56

Fine

Visura n.: T68004 Pag: 1

Dati della richiesta

Terreni e Fabbricati siti in tutta la provincia di GROSSETO

Soggetto individuato

to a GROSSETO p...

#### 1. Unità Immobiliari site nel Comune di GROSSETO(Codice E202) - Catasto dei Fabbricati

N.	DATI IDENTIFICATIVI				DATI DI CLASSAMENTO				ALTRE INFORMAZIONI				
	Sezione Urbana	Foglio	Particella	Sub	Zona Cens.	Zona Micro Zona	Categoria	Classe	Consistenza	Superficie Catastale	Rendita	Indirizzo	Dati ulteriori
1		87	967	1	1		A/2	1	6 vani	Totale: 97 m <sup>2</sup> Totale escluse aree scoperte** : 95 m <sup>2</sup>	Euro 557,77	VIA F. TURATI n. 14 piano: 1; Variazione del 09/11/2015 - Inscrittamento in visura dei dati di superficie.	
2		87	967	16	1		C/6	5	9 m <sup>2</sup>	Totale: 10 m <sup>2</sup>	Euro 42,30	VIA F. TURATI piano: T; Variazione del 09/11/2015 - Inscrittamento in visura dei dati di superficie.	

Totale: vani 6 m<sup>2</sup> 9 Rendita: Euro 600,07

Intestazione degli immobili indicati al n. 1

N.	AGRAFICI	SCALE	DIRITTI E ONERI REALI
1			(1) Proprietà per 1/2
2			(1) Proprietà per 1/2

ISTRUMENTO (ATTO PUBBLICO) del 03/10/2001 protocollo n. 20458 Voltura in atti dal 11/02/2002 Repertorio n.: 24288 Rogante: USTICANO Sede: GROSSETO Registrazione: UR Sede: GROSSETO Volume: 1 n: 2581 del 09/10/2001 VENDITA (n. 133282.1/2001)

Unità immobiliari n. 2

Tributi erariali: Euro 0,90

Visura telematica

\* Codice Fiscale Validato in Anagrafe Tributaria

\*\* Si intendono escluse le "superfici di balconi, terrazzi e aree scoperte pertinenziali e accessorie, comunicanti o non comunicanti" (cfr. Provvedimento del Direttore dell'Agenzia delle Entrate 29 marzo 2013).

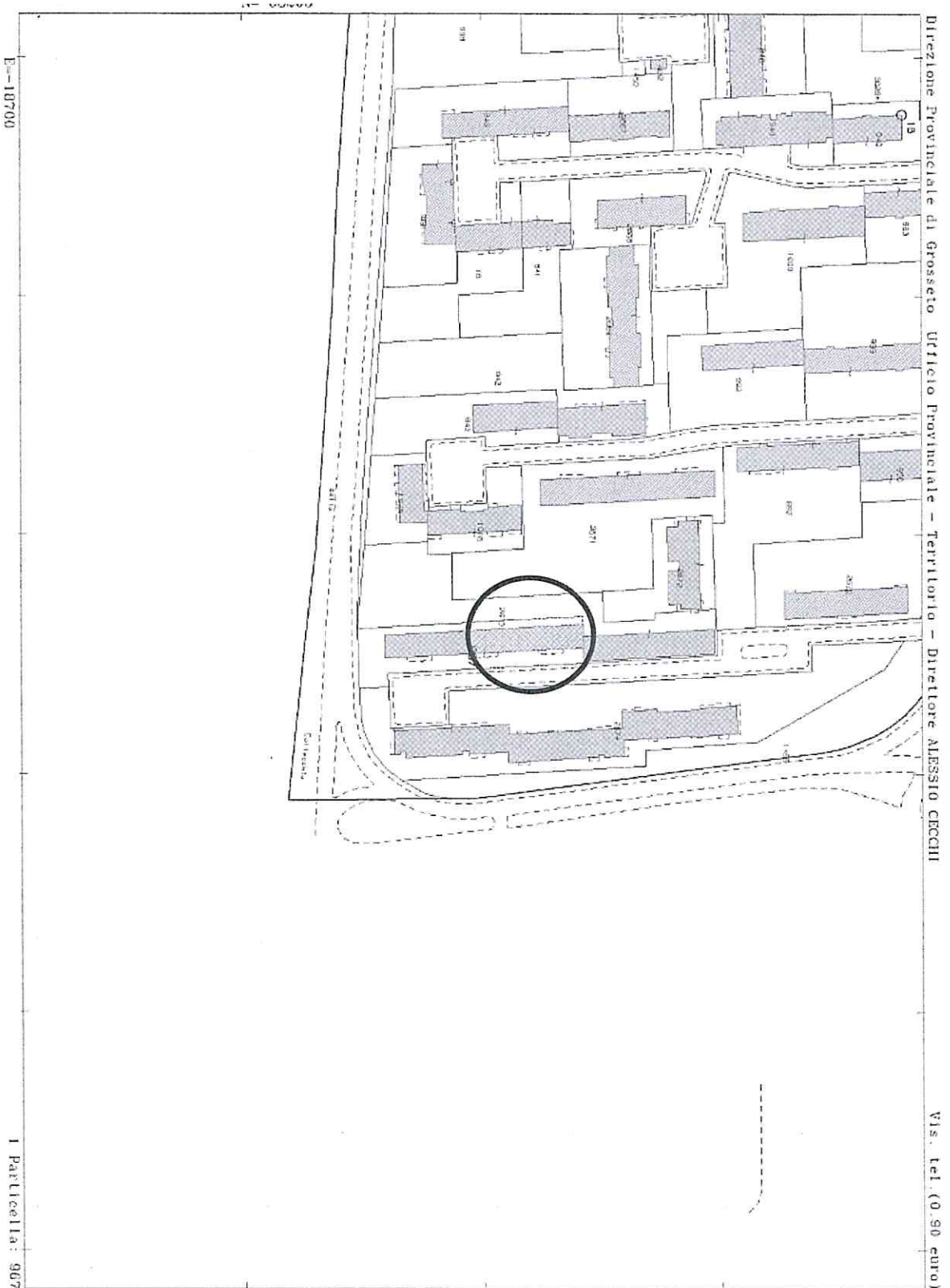

Comune: GROSSETO  
Foglio: 87 All: B

Scala originale: 1:2000  
Dimensione cornice: 534.000 x 378.000 metri

17-Mar-2020 11:56:56  
Prot. n. T72131/2020

I Particella: 967

MODULARIO  
F. - C. R. T. - 211



MINISTERO DELLE FINANZE  
DIREZIONE GENERALE DEL CATASTO E DEI SERVIZI TECNICI ERARIALI

Mod. B (Nuovo Catasto Edilizio Urbano)

Lire 15

# 26 NUOVO CATASTO EDILIZIO URBANO

(R. DECRETO-LEGGI 11 APRILE 1971, N. 61)

Planimetria dell'immobile situato nel Comune di Grotrale Via Turati, 14

Ditta IMMOBILIARE GIANNINI s.p.a.

Allegata alla dichiarazione presentata all'Ufficio Tecnico Erariale di Grotrale

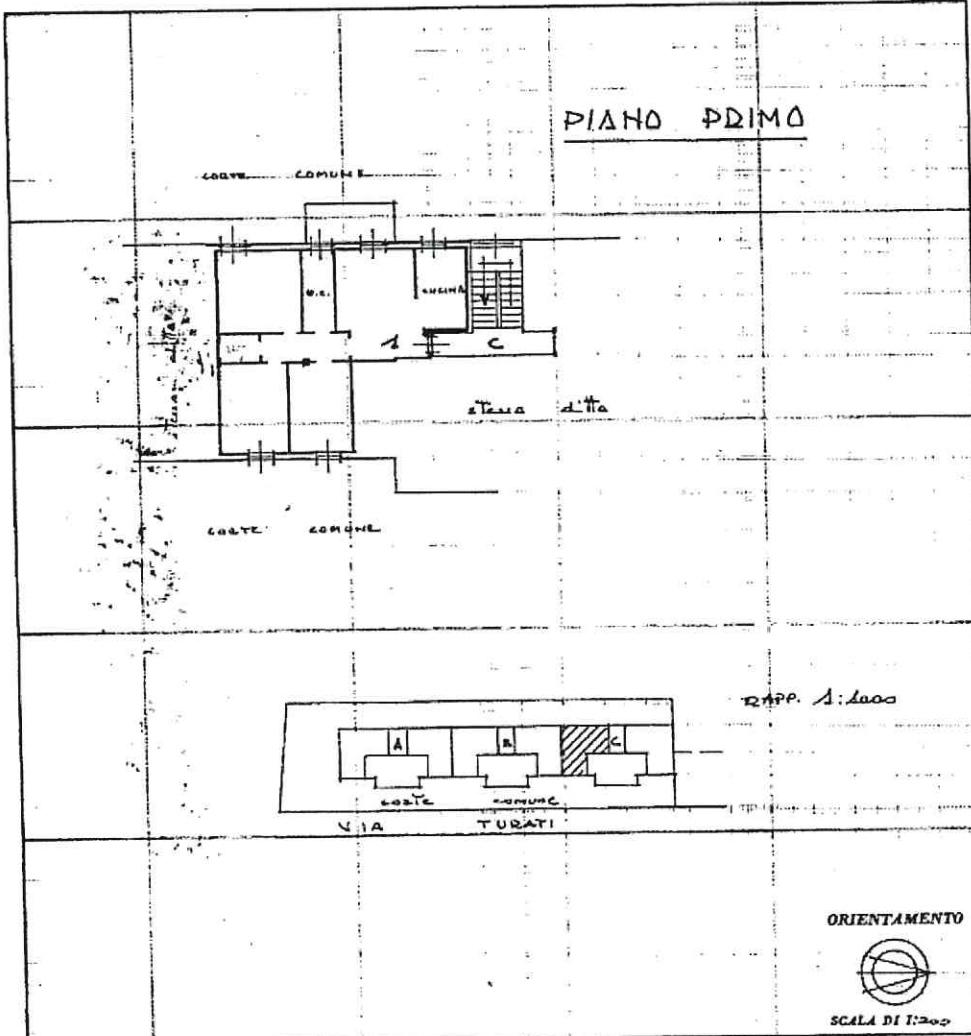

SPAZIO RISERVATO PER LE ANNOTAZIONI D'UFFICIO

DATA PROT. N°	15/06/73 FIT 207/4	12 GIU. 1973 ACCETTABILE
------------------	--------------------------	-----------------------------

Compilata dal Perito Edile  
FARALLI ALDO  
(Firma, nome e cognome del tecnico)  
Iscritto all'Albo dei Periti Industriali  
della Provincia di Siena  
DATA 14 MAG. 1973  
Firma:

Catasto dei Fabbricati - Situazione al 17/03/2020 - Comune di GROSSETO (E202) - < Foglio: 87 - Paticella: 967 - Subalterno: 1 >  
VIA E. TURATI n. 14 piano: 1

Ultima planimetria in atti

357  
MODULARIO  
F. C. S. T. 851



MINISTERO DELLE FINANZE  
DIREZIONE GENERALE DEL CATASTO E DEI SERVIZI TECNICI ERARIALI

Mod. B (Nuovo Catasto Edilizio Urbano)

Lire  
15

# 25 NUOVO CATASTO EDILIZIO URBANO

(R. DECRETO-LIBRO 22 APRILE 1968, N. 63)

Planimetria dell'immobile situato nel Comune di GROSSETO Via TURATI 14  
Ditta IMMOBILIARE GIANNINI s.r.l.  
Allegata alla dichiarazione presentata all'Ufficio Tecnico Erariale di GROSSETO

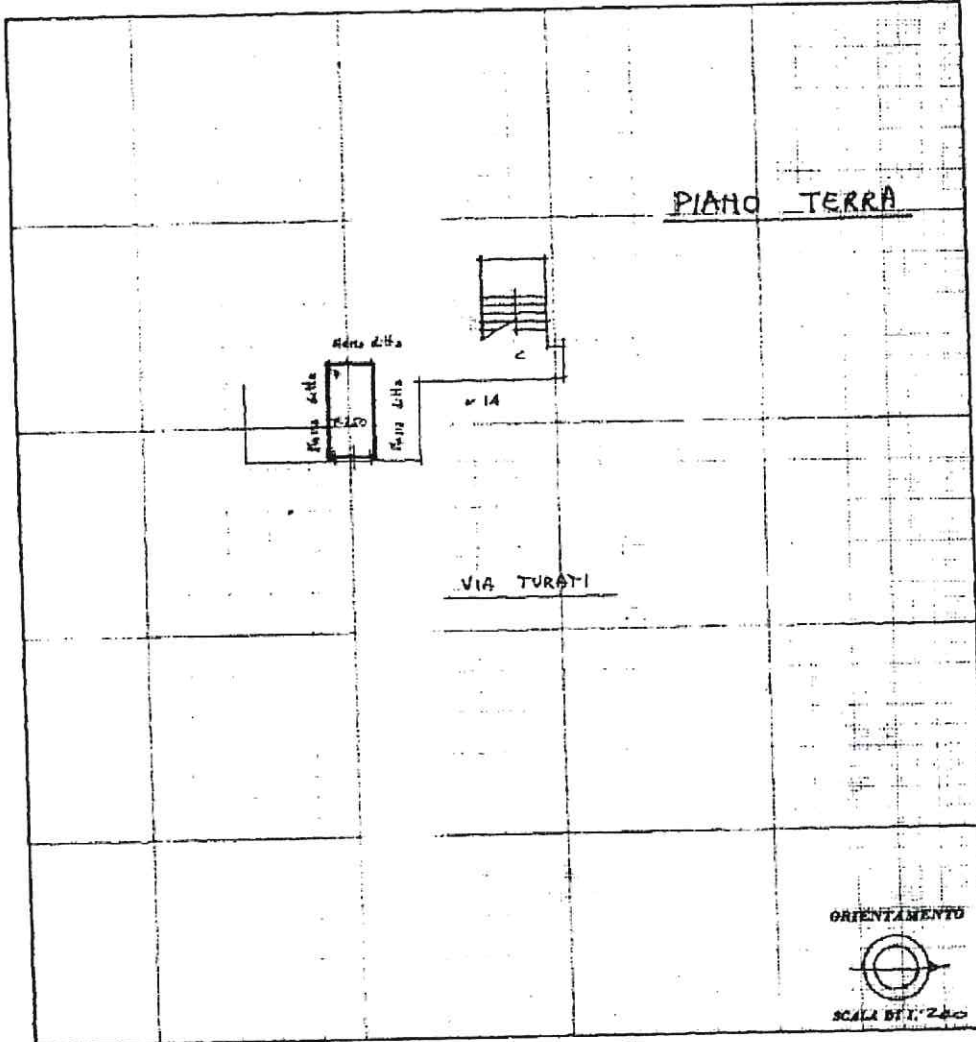

SPAZIO RISERVATO PER LE ANNOTAZIONI D'UFFICIO

DATA PROT. N°	12 GIU. 1973 ACCETTABILE
------------------	-----------------------------

Compilata dal Pa. S. Farall' Aldo  
(Titol. autor. a esport. del cart.)

Iscritta all'Albo de Arch. Indus. Ing.  
della Provincia di Si

DATA 14 MAG 1973

Firma:

Catasto dei Fabbricati - Situazione al 17/03/2020 - Comune di GROSSETO (E202) - < Foglio: 87 - Particella: 967 - Subalterno: 16 >  
VIA F. TURATI piano: T.

Ultima planimetria in atti

