

**RILIEVO FOTOGRAFICO
VISTA DEGLI IMMOBILI A BENEVENTO
C/DA STELLA**

FG. 3, P.LLA 436/1, 1136, 1137, 435/7 E 435/8



FOTO N. 01 Vista dell'immobile pignorato, p.Ile 436/1, 1136, 1137 e 435/7.



FOTO N. 02 Vista dell'immobile pignorato, p.Ile 436/1, 1136, 1137 e 435/7.



FOTO N. 03 Vista dell'immobile pignorato, p.lle 436/1, 1136, 1137 e 435/7.



FOTO N. 04 Vista dell'immobile pignorato, p.lle 436/1, 1136, 1137 e 435/7.



FOTO N. 05 Vista dell'immobile pignorato, privo di corte pertinenziale.



FOTO N. 06 Vista dell'immobile pignorato, p.lle 436/1, 1136, 1137 e 435/7.



FOTO N. 07 Vista ingresso dell'immobile pignorato.



FOTO N. 08 Vista del porticato dell'immobile pignorato.



FOTO N. 09 Vista interna a piano terra dell'immobile pignorato.

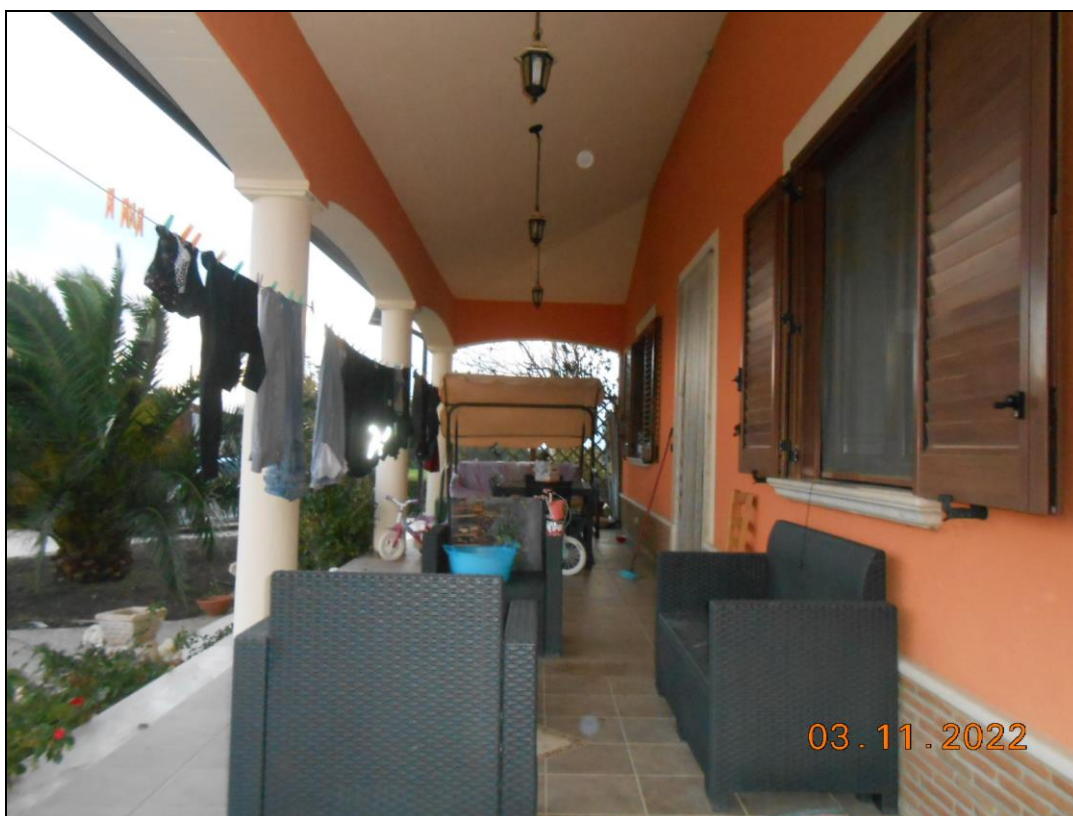

FOTO N. 10 Vista interna a piano terra dell'immobile pignorato.



FOTO N. 11 Vista interna a piano terra dell'immobile pignorato.



FOTO N. 12 Vista interna a piano terra dell'immobile pignorato.

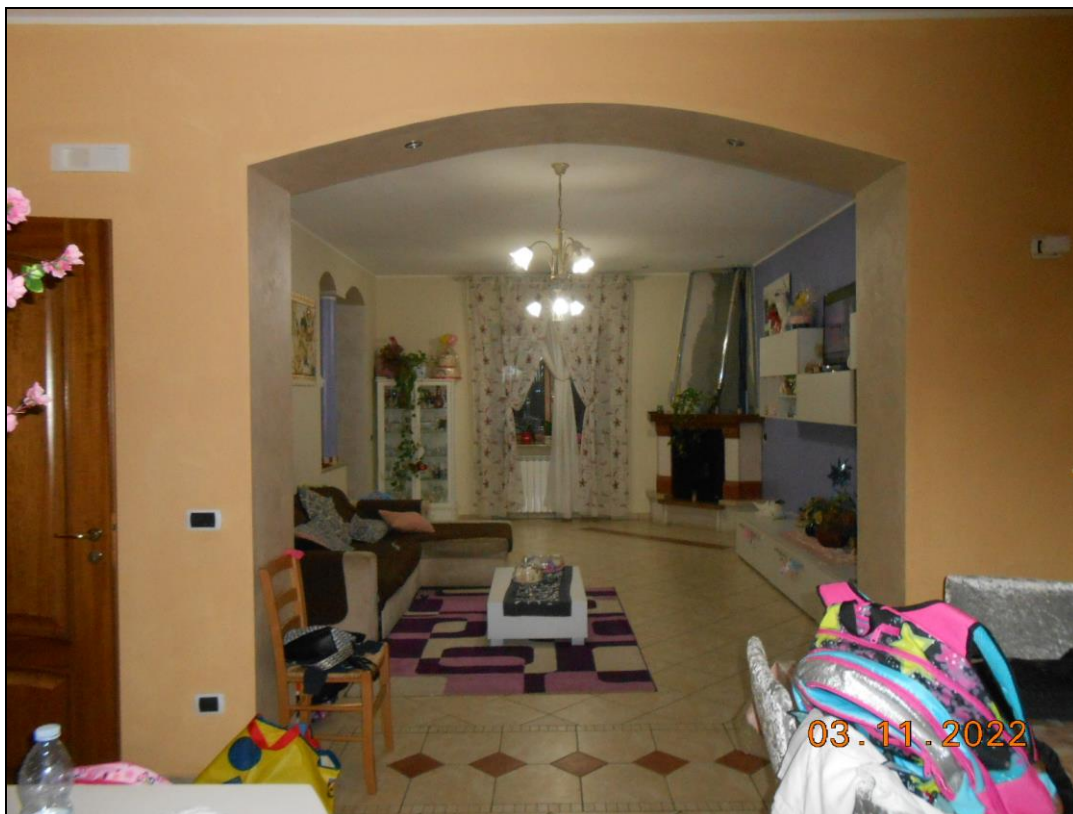

FOTO N. 13 Vista interna a piano terra dell'immobile pignorato.

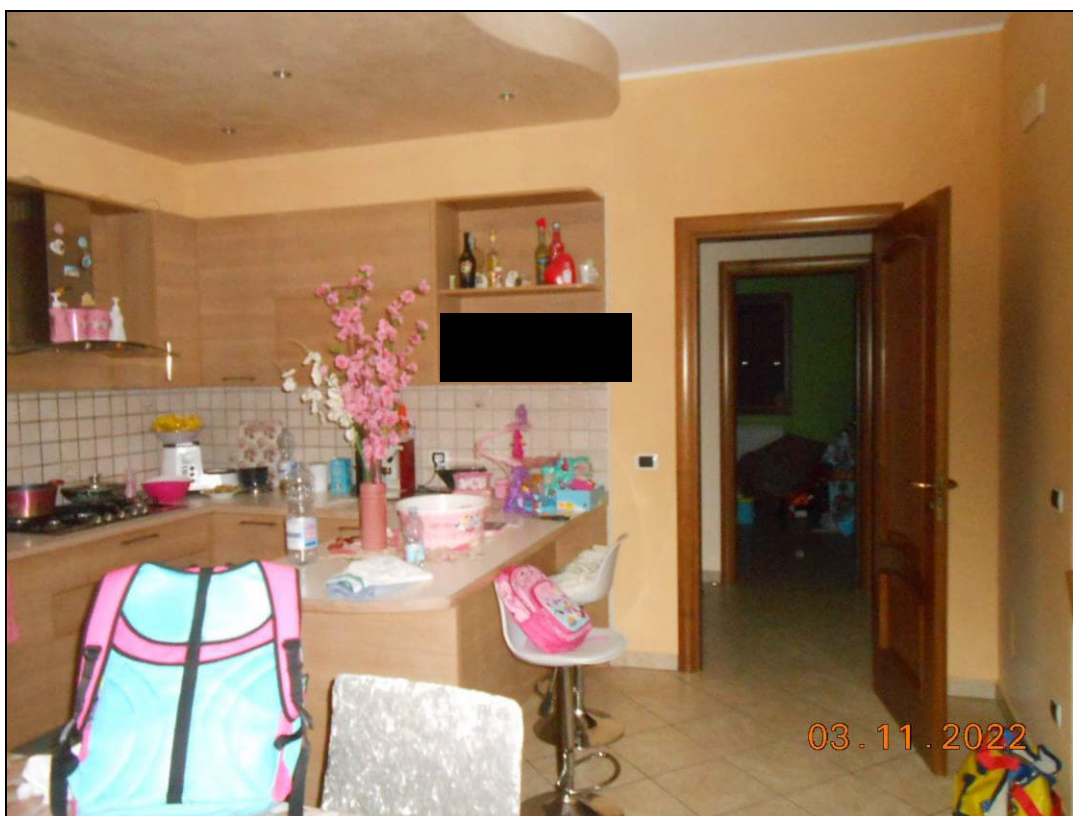

FOTO N. 14 Vista interna a piano terra dell'immobile pignorato.

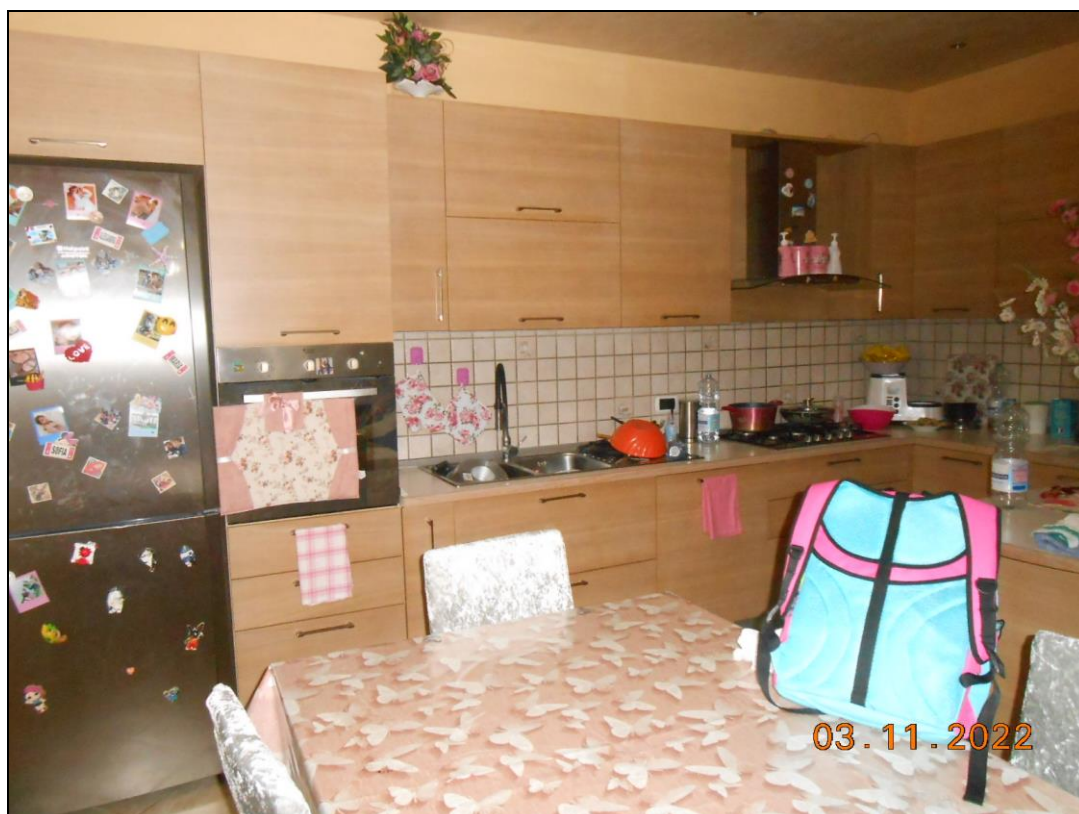

FOTO N. 15 Vista interna a piano terra dell'immobile pignorato.



FOTO N. 16 Vista interna a piano terra dell'immobile pignorato.



FOTO N. 17 Vista interna a piano terra dell'immobile pignorato. Si notano le macchie di condensa sulle pareti e soffitto.



FOTO N. 18 Vista interna a piano terra dell'immobile pignorato.



FOTO N. 19 Vista interna a piano terra dell'immobile pignorato.

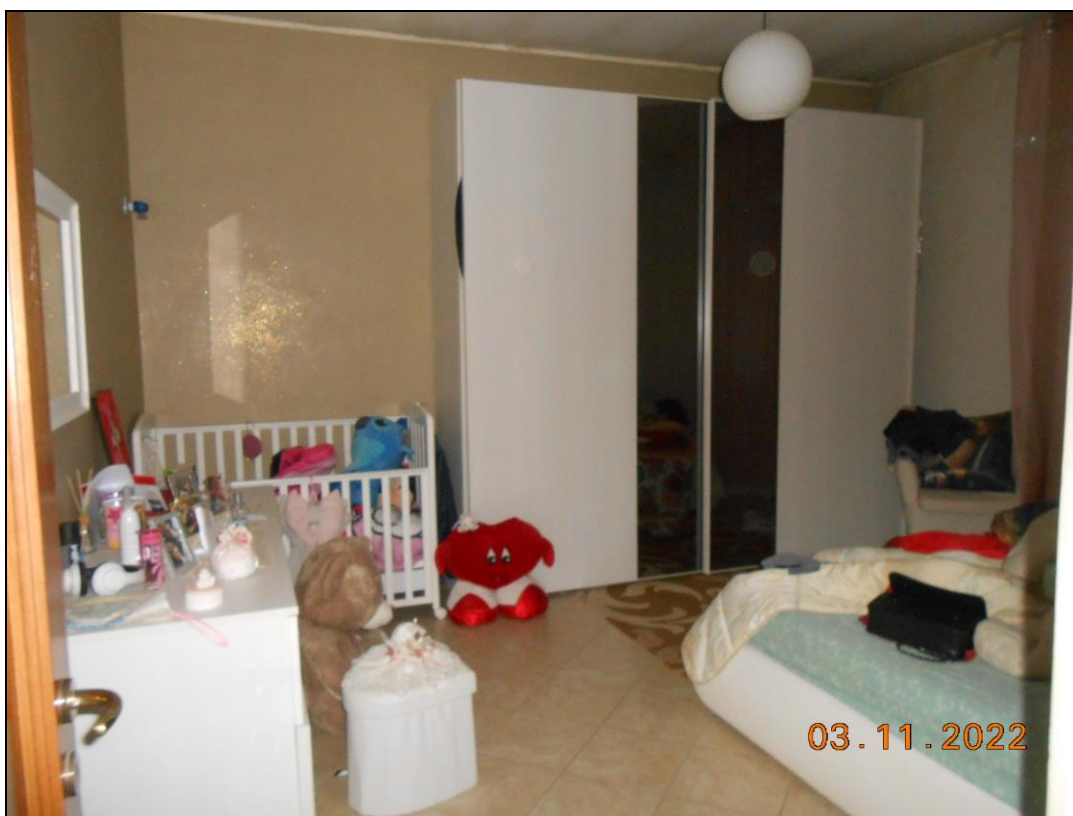

FOTO N. 20 Vista interna a piano terra dell'immobile pignorato. Si notano macchie di condensa sulle pareti e soffitto.

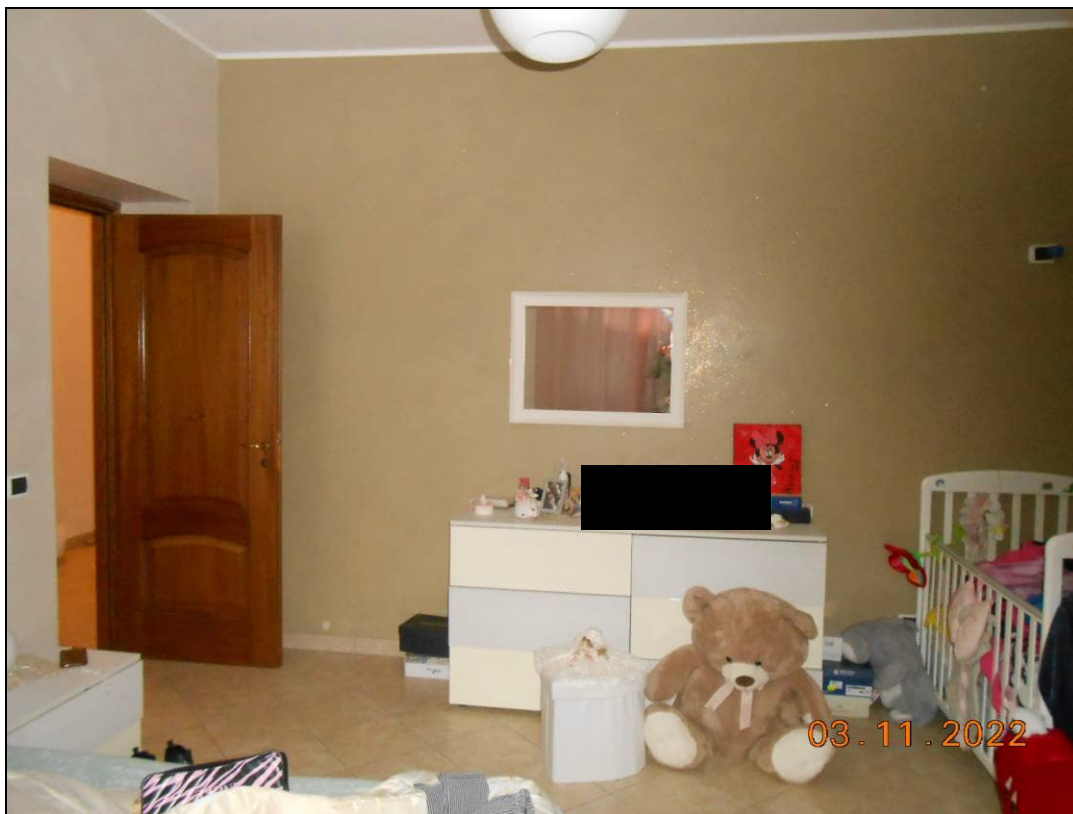

FOTO N. 21 Vista interna a piano terra dell'immobile pignorato. Si notano macchie di condensa sulle pareti e negli angoli.

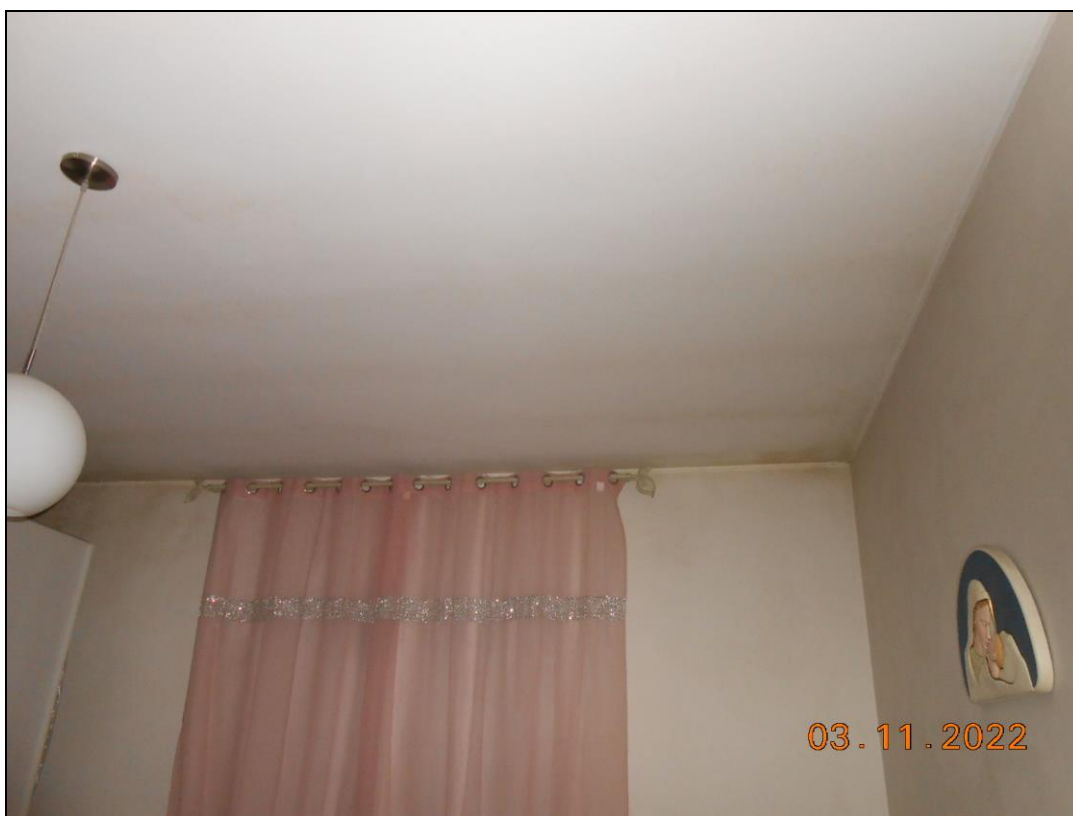

FOTO N. 22 Vista interna a piano terra dell'immobile pignorato.



FOTO N. 23 Vista interna a piano terra dell'immobile pignorato. Si nota la scala a chiocciola abusiva di accesso al sottotetto.



FOTO N. 24 Vista interna a piano terra dell'immobile pignorato. Si nota la scala a chiocciola abusiva di accesso al sottotetto.

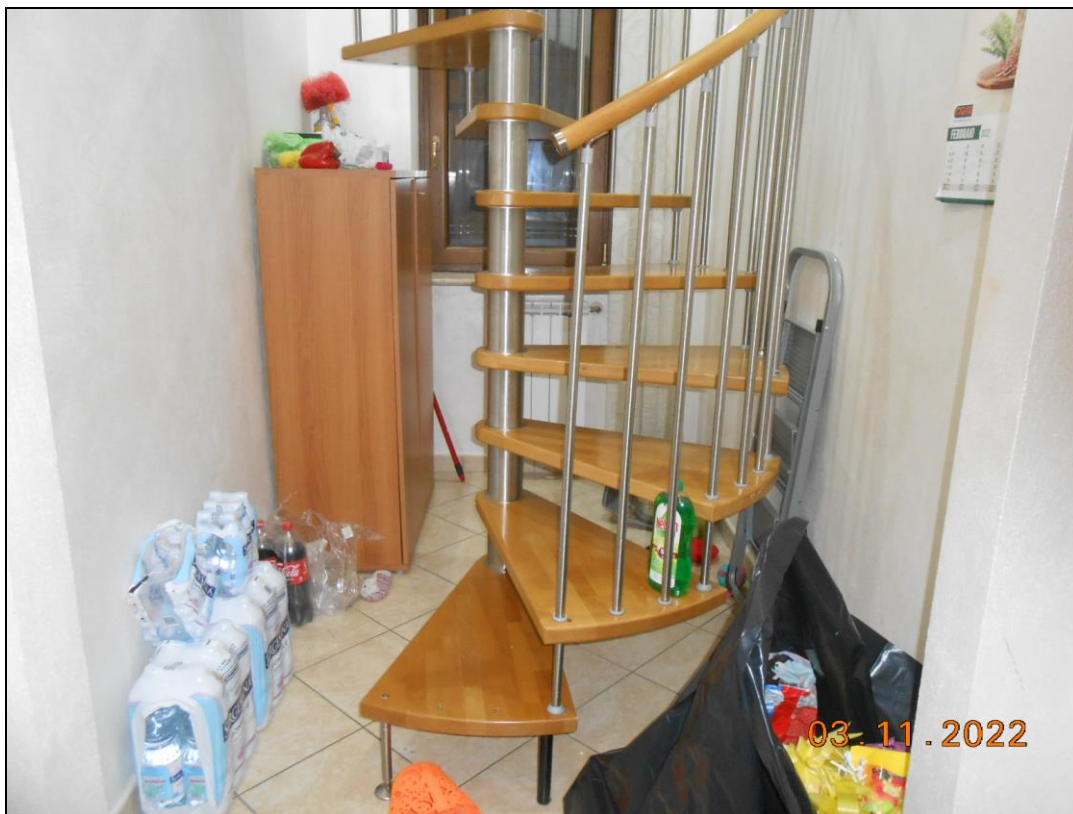

FOTO N. 25 Vista del piano sottotetto dell'immobile pignorato. Si nota la scala a chiocciola abusiva di accesso.

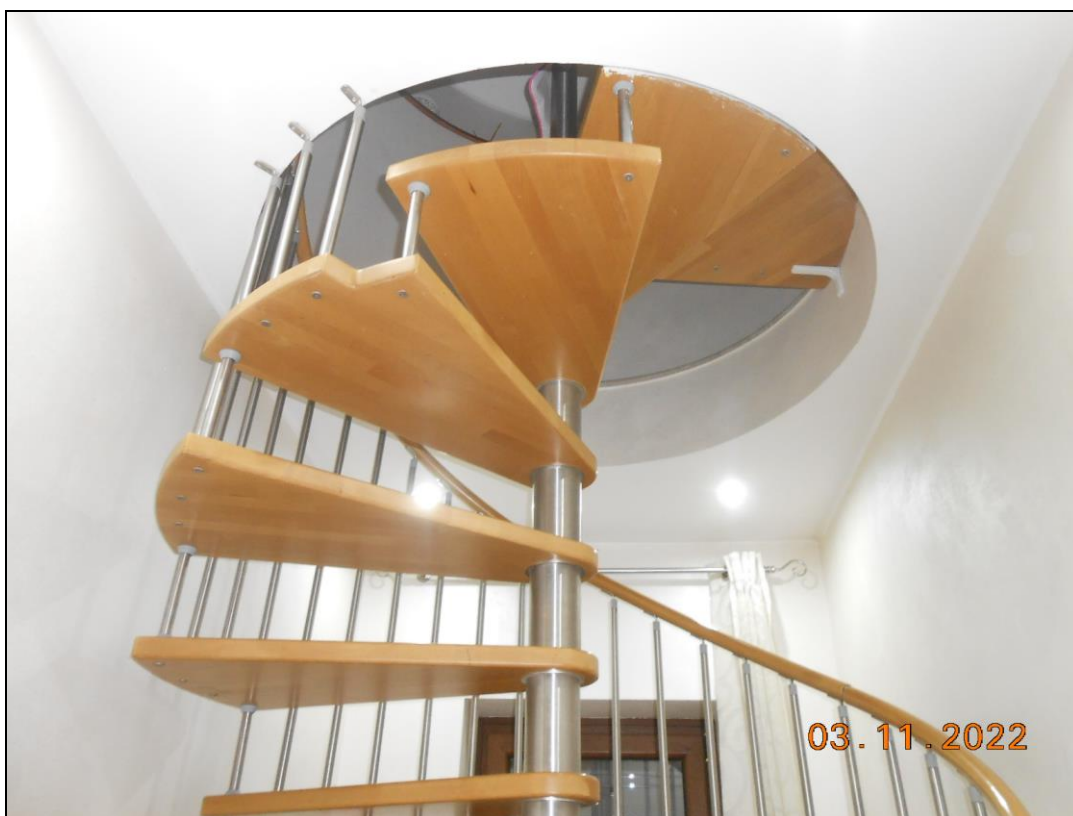

FOTO N. 26 Vista del piano sottotetto dell'immobile pignorato, variato in mansarda.

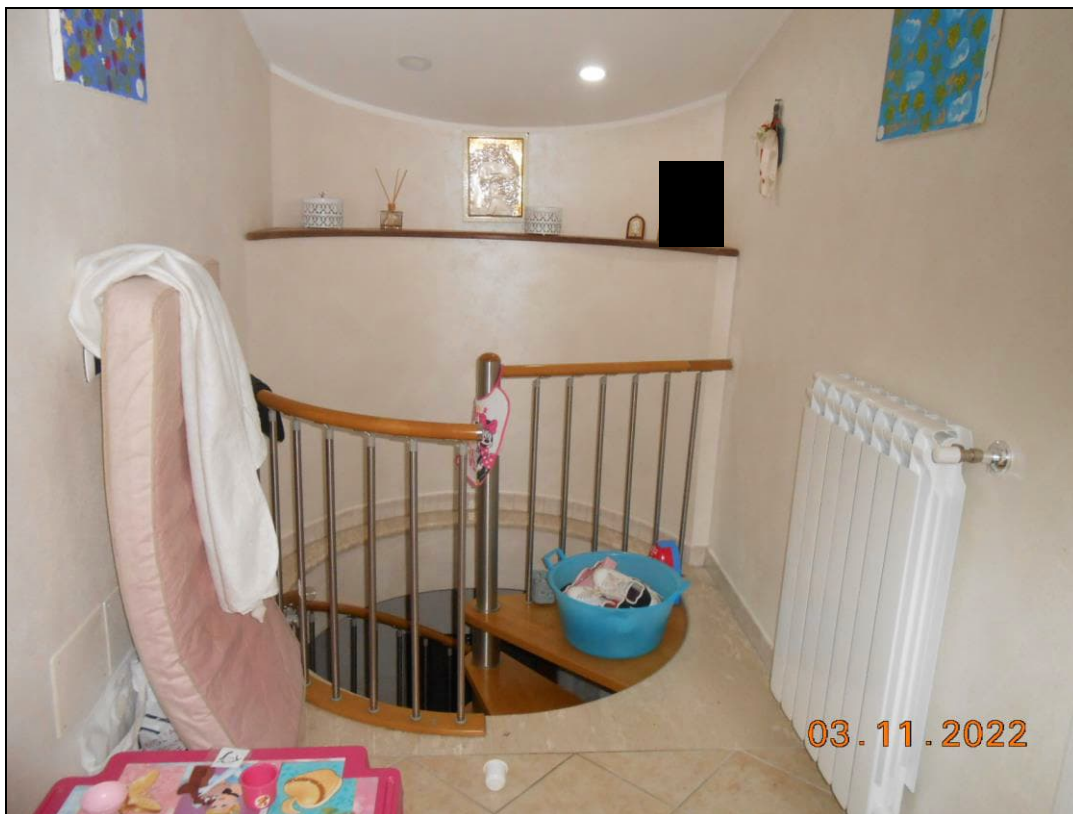

FOTO N. 27 Vista del piano sottotetto dell'immobile pignorato, variato in mansarda.

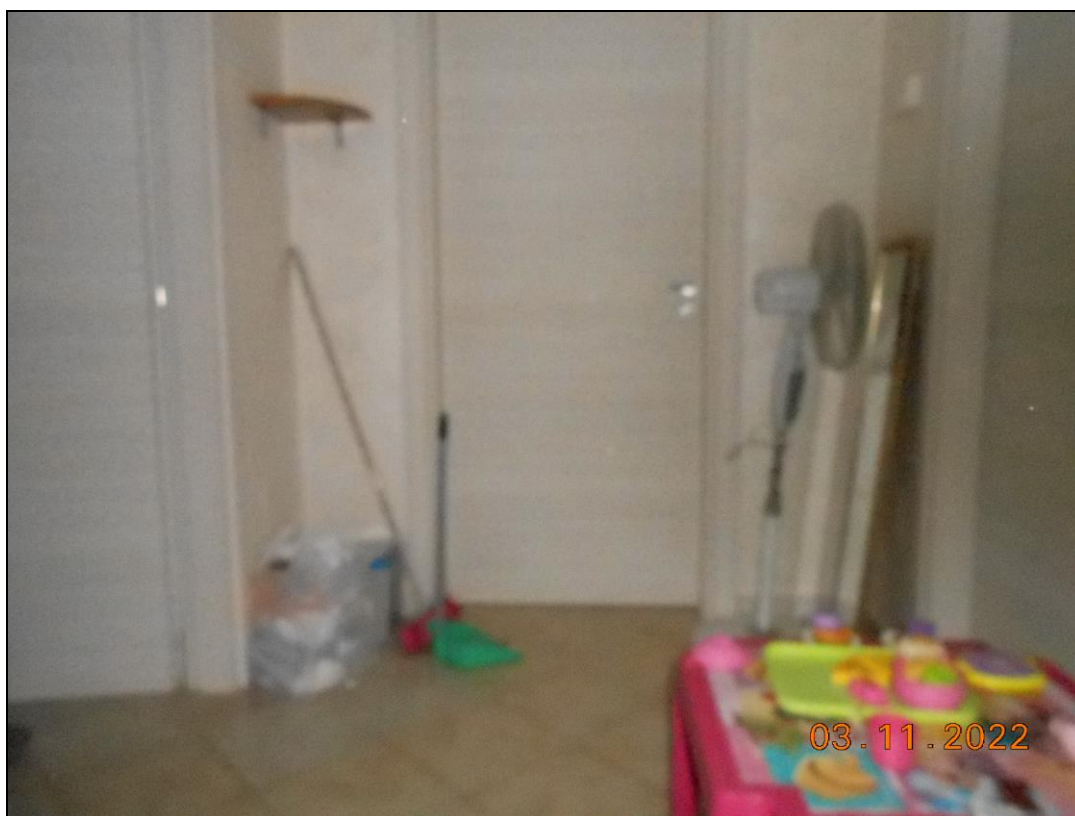

FOTO N. 28 Vista del piano sottotetto dell'immobile pignorato, variato in mansarda.

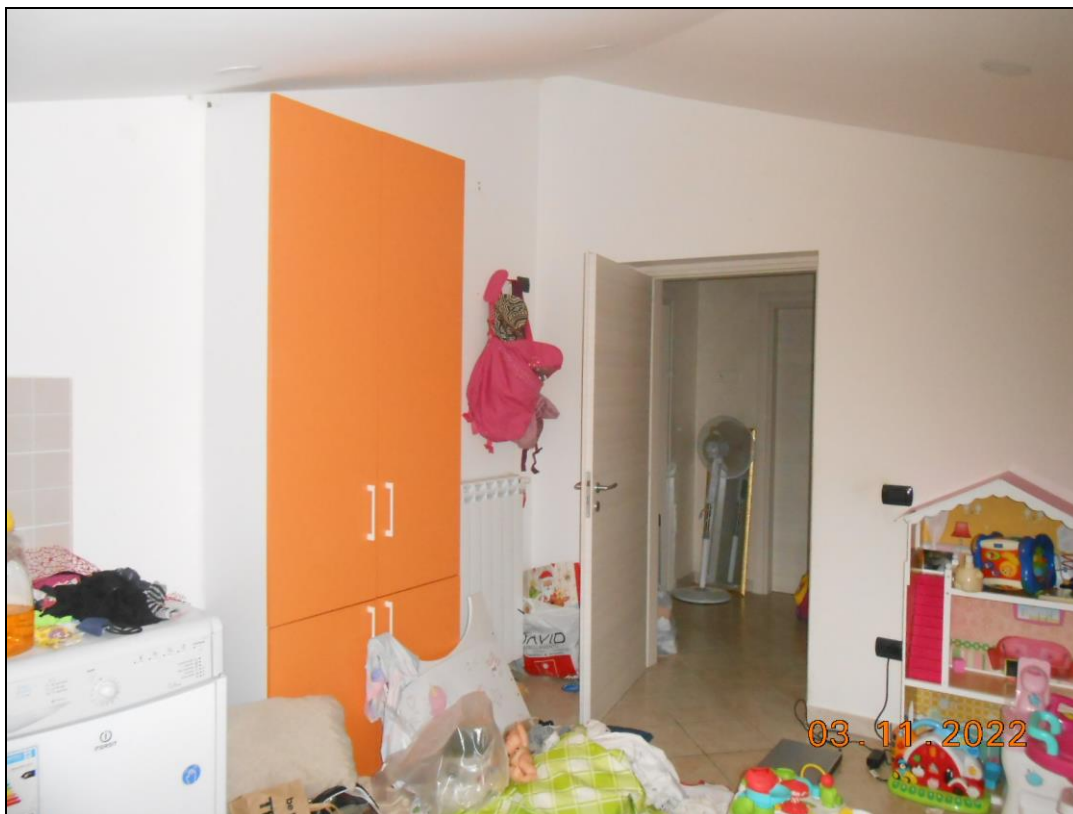

FOTO N. 29 Vista del piano sottotetto dell'immobile pignorato, variato in mansarda.



FOTO N. 30 Vista del piano sottotetto dell'immobile pignorato, variato in mansarda.



FOTO N. 31 Vista del piano sottotetto dell'immobile pignorato, variato in mansarda. Si nota la parte in fase di completamento.



FOTO N. 32 Vista del piano sottotetto dell'immobile pignorato, variato in mansarda. Si nota la parte in fase di completamento.



FOTO N. 33 Vista del piano sottotetto dell'immobile pignorato, variato in mansarda. Si nota la parte in fase di completamento.



FOTO N. 34 Vista del piano sottotetto dell'immobile pignorato, variato in mansarda. Si nota la parte allo stato rustico.



FOTO N. 35 Vista del piano sottotetto dell'immobile pignorato, variato in mansarda. Si nota la parte allo stato rustico.



FOTO N. 36 Vista del piano sottotetto dell'immobile pignorato, variato in mansarda.



FOTO N. 37 Vista del piano sottotetto dell'immobile pignorato, variato in mansarda. Si nota la parte allo stato rustico.

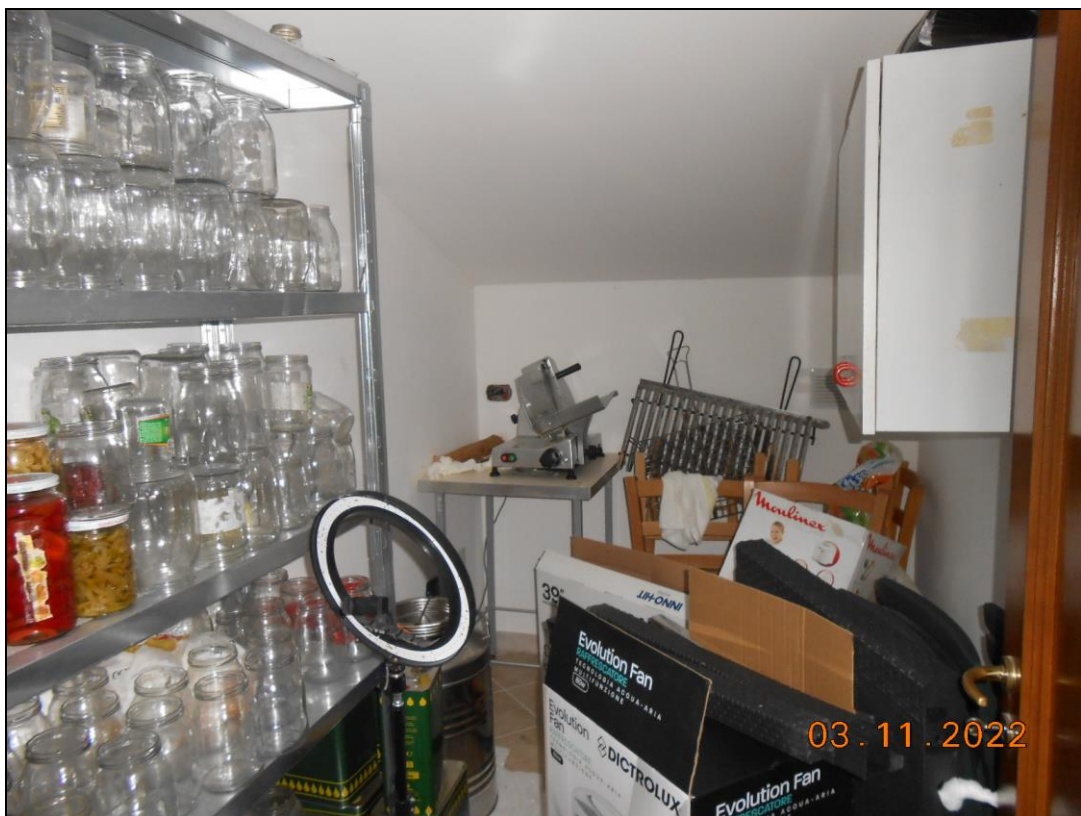

FOTO N. 38 Vista del piano sottotetto dell'immobile pignorato, variato in mansarda. Si nota la parte allo stato rustico.

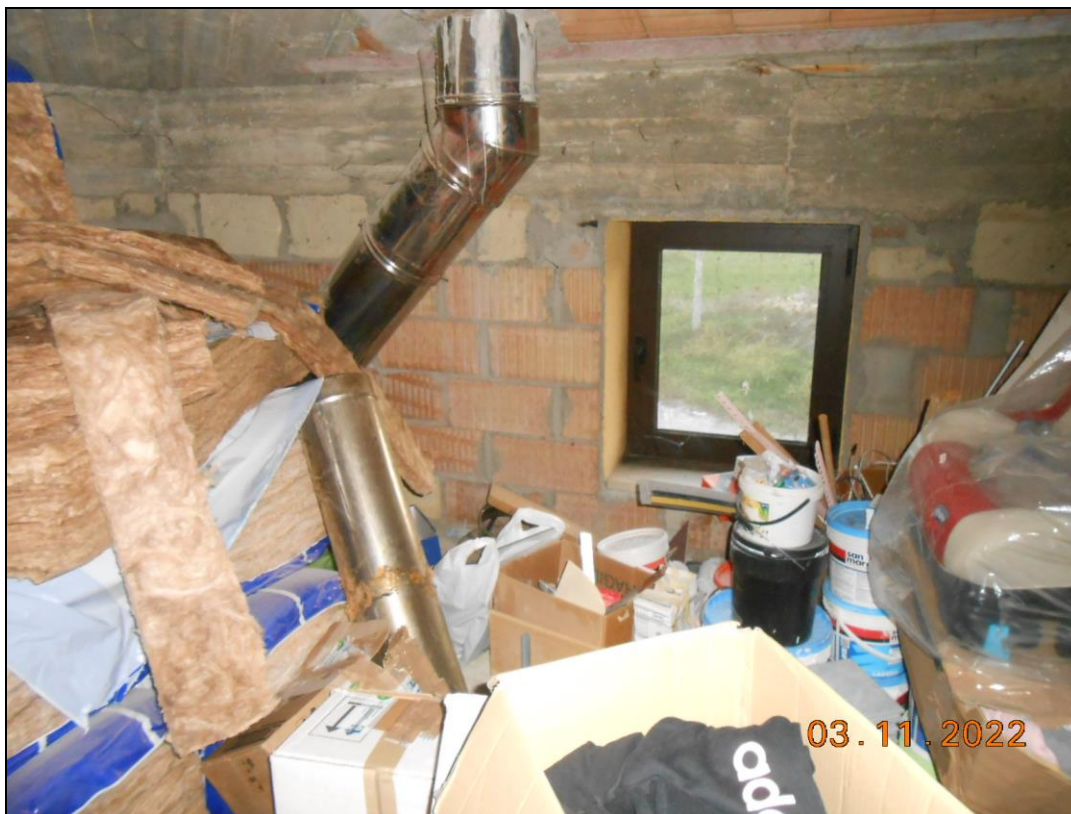

FOTO N. 39 Vista del piano sottotetto dell'immobile pignorato, variato in mansarda.



FOTO N. 40 Vista del piano sottotetto dell'immobile pignorato, variato in mansarda. Si nota la parte allo stato rustico.



FOTO N. 41 Vista della capanna in lamiera, per il ricovero di mezzi, fg. 3 p.la 435/8.

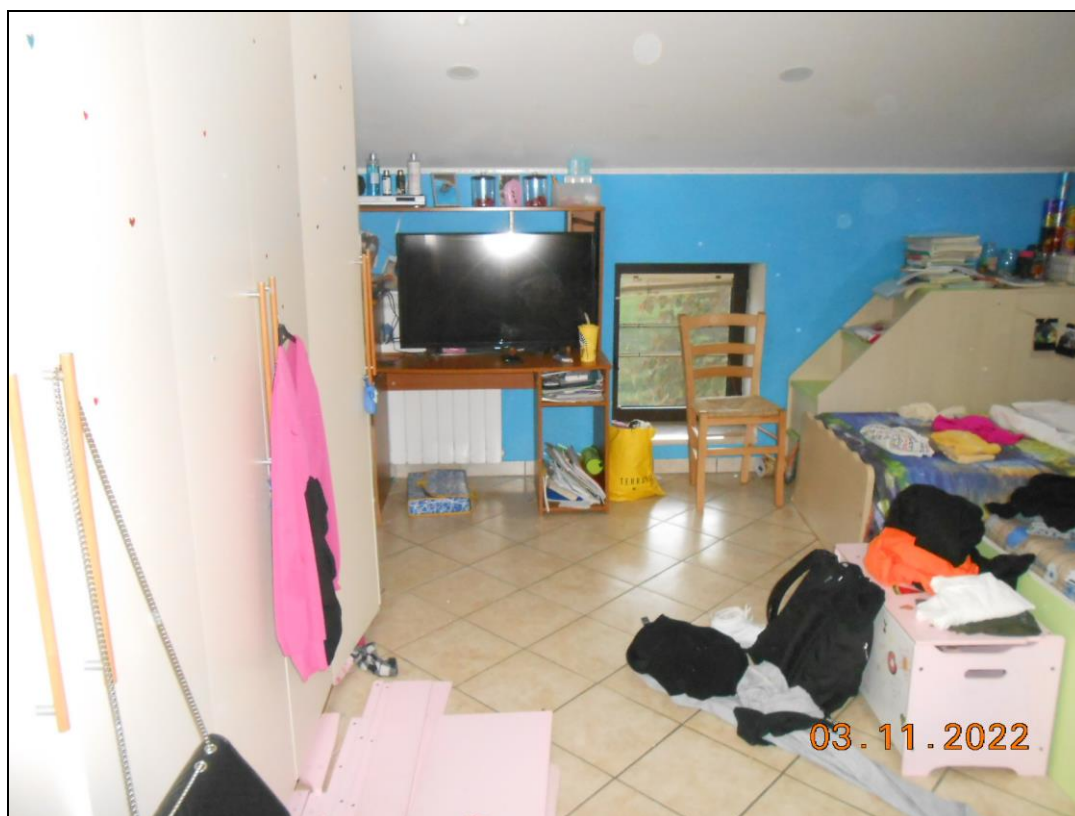

FOTO N. 42 Vista della capanna in lamiera, per il ricovero di mezzi, fg. 3 p.la 435/8.



FOTO N. 43 Vista della capanna in lamiera, per il ricovero di mezzi, fg. 3
p.lla 435/8.



FOTO N. 44 Vista della capanna in lamiera, per il ricovero di mezzi, fg. 3
p.lla 435/8.



FOTO N. 45 Vista della capanna in lamiera, per il ricovero di mezzi, fg. 3 p.la 435/8.



FOTO N. 46 Vista della capanna in lamiera, per il ricovero di mezzi, fg. 3 p.la 435/8.



FOTO N. 47 Vista della capanna in lamiera, adibita a stenditoio per il tabacco, fg. 3 p.lla 435/8.



FOTO N. 48 Vista della capanna in lamiera, adibita a stenditoio per il tabacco, fg. 3 p.lla 435/8.



FOTO N. 49 Vista della capanna in lamiera, adibita a stenditoio per il tabacco, fg. 3 p.lla 435/8.



FOTO N. 50 Vista della capanna in lamiera, adibita a stenditoio per il tabacco, fg. 3 p.lla 435/8.



FOTO N. 51 Particolare dei pali di cemento vibro compressi cementati alla base. Capanna adibita a stenditoio per il tabacco, fg. 3 p.Ila 435/8.



FOTO N. 52 Particolare dei pali cementati alla base. Capanna adibita a stenditoio per il tabacco, fg. 3 p.Ila 435/8.