

**ELABORATO PLANIMETRICO**  
 Compilato da:  
**Perini Simone**  
 Iscritto all'albo:  
**Architetti**  
 Prov. Firenze N. 6363

**Agenzia del Territorio**  
**CATASTO FABBRICATI**  
 Ufficio Provinciale di  
**Firenze**

Comune di **Barberino Di Mugello** Protocollo n. FI0156954 del 21/05/2010  
 Sezione: Foglio: 118 Particella: 53 Tipo Mappale n. 139011 del 06/05/2010  
 Dimostrazione grafica dei subalterni Scala 1 : 500

Catasto dei fabbricati - Situazione al 25/02/2014 - Comune di BARBERINO DI MUGELLO (A632) - Foglio: 118 Particella: 53 - Rappresentazione grafica dei subalterni

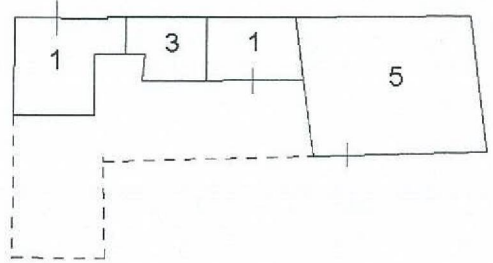

PIANO SEMINTERRATO

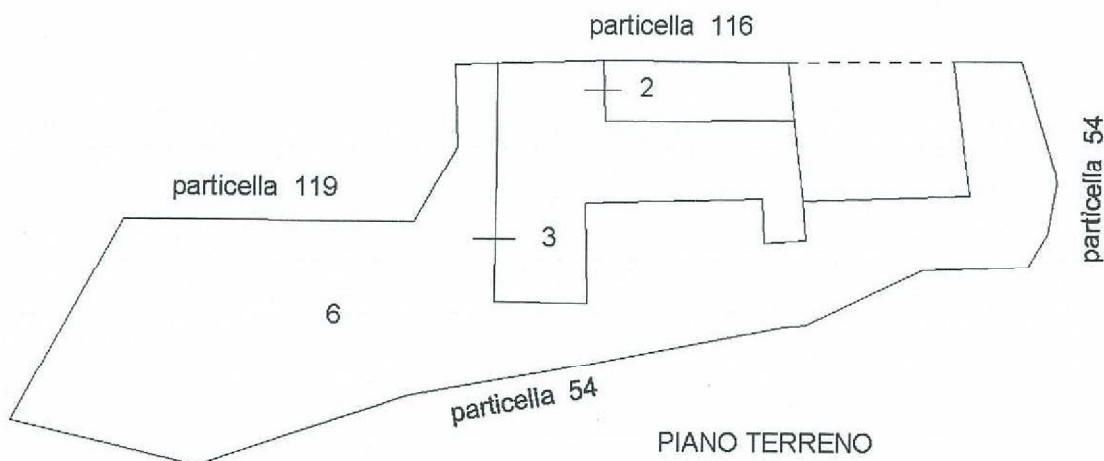

PIANO TERRENO

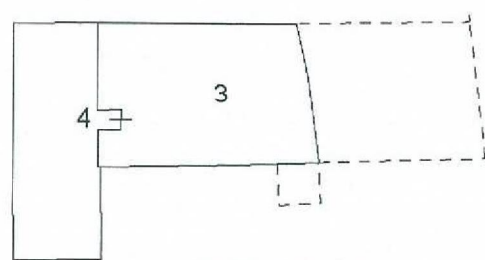

PIANO PRIMO

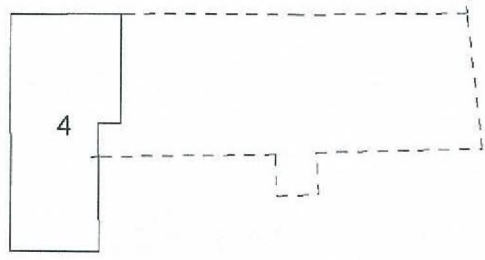

PIANO SECONDO

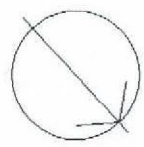

Ultima Planimetria in atti

Ufficio Provinciale di Firenze - Territorio  
 Servizi Catastali

Comune di: BARBERINO DI MUGELLO

Elenco Subalterni

**ACCERTAMENTO DELLA PROPRIETA IMMOBILIARE URBANA  
 ELENCO DEI SUBALTERNI ASSEGNATI**

Comune		Sezione	Foglio	Particella		Tipo mappale	del:
BARBERINO DI MUGELLO			118	53		139011	
Sub	UBICAZIONE via/piazza	n°civ	Piani	Scala	Int.	DESCRIZIONE	
1	via pimonte	33	S1			LOCALE DI DEPOSITO	
2	via pimonte	33	T			ABITAZIONE	
3	via pimonte	33	S1-T1			AGRITURISMO	
4	via pimonte	33	1-2			ABITAZIONE	
5	via pimonte	33	S1			UNITA' COLLABENTI	
6	via pimonte	33	T			BENE COMUNE NON CENSIBILE - RESEDE COMUNE AI SUB . 1 , 2 , 3 , 4 , 5 .	

Visura ordinaria

**Agenzia del Territorio  
CATASTO FABBRICATI  
Ufficio Provinciale di  
Firenze**

Dichiarazione protocollo n. FI0156954 del 21/05/2010

Planimetria di u.i.u. in Comune di Barberino Di Mugello

Via Pimonte

civ. 33

Identificativi Catastali:

Sezione:

Foglio: 118

Particella: 53

Subalterno: 1

Compilata da:

Perini Simone

Iscritto all'albo:

Architetti

Prov. Firenze

N. 6363

Scheda n. 1

Scala 1:200

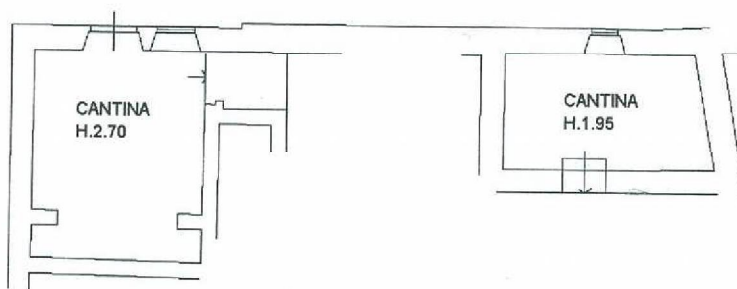

PIANO SEMINTERRATO

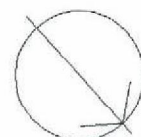

Catasto de fabbricati - Situazio. al 25/02/2014 - Comune di BARBERINO DI MUGELLO (A.632) - Foglio: 118 Particella: 53 - Subalterno 1 - VIA PIMONTE n. 33 piano: S1;

Ultima Planimetria in atti

**Agenzia del Territorio  
CATASTO FABBRICATI  
Ufficio Provinciale di  
Firenze**

Dichiarazione protocollo n. FI0156954 del 21/05/2010

Planimetria di u.i.u. in Comune di Barberino Di Mugello

Via Pimonte

civ. 33

Identificativi Catastali:

Sezione:

Foglio: 118

Particella: 53

Subalterno: 2

Compilata da:

Perini Simone

Iscritto all'albo:

Architetti

Prov. Firenze

N. 6363

Scheda n. 1

Scala 1:200

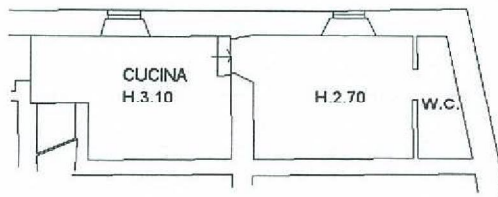

PIANO TERRENO



Catasto dei fabbricati - Situazione al 25/02/2014 - Comune di BARBERINO DI MUGELLO (A632) - < Foglio: 118 Particella: 53 - Subalterno 2 >  
VIA PIMONTE n. 33 piano: T;

Ultima Planimetria in atti

**Agenzia del Territorio  
CATASTO FABBRICATI  
Ufficio Provinciale di  
Firenze**

Dichiarazione protocollo n. FI0156954 del 21/05/2010

Planimetria di u.i.u. in Comune di Barberino Di Mugello

Via Piemonte

civ. 33

Identificativi Catastali:

Sezione:

Foglio: 118

Particella: 53

Subalterno: 3

Compilata da:

Perini Simone

Iscritto all'albo:

Architetti

Prov. Firenze

N. 6363

Scheda n. 1

Scala 1:200

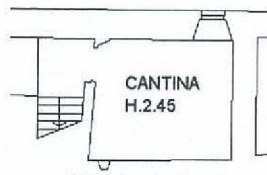

PIANO SEMINTERRATO

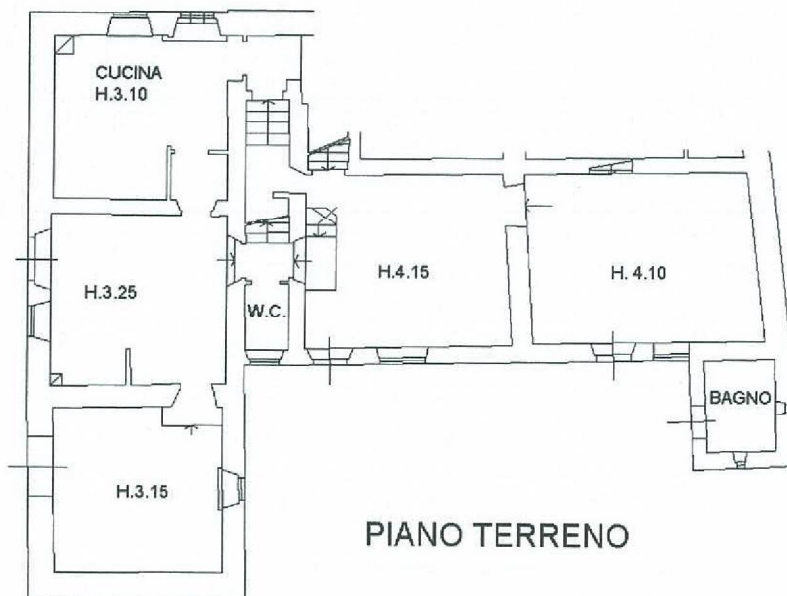

PIANO TERRENO

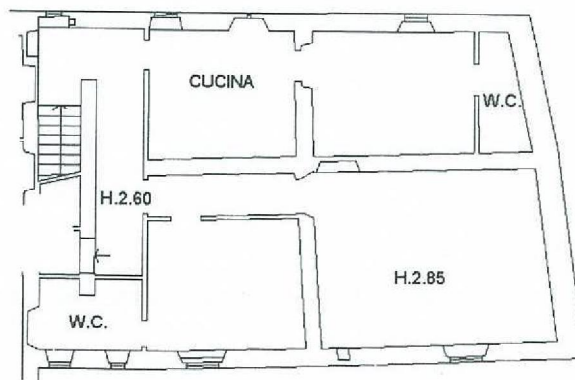

PIANO PRIMO



Catasto dei fabbricati - Situazione al 25/02/2014 - Comune di BARBERINO DI MUGELLO (A632) - < Foglio: 118 Particella: 53 - Subalterno 3 >  
VIA PIMONTE n. 33 piano: S1-T-1;

Ultima Planimetria in atti

**Agenzia del Territorio  
CATASTO FABBRICATI  
Ufficio Provinciale di  
Firenze**

Dichiarazione protocollo n. FI0156954 del 21/05/2010

Planimetria di u.i.u. in Comune di Barberino Di Mugello

Via Pimonte

civ. 33

Identificativi Catastali:

Sezione:

Foglio: 118

Particella: 53

Subalterno: 4

Compilata da:  
**Perini Simone**

Iscritto all'albo:  
**Architetti**

Prov. Firenze

N. 6363

Scheda n. 1

Scala 1:200

Catasto dei fabbricati - Situazione al 25/02/2014 - Comune di BARBERINO DI MUGELLO (A632) - < Foglio: 118 Particella: 53 - Subalterno 4 >  
VIA PIMONTE n. 33 piano: 1-2;

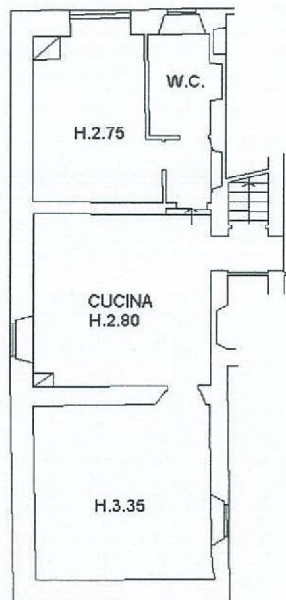

PIANO PRIMO

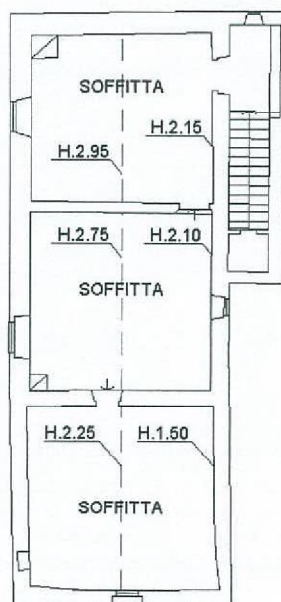

PIANO SECONDO

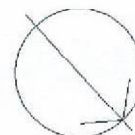

Ultima Planimetria in atti

Dichiarazione protocollo n. 233452 del 15/07/2002

Planimetria di u.i.u. in Comune di Barberino Di Mugello

Via Pimonte

civ.

**Agenzia del Territorio**  
**CATASTO FABBRICATI**  
Ufficio Provinciale di  
Firenze

Identificativi Catastali:

Sezione:

Foglio: 118

Particella: 53

Subalterno: 1

Compilata da:  
Barbati Gloria

Iscritto all'albo:  
Geometri

Prov. Firenze

N. 3377

Scheda n. 1

Scala 1:200

Catasto dei fabbricati - Situazione al 25/02/2014 - Comune di BARBERINO DI MUGELLO (A632) - < Foglio: 118 Particella: 119 - Subalterno 1 >  
VIA PIMONTE piano: SI;

PIANTA PRIMO LIVELLO  
H=2.70

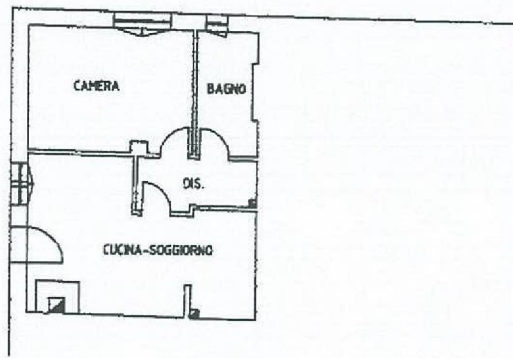

Ultima Planimetria in atti

**Agenzia del Territorio  
CATASTO FABBRICATI  
Ufficio Provinciale di  
Firenze**

Dichiarazione protocollo n. 233452 del 15/07/2002

Planimetria di u.i.u. in Comune di Barberino Di Mugello

Via Pimonte

civ.

Identificativi Catastali:

Sezione:

Foglio: 118

Particella: 53

Subalterno: 2

Compilata da:  
Barbati Gloria

Iscritto all'albo:  
Geometri

Prov. Firenze

N. 3377

Scheda n. 1

Scala 1:200

PIANTA PRIMO LIVELLO  
H=2.70

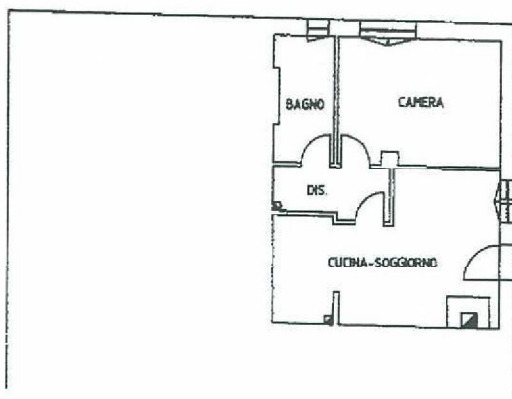

Catasto dei fabbricati - Situazione al 25/02/2014 - Comune di BARBERINO DI MUGELLO (A632) - < Foglio: 118 Particella: 119 - Subalterno 2 >  
VIA PIMONTE piano: S1;

Ultima Planimetria in atti



Dichiarazione protocollo n. 233452 del 15/07/2002

Planimetria di u.i.u. in Comune di Barberino Di Mugello

Via Pimonte

civ.

**Agenzia del Territorio  
CATASTO FABBRICATI  
Ufficio Provinciale di  
Firenze**

Identificativi Catastali:

Sezione:

Foglio: 118

Particella: 53

Subalterno: 3

Compilata da:  
Barbati Gloria

Iscritto all'albo:  
Geometri

Prov. Firenze

N. 3377

Scheda n. 1

Scala 1:200

Catasto dei Fabbricati - Situazione al 25/02/2014 - Comune di BARBERINO DI MUGELLO(A632) - < Foglio: 118 Particella: 119 - Subalterno 3 >  
VIA PIMONTE piano: T;

PIANTA SECONDO LIVELLO

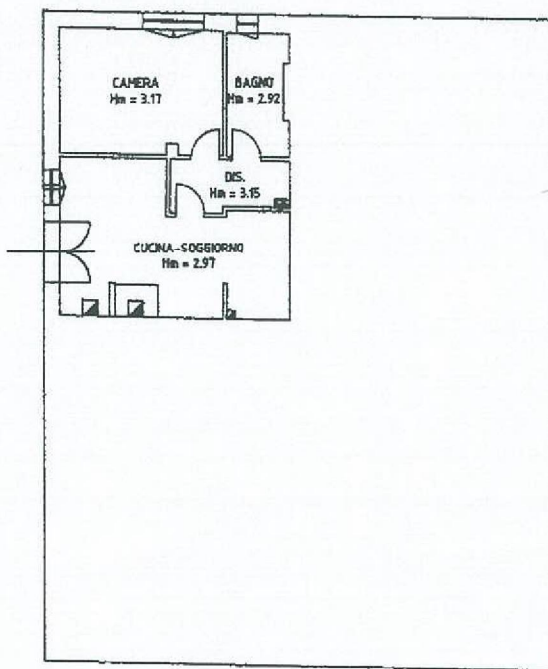

Ultima Planimetria in atti

Dichiarazione protocollo n. 233452 del 15/07/2002

Planimetria di u.i.u. in Comune di Barberino Di Mugello

Via Pimonte

civ.

**Agenzia del Territorio  
CATASTO FABBRICATI  
Ufficio Provinciale di  
Firenze**

Identificativi Catastali:

Sezione:

Foglio: 118

Particella: 53

Subalterno: 4

Compilata da:  
Barbati Gloria

Iscritto all'albo:  
Geometri

Prov. Firenze

N. 3377

Scheda n. 1

Scala 1:200

Catasto dei Fabbricati - Situazione al 25/02/2014 - Comune di BARBERINO DI MUGELLO(A632) - < Foglio: 118 Particella: 119 - Subalterno 4 >  
VIA PIMONTE piano: T;

PIANTA SECONDO LIVELLO

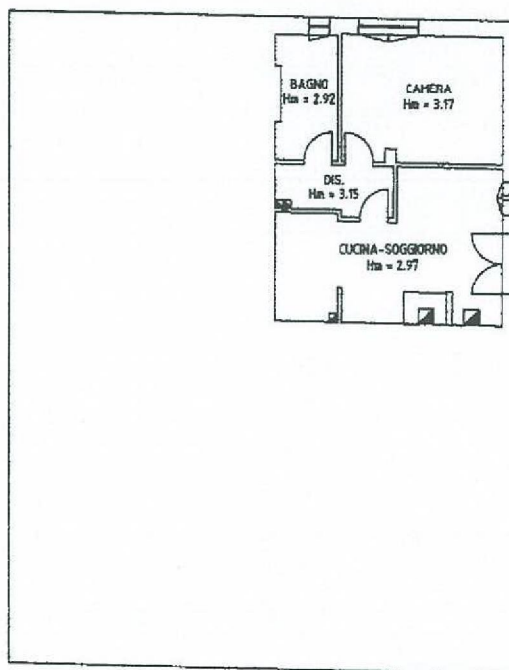

Ultima Planimetria in atti

Dichiarazione protocollo n. 233452 del 15/07/2002

Planimetria di u.i.u. in Comune di Barberino Di Mugello

Via Pimonte

civ.

**Agenzia del Territorio  
CATASTO FABBRICATI  
Ufficio Provinciale di  
Firenze**

Identificativi Catastali:

Sezione:

Foglio: 118

Particella: 53

Subalterno: 5

Compilata da:  
Barbati Gloria

Iscritto all'albo:  
Geometri

Prov. Firenze

N. 3377

Scheda n. 1

Scala 1:200

Catasto dei Fabbricati - Situazione al 25/02/2014 - Comune di BARBERINO DI MUGELLO(A632) - < Foglio: 118 Particella: 119 - Subalterno 5 >  
VIA PIMONTE piano: T;

PIANTA SECONDO LIVELLO

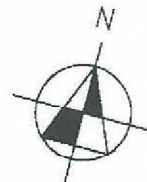
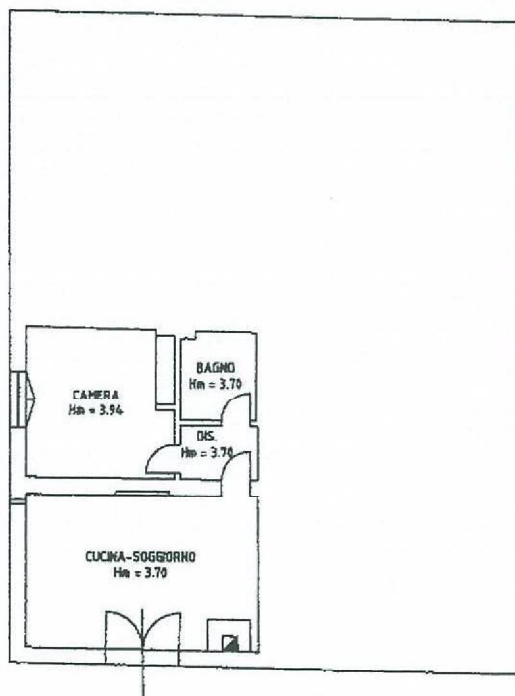

Ultima Planimetria in atti

**Agenzia del Territorio  
CATASTO FABBRICATI  
Ufficio Provinciale di  
Firenze**

Dichiarazione protocollo n. 233452 del 15/07/2002

Planimetria di u.i.u. in Comune di Barberino Di Mugello

Via Pimonte

civ.

Identificativi Catastali:

Sezione:

Foglio: 118

Particella: 53

Subalterno: 6

Compilata da:

Barbati Gloria

Iscritto all'albo:  
Geometri

Prov. Firenze

N. 3377

Scheda n. 1

Scala 1:200

PIANTA SECONDO LIVELLO

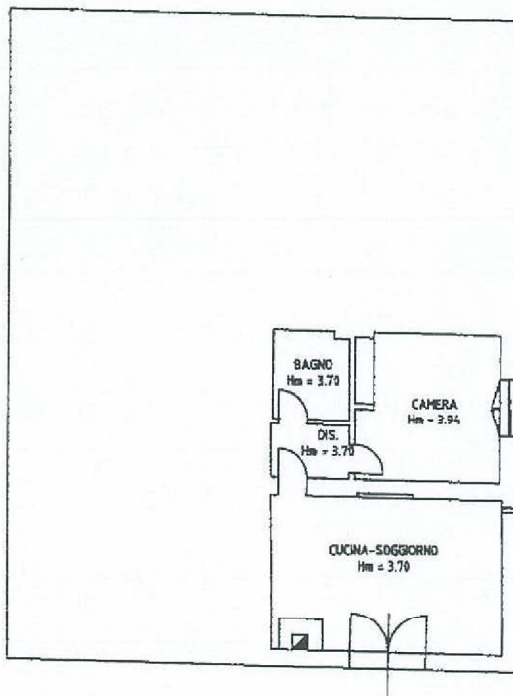

Catasto dei Fabbricati - Situazione al 25/02/2014 - Comune di BARBERINO DI MUGELLO (A632) - < Foglio: 118 Particella: 119 - Subalterno 6 >  
VIA PIMONTE piano: T;

Ultima Planimetria in atti

Agenzia del Territorio  
**CAIASIO FABBRICATI**  
Unico provinciale di  
Firenze

Dichiarazione protocollo n. 169943 del 13/05/2003  
Via Di Pimonte n. 33  
Civ. 33

Identificativi Catastali:  
Sezione: Foglio: 118 Particella: 120 Subalterno: 2  
Compilata da:  
Gabriellini Iacopo  
Iscritto all'albo:  
Geometri  
Prov. Firenze N. 3239

Scala n. 1  
Scala 1:200

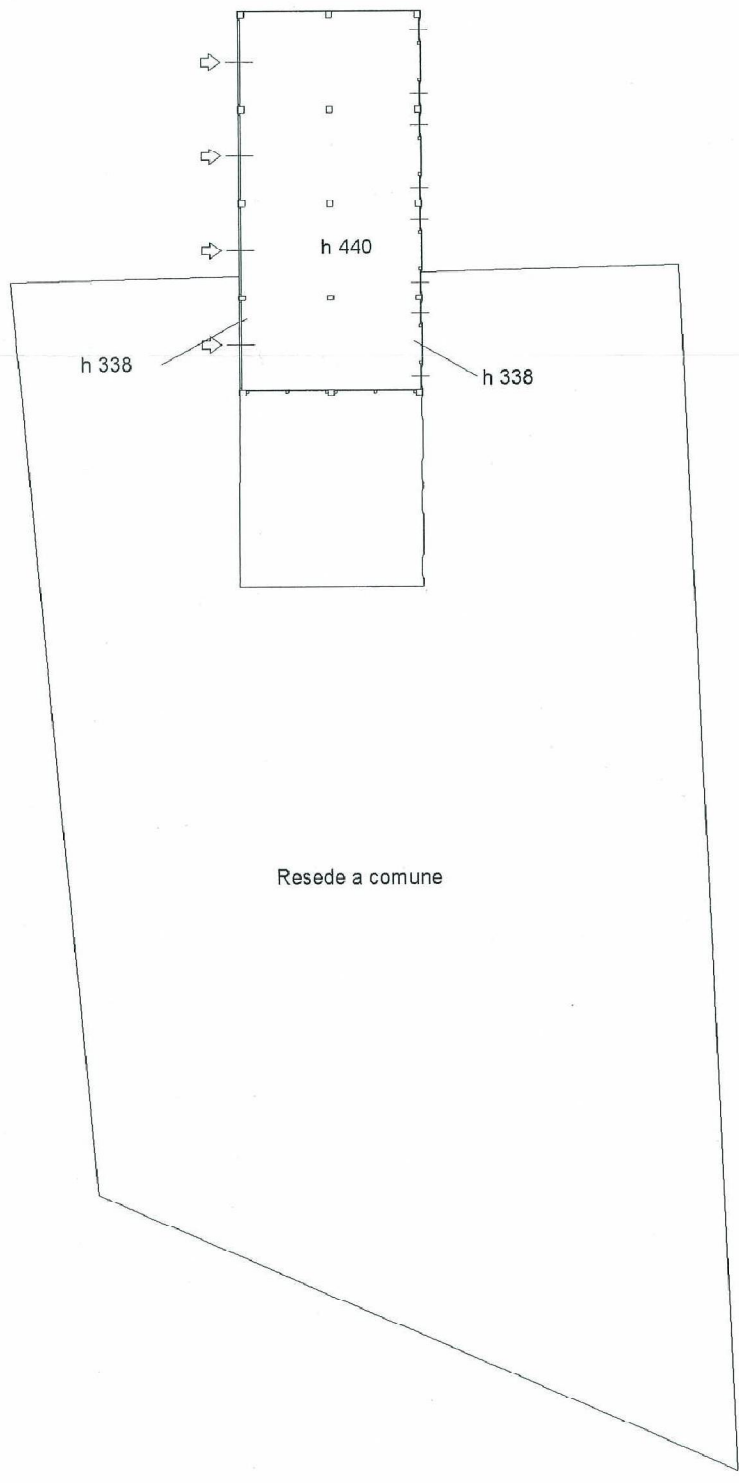
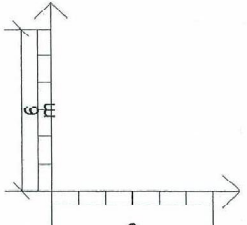

**Agenzia del Territorio**  
**CASASIO FABBRICATI**  
 Comune di PIMONTE  
 Ufficio provinciale di Firenze

Scala 1: 200

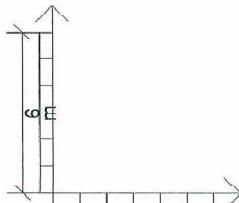

Dichiarazione protocollo n. 169943 del 13/05/2003  
 Via Di Pimonte civ. 33

Identificativi Catastali:  
 Sezione: Foglio: 118 Particella: 120 Subalterno: 1

Compilata da:  
 Gabbrielli Iacopo  
 Iscritto all'albo:  
 Geometri  
 Prov. Firenze N. 3239

