

Ultima planimetria in atti

Data presentazione: 27/01/1995 - Data: 11/10/2016 - n. T30688 - Richiedente: Totale schede: 1 - Formato di acquisizione: A3(297x420) - Formato stampa richiesto: A4(210x297)

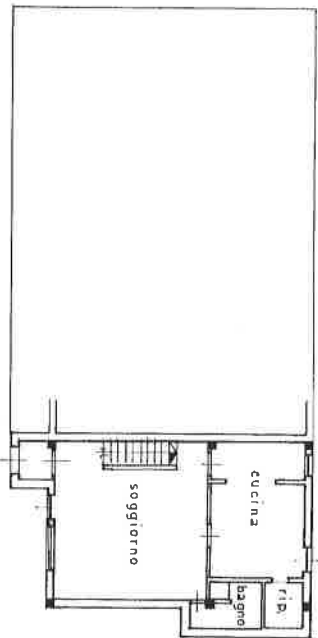

PIANO TERRA

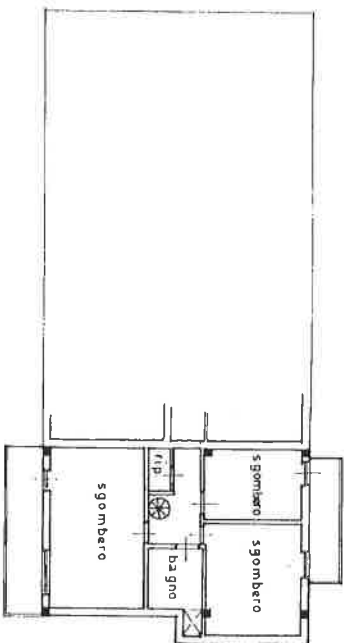

PIANO SECONDO

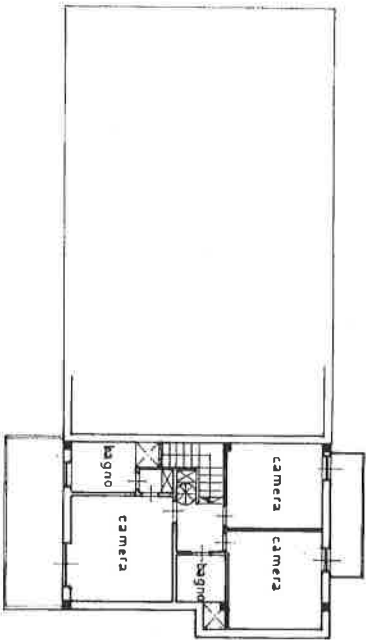

PIANO PRIMO

MODULO
F. 1/1 - CIV. 008



MINISTERO DELLE FINANZE
 DIREZIONE GENERALE DEL CATASTO E DEI SS.TT.EE.
CATASTO EDILIZIO URBANO (RDL 13-4-1939, n. 652)
 Planimetria di u.i.u. in Comune di MONTEPULCIANO, Via dei Lilla

MOD. AN (CEU)
 LINEE
 400
 CIV.

PLANIMETRIA INDICATIVA
 SCALA 1:2000
 FG.140 PART. 215

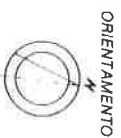
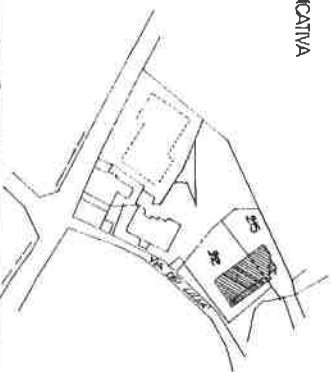

SCALA DI 1:200

Dichiarazione di N.C.

Denuncia di variazione

Completata dal **GEOMETRA**

Identificativi catastali

F. 140
 n. 215 sub

Iscribo all'atto del SE. URB. L. 1111
 opera provinciale di SIENA n. 238
 data

RESERVATO ALL'UFFICIO

ACCOGLI

N = - 27200

E = 304100



Particella: 193

Per Visura