

# **ALLEGATO A**

*Questito*



E=1726600

1 Particella: 55

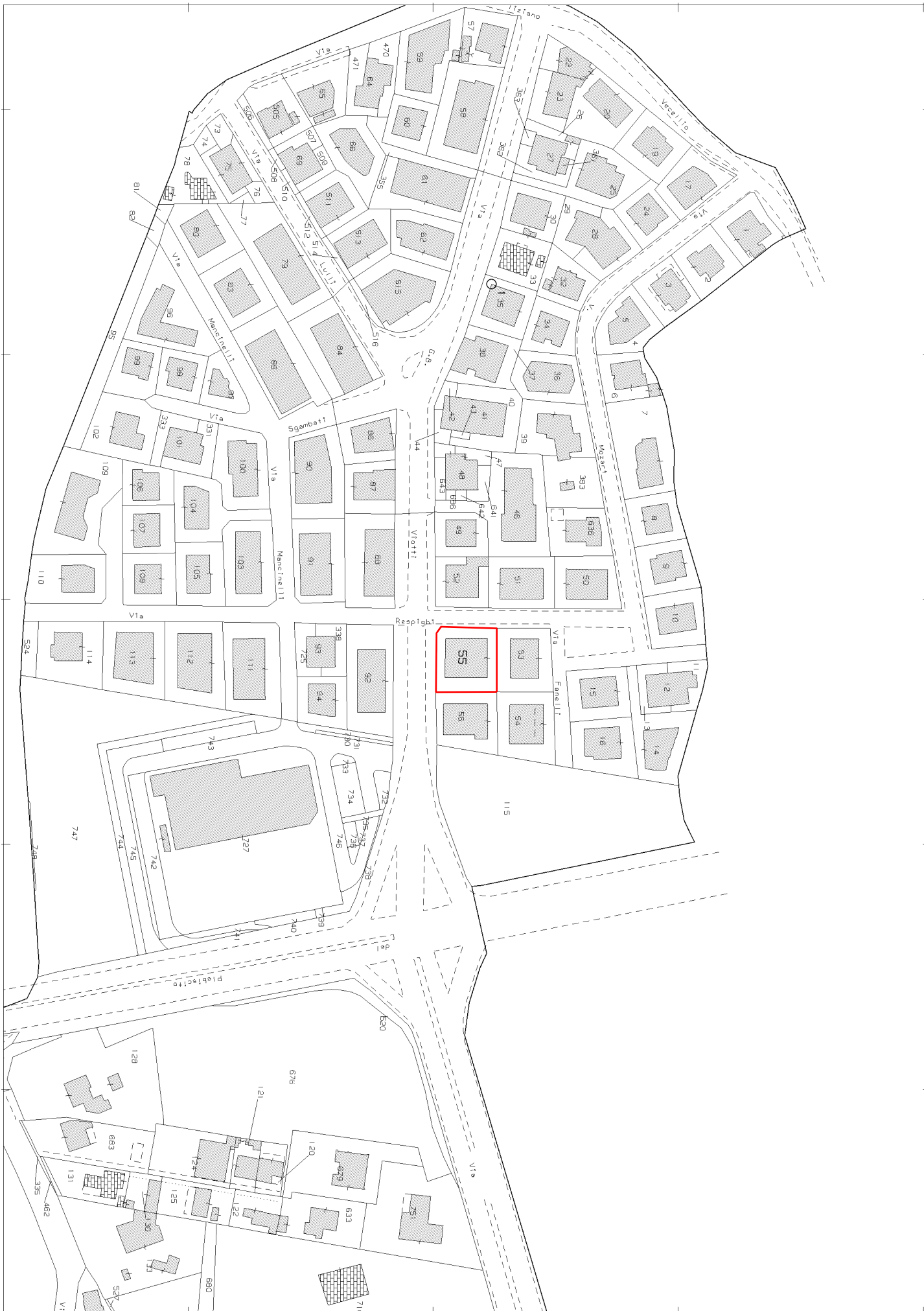

MODULARIO  
F. - Cat. S. T. - 366



MINISTERO DELLE FINANZE

Mod. A (Nuovo Catasto Edilizio Urbano)

DIREZIONE GENERALE DEL CATASTO E DEI SERVIZI TECNICI ERARIALI

Lire  
30

# NUOVO CATASTO EDILIZIO URBANO

(R. DECRETO-LEGGE 13 APRILE 1939, N. 652)

Planimetria dell'immobile situato nel Comune di Padova Via G. B. Viotte 25

Ditta Rosse Gino e Montagnana s.l. 22.8.1911

Allegata alla dichiarazione presentata all'Ufficio Tecnico Erariale di Padova

sub. 13

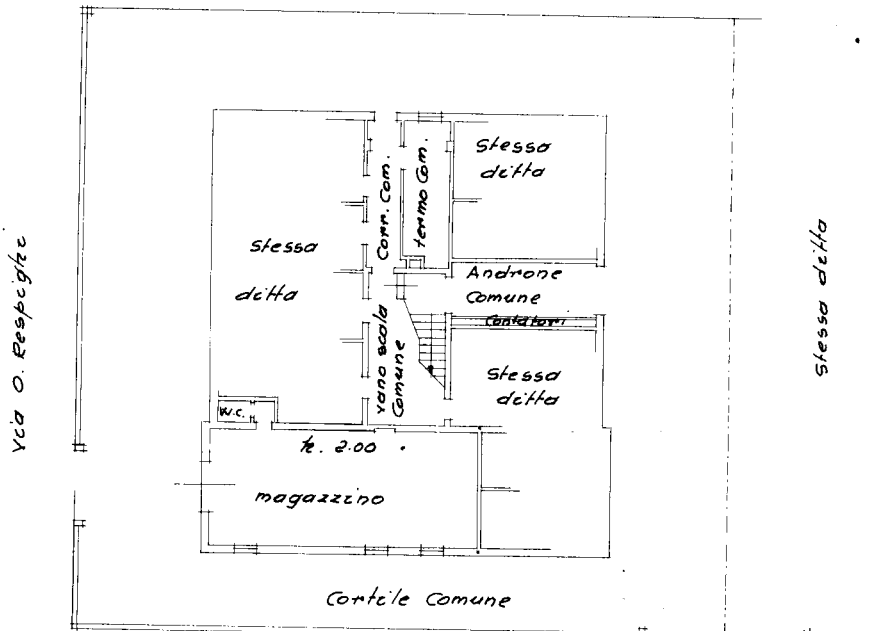

ORIENTAMENTO

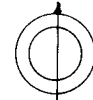

SCALA DI 1:200

Accettato

SPAZIO RISERVATO PER LE ANNOTAZIONI D'UFFICIO

DATA **18 MAG. 1963**  
PROT. N° **2330**

Compilata dall'Arch.  
Gino Rosse  
(Titolo, nome e cognome del tecnico)

Iscritto all'Albo degli Arch.  
della Provincia di Padova

DATA 10 aprile 1963

Firma: Rosse

ISTITUTO POLIGRAFICO DELLO STATO

MODULARIO  
F. - Cat. S. T. - 300



MINISTERO DELLE FINANZE  
DIREZIONE GENERALE DEL CATASTO E DEI SERVIZI TECNICI ERARIALI

Mod. A (Nuovo Catasto Edilizio Urbano)

Lire  
30

# NUOVO CATASTO EDILIZIO URBANO

(R. DECRETO-LEGGE 18 APRILE 1939, N. 652)

Planimetria dell'immobile situato nel Comune di Padova Via G.B. Vico 25

Ditta Rossi Gino s.p.a. Montagnana il 22-8-1911

Allegata alla dichiarazione presentata all'Ufficio Tecnico Erariale di Padova

Sub. 11

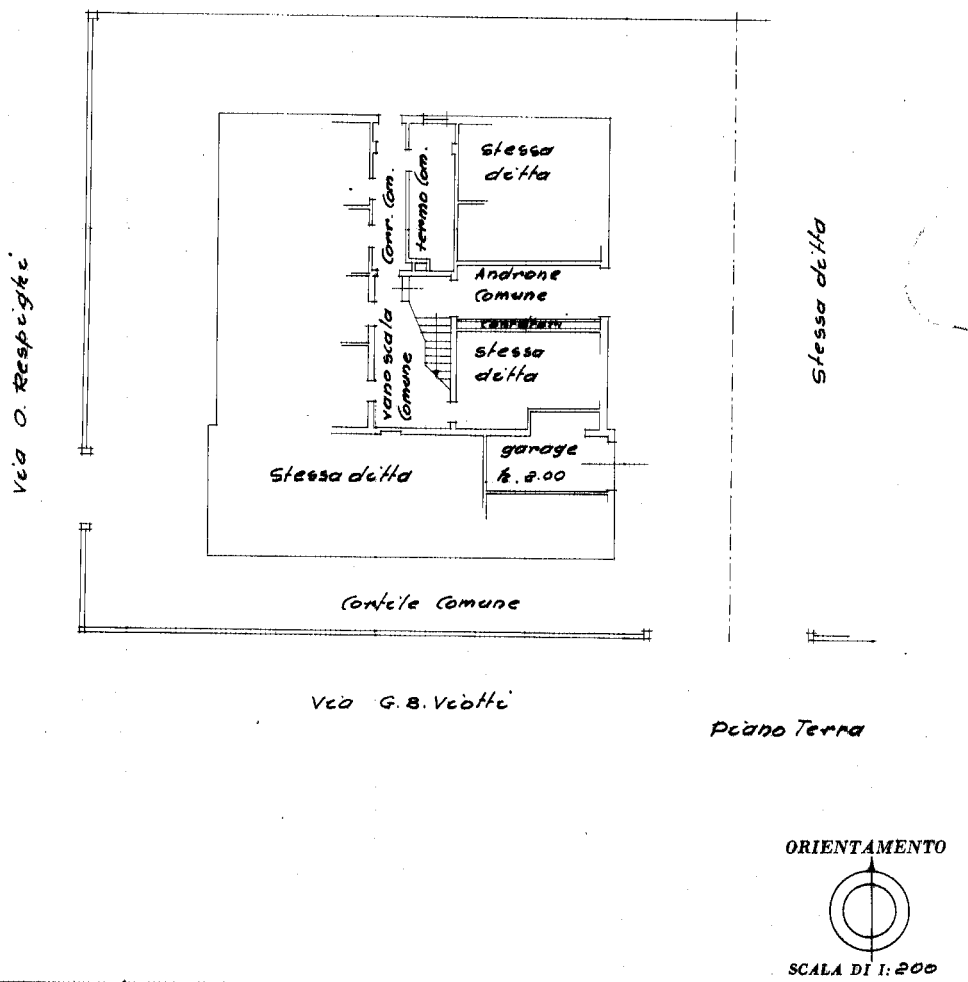

SPAZIO RISERVATO PER LE ANNOTAZIONI D'UFFICIO	
DATA <b>18 MAG. 1963</b>	
PROT. N° <b>3328</b>	

Compilata dall'Arch.  
(Titolo, nome e cognome del tecnico)  
Gino Rossi

Iscritto all'Albo degli Arch.  
della Provincia di Padova

DATA 10 aprile 1963

Firma: [Signature]

Ultima planimetria in atti



MODULARIO  
F. - Col. S. T. - 206



MINISTERO DELLE FINANZE

MOD. A (Nuovo Catasto Edilizio Urbano)

DIREZIONE GENERALE DEL CATASTO E DEI SERVIZI TECNICI ERARIALI

Lire  
30

# NUOVO CATASTO EDILIZIO URBANO

(R. DECRETO-LEGGE 13 APRILE 1939, N. 652)

Planimetria dell'immobile situato nel Comune di Padova Via G. B. Veiotte 25

Ditta Rossi Gino n. a Montagnana il 22.8.1911.

Allegata alla dichiarazione presentata all'Ufficio Tecnico Erariale di Padova

sub. 6

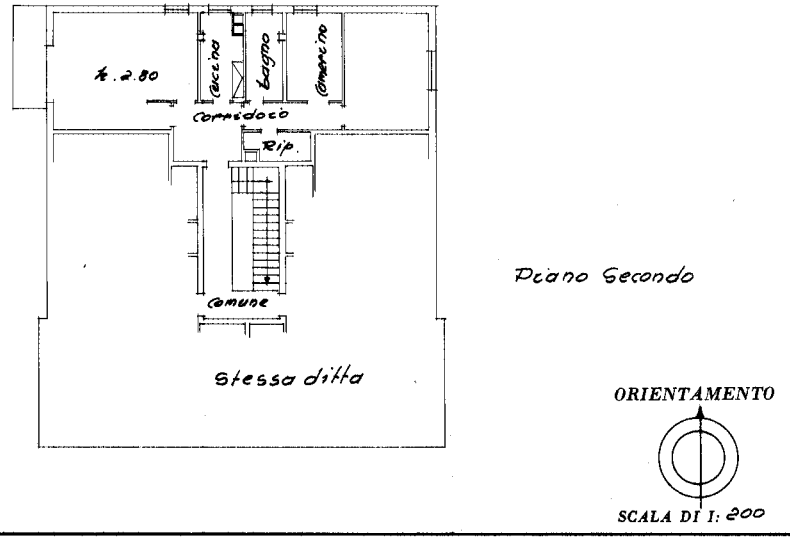
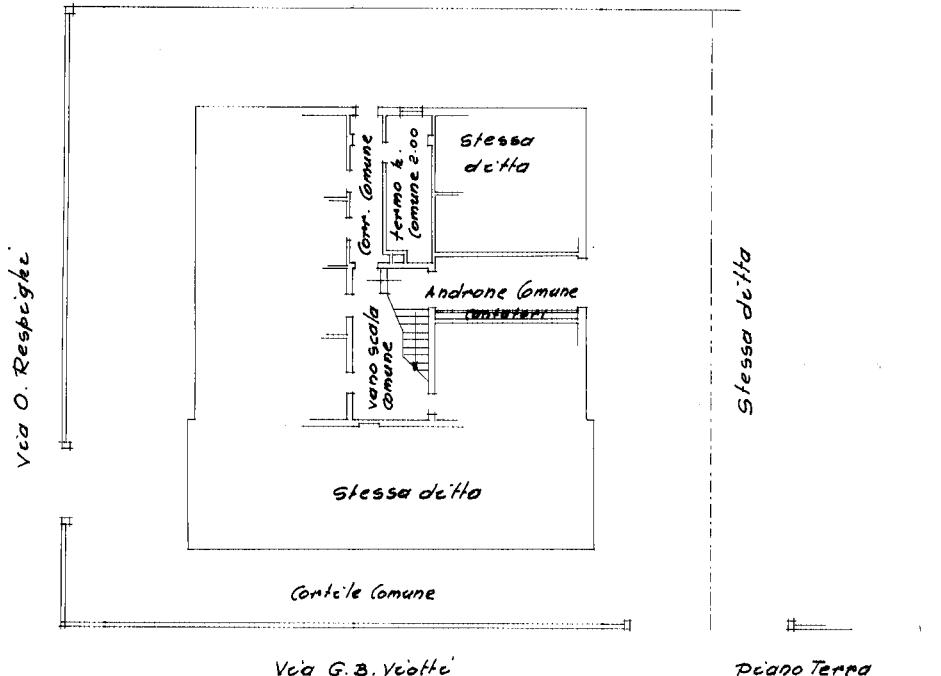

A. C. C. C. C.

SPAZIO RISERVATO PER LE ANNOTAZIONI D'UFFICIO	
DATA <b>18 MAR 1963</b>	
PROT. N° <b>3323</b>	

Compilata dall'Arch. \_\_\_\_\_  
(Titolo, nome e cognome del tecnico)  
**Gino Rossi**

Iscritto all'Albo degli Arch. \_\_\_\_\_  
della Provincia di Padova

DATA 10 aprile 1963

Firma: B. Rossi

ISTITUTO POLIGRAFICO DELLO STATO

Ultima planimetria in atti

Catasto dei Fabbricati - Situazione al 19/03/2024 - Comune di PADOVA(G224) - < Foglio 54 - Particella 55 - Subalterno 6 >  
 Finito DALLI GENI DIVISIONE CANTONI DI REPERAVI G. S. Di. Di. ANFOTOCAMERE QUALIFIED ELECTRONIC SIGNATURE CA S. S. 3601







Veduta esterna



Fotopiano - Padova, via Viotti

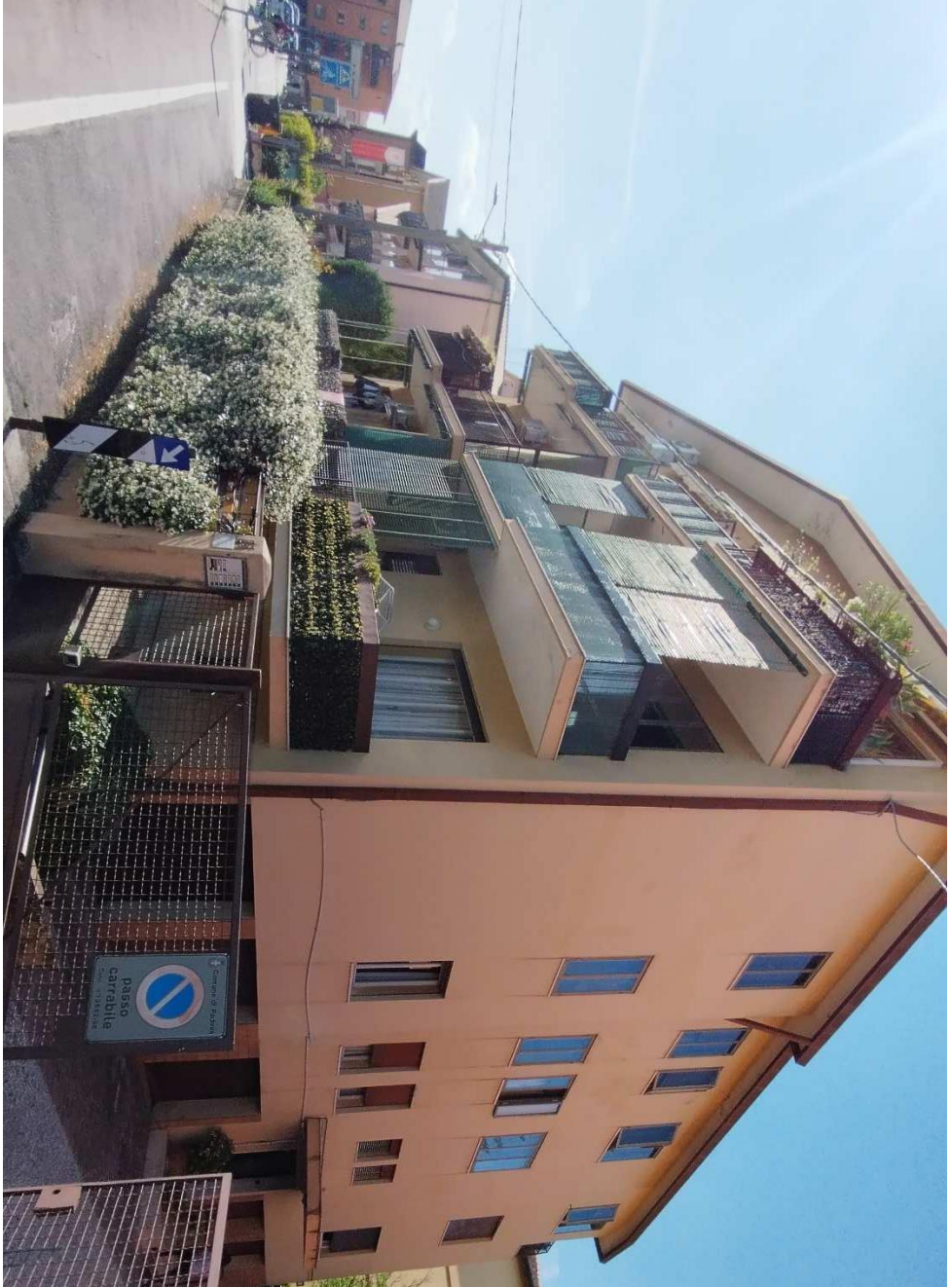

Veduta esterna

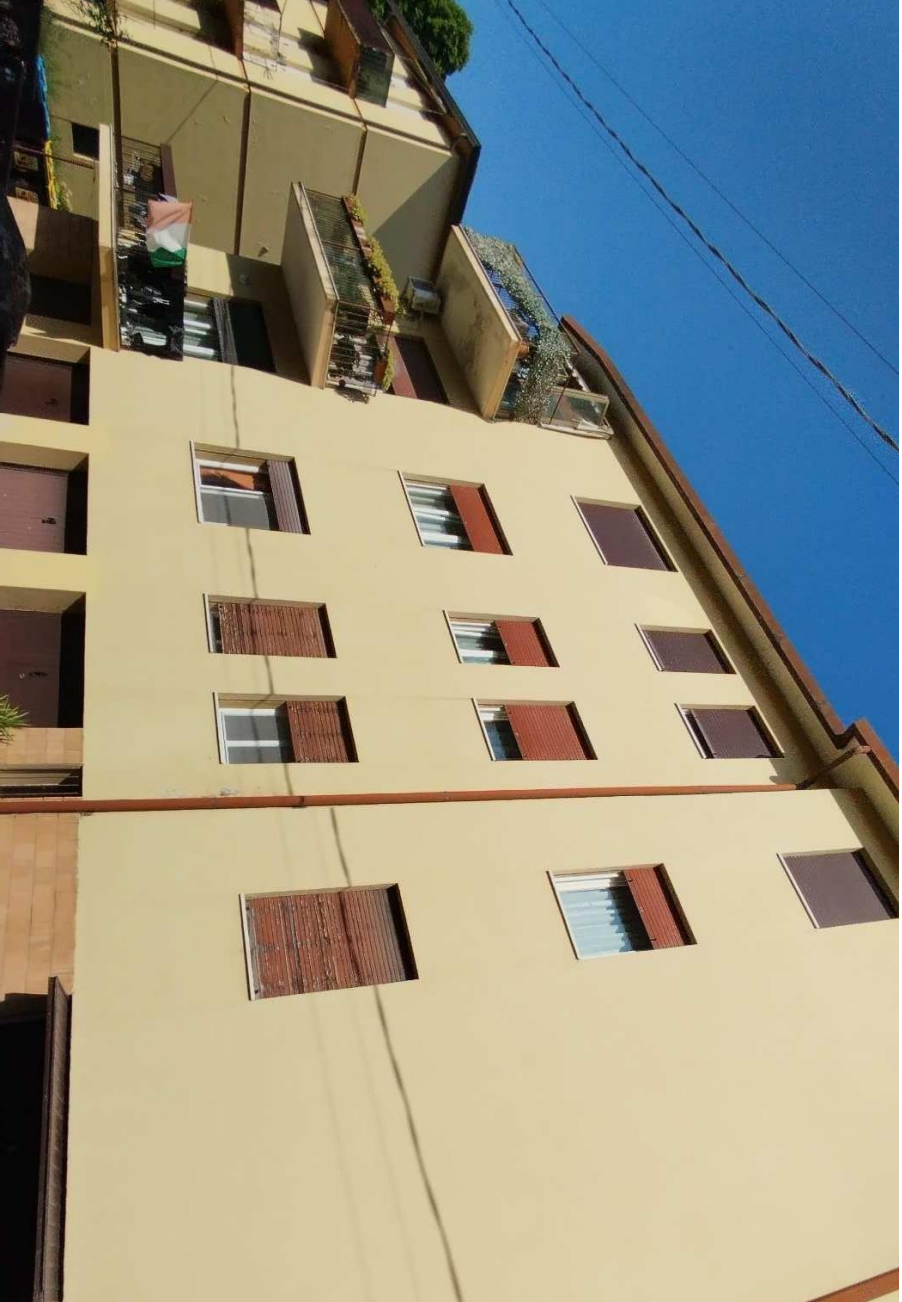

Veduta esterna





Veduta esterna del vialetto di ingresso condominiale



Veduta esterna del vialetto di ingresso condominiale





Ingresso condominiale

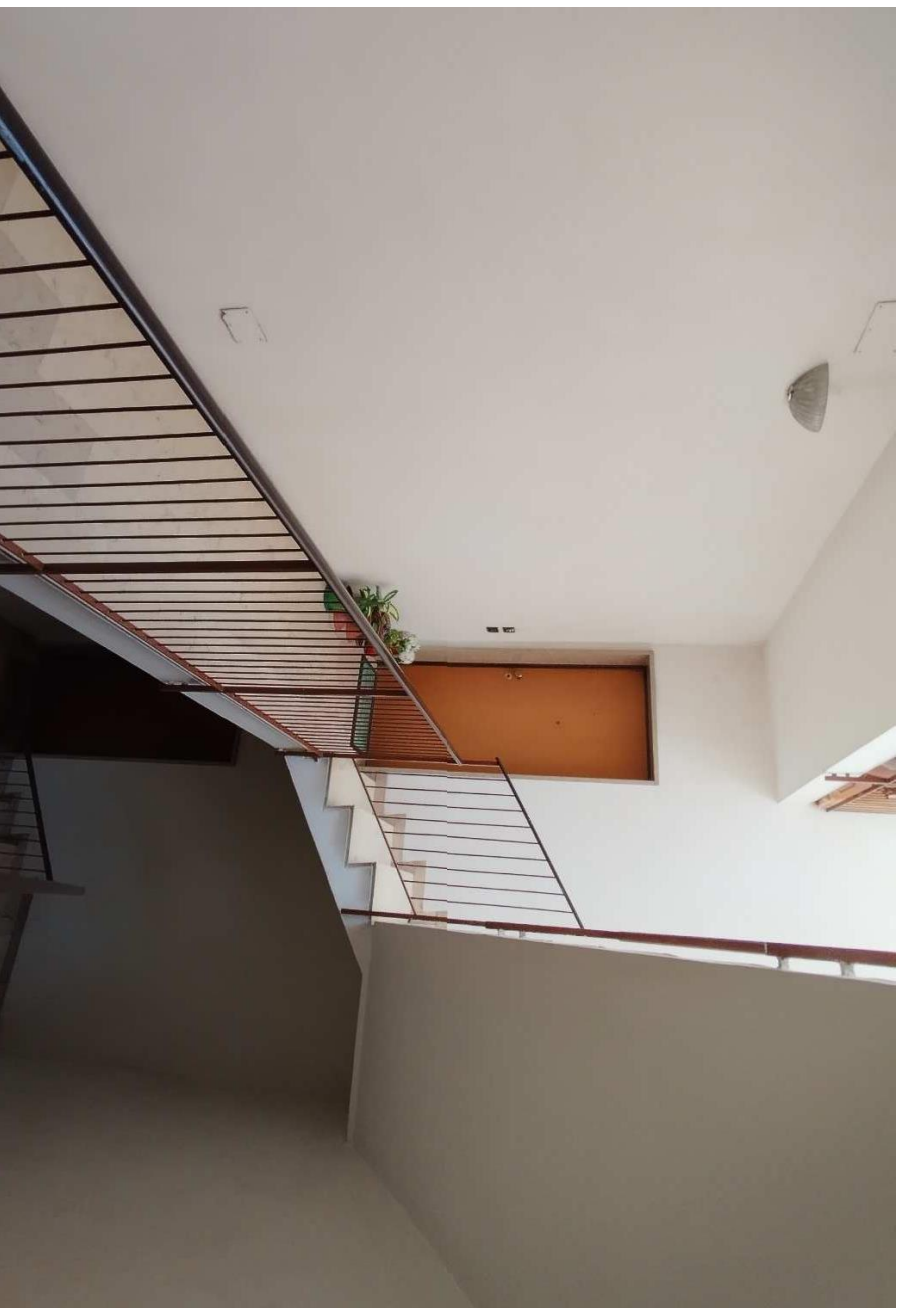

Vano scala condominiale

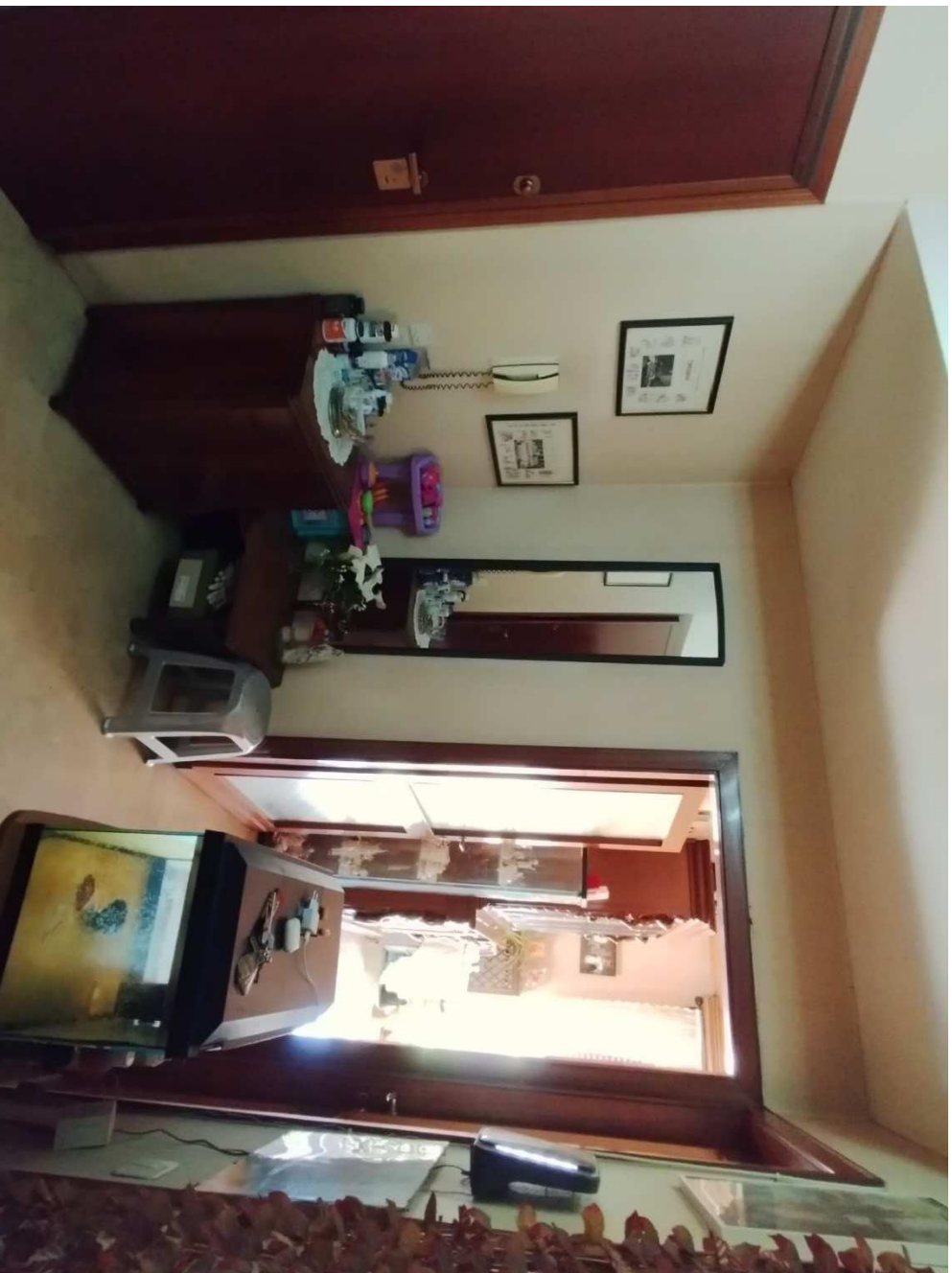

Ingresso

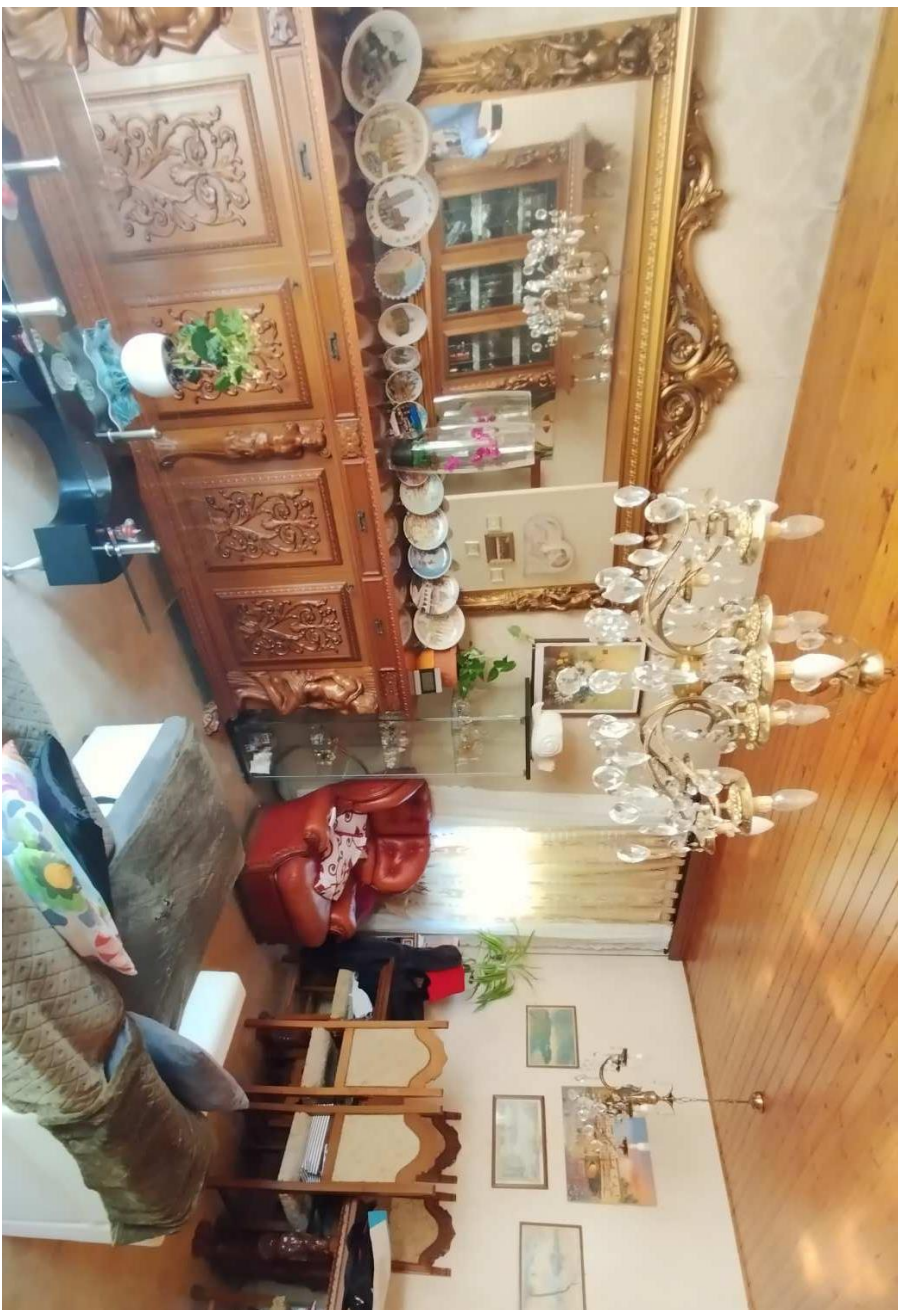

Soggiorno

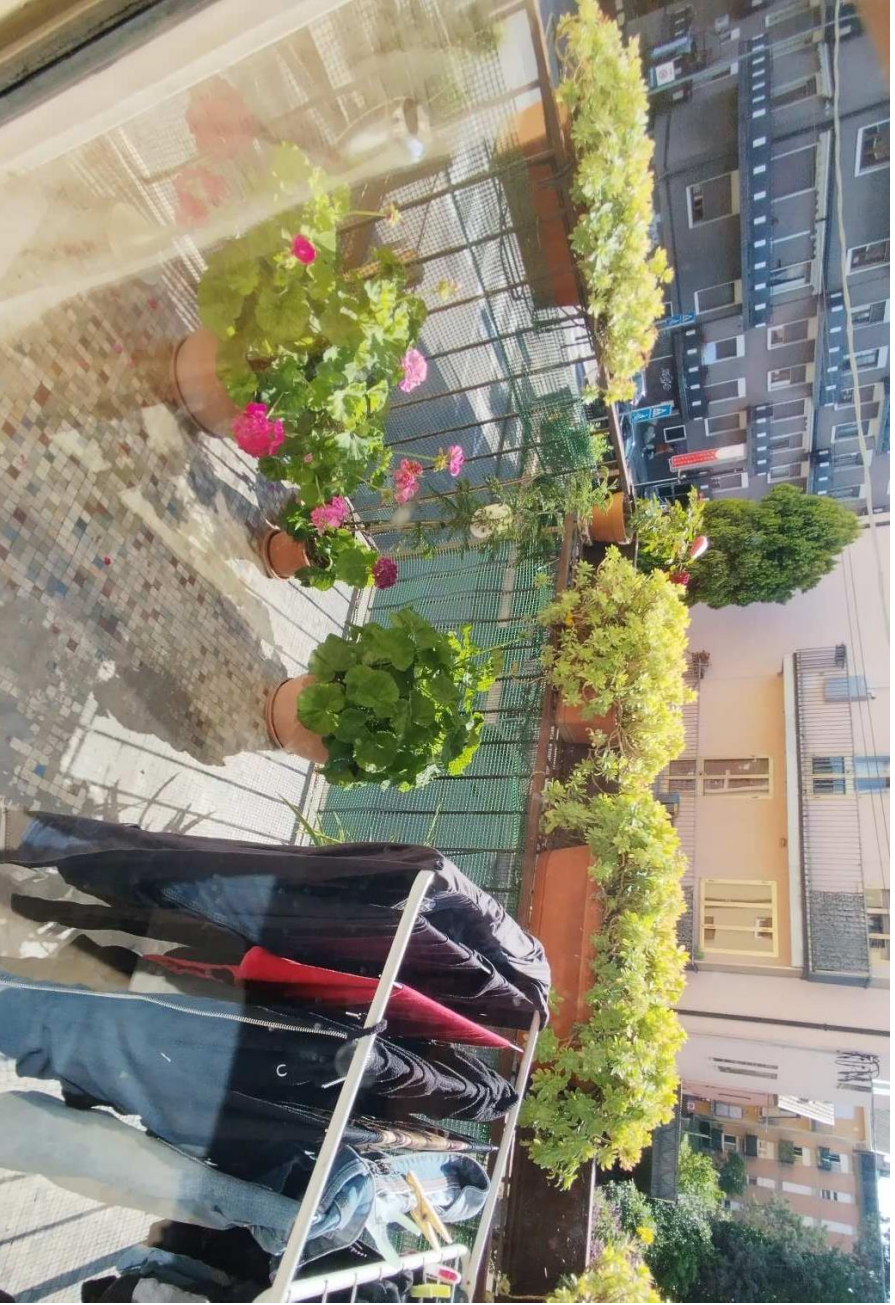

Terrazzino



Soggiorno



Cucina



Bagno





Camera



Camera



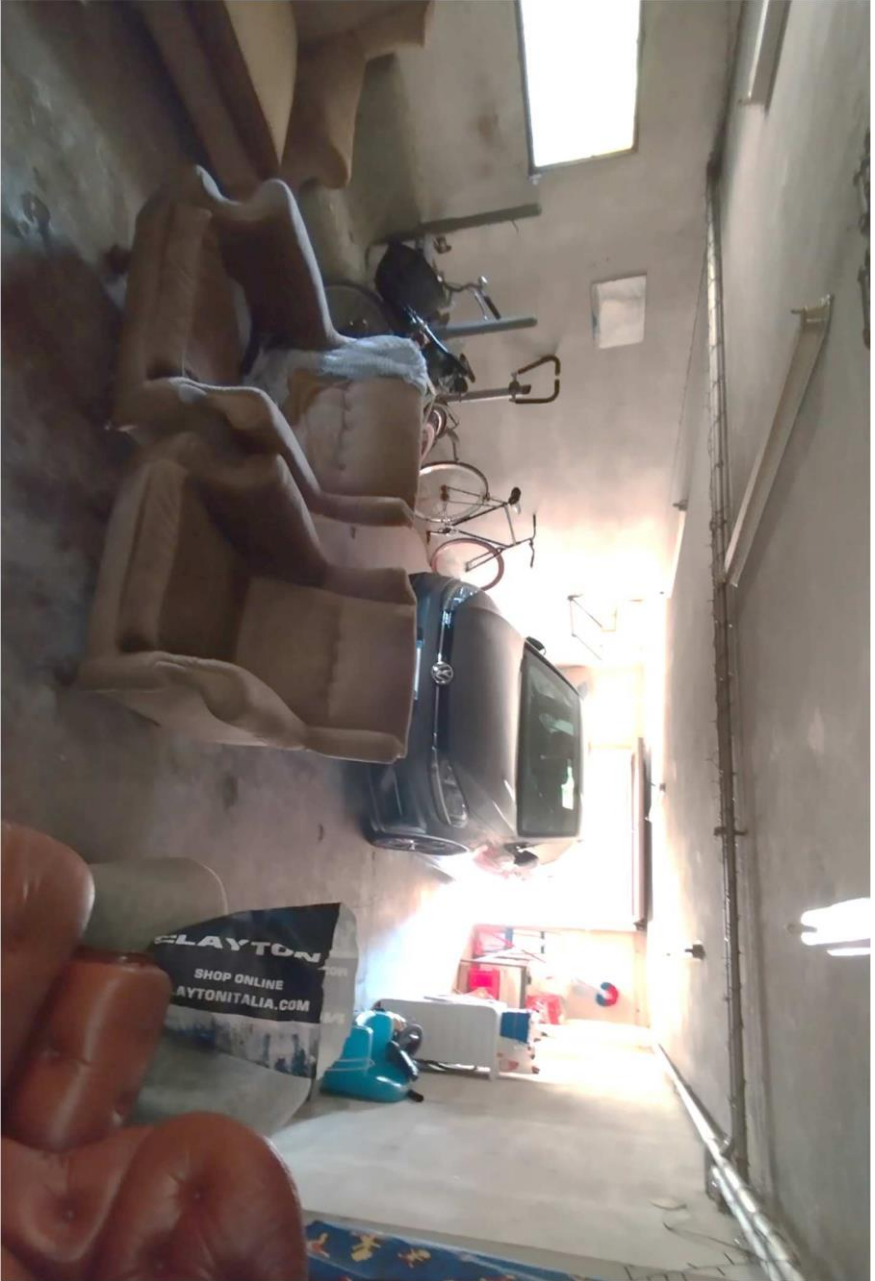

Garage



Vialetto carrabile di accesso al garage





## **ALLEGATO F**

*Dimostrazione calcolo superficie commerciale*