

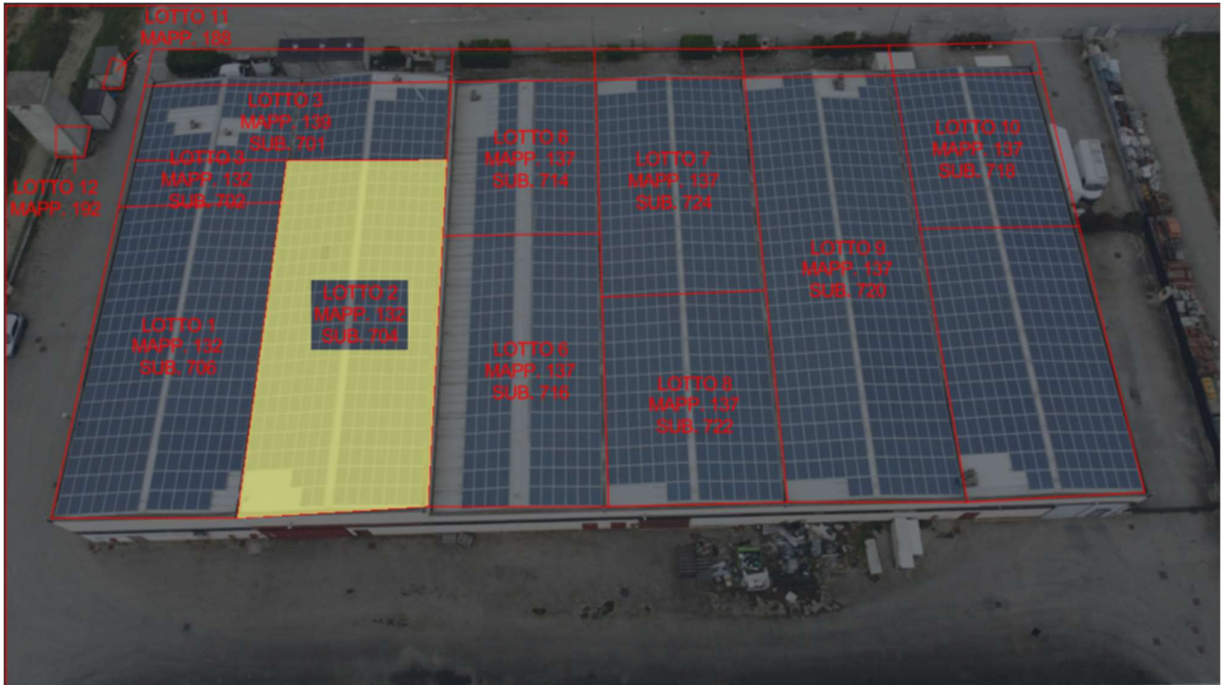

LOTTO 2 – MAPP. 132 SUB. 704











## Visura storica per immobile

Situazione degli atti informatizzati dall'impianto meccanografico al 30/01/2022

<b>Dati della richiesta</b>	<b>Comune di MALEO ( Codice: E852)</b>
<b>Catasto Fabbricati</b>	<b>Provincia di LODI</b>
	<b>Foglio: 13 Particella: 132 Sub.: 704</b>

### INTESTATO

1	IMPRESA CONTARDI S.R.L. con sede in FOMBIO	08535610961*	(1) Proprieta` per 1/1
---	--	--------------	------------------------

### Unità immobiliare dal 09/11/2015

N.	DATI IDENTIFICATIVI				DATI DI CLASSAMENTO							DATI DERIVANTI DA
	Sezione Urbana	Foglio	Particella	Sub	Zona Cens.	Micro Zona	Categoria	Classe	Consistenza	Superficie Catastale	Rendita	
1		13	132	704			C/2	3	596 m <sup>2</sup>	Totale: 612 m <sup>2</sup>	Euro 1.108,11	Variazione del 09/11/2015 - Inserimento in visura dei dati di superficie.
<b>Indirizzo</b>		STRADA PROVINCIALE 27 SNC piano: T;										
<b>Annotazioni</b>		classamento e rendita non rettificati entro dodici mesi dalla data di iscrizione in atti della dichiarazione (D.M. 701/94)										

Mappali Terreni Correlati

Codice Comune E852 - Sezione - Foglio 13 - Particella 132

### Situazione dell'unità immobiliare dal 05/07/2012

N.	DATI IDENTIFICATIVI				DATI DI CLASSAMENTO							DATI DERIVANTI DA
	Sezione Urbana	Foglio	Particella	Sub	Zona Cens.	Micro Zona	Categoria	Classe	Consistenza	Superficie Catastale	Rendita	
1		13	132	704			C/2	3	596 m <sup>2</sup>		Euro 1.108,11	VARIAZIONE NEL CLASSAMENTO del 05/07/2012 protocollo n. LO0051331 in atti dal 05/07/2012 VARIAZIONE DI CLASSAMENTO (n. 3016.1/2012)
<b>Indirizzo</b>		, STRADA PROVINCIALE 27 SNC piano: T;										
<b>Annotazioni</b>		classamento e rendita non rettificati entro dodici mesi dalla data di iscrizione in atti della dichiarazione (D.M. 701/94)										

## Visura storica per immobile

Situazione degli atti informatizzati dall'impianto meccanografico al 30/01/2022

### Situazione dell'unità immobiliare dal 05/07/2011

N.	DATI IDENTIFICATIVI				DATI DI CLASSAMENTO							DATI DERIVANTI DA
	Sezione Urbana	Foglio	Particella	Sub	Zona Cens.	Micro Zona	Categoria	Classe	Consistenza	Superficie Catastale	Rendita	
1		13	132	704			C/2	3	596 m <sup>2</sup>		Euro 1.108,11	DIVISIONE del 05/07/2011 protocollo n. LO0059061 in atti dal 05/07/2011 DIVISIONE (n. 22668.1/2011)
<b>Indirizzo</b>				, STRADA PROVINCIALE 27 SNC piano: T;								
<b>Annotazioni</b>				classamento e rendita proposti (D.M. 701/94)								

### Situazione degli intestati dal 20/10/2014

N.	DATI ANAGRAFICI	CODICE FISCALE	DIRITTI E ONERI REALI
1	IMPRESA CONTARDI S.R.L. con sede in FOMBIO	08535610961	(1) Proprieta` per 1/1
<b>DATI DERIVANTI DA</b>		ISTRUMENTO (ATTO PUBBLICO) del 20/10/2014 Nota presentata con Modello Unico in atti dal 27/10/2014 Repertorio n.: 73876 Rogante: CALAFIORI GIUSEPPE Sede: MILANO Registrazione: Sede: FUSIONE DI SOCIETA` PER INCORPORAZIONE (n. 5192.2/2014)	

### Situazione degli intestati dal 06/12/2011

N.	DATI ANAGRAFICI	CODICE FISCALE	DIRITTI E ONERI REALI
1	FALCADE S.R.L. con sede in FOMBIO	00739690337	(1) Proprieta` per 1/1 fino al 20/10/2014
<b>DATI DERIVANTI DA</b>		RETTIFICA DI INTESTAZIONE ALL'ATTUALITA' del 06/12/2011 protocollo n. LO0001255 in atti dal 11/01/2012 Registrazione: UU Sede: MILANO Volume: 1 n: 52334 del 06/12/2011 VERBALE DI TRASFERIMENTO SEDE (n. 74.1/2012)	

### Situazione degli intestati dal 05/07/2011

N.	DATI ANAGRAFICI	CODICE FISCALE	DIRITTI E ONERI REALI
1	FALCADE SRL CON SEDE IN MALEO	00739690337	(1) Proprieta` fino al 06/12/2011
<b>DATI DERIVANTI DA</b>		DIVISIONE del 05/07/2011 protocollo n. LO0059061 in atti dal 05/07/2011 Registrazione: DIVISIONE (n. 22668.1/2011)	

### Situazione dell'unità immobiliare che ha originato il precedente dal 09/07/2009

N.	DATI IDENTIFICATIVI				DATI DI CLASSAMENTO							DATI DERIVANTI DA
	Sezione Urbana	Foglio	Particella	Sub	Zona Cens.	Micro Zona	Categoria	Classe	Consistenza	Superficie Catastale	Rendita	
1		13	132	2			C/2	3	552 m <sup>2</sup>		Euro 1.026,30	VARIAZIONE NEL CLASSAMENTO del 09/07/2009 protocollo n. LO0060931 in atti dal 09/07/2009 VARIAZIONE DI CLASSAMENTO (n. 12913.1/2009)
<b>Indirizzo</b>				STRADA PROVINCIALE 27 n. SC piano: T;								
<b>Annotazioni</b>				classamento e rendita non rettificati entro dodici mesi dalla data di iscrizione in atti della dichiarazione (D.M. 701/94)								



## Visura storica per immobile

Situazione degli atti informatizzati dall'impianto meccanografico al 30/01/2022

### Situazione dell'unità immobiliare dal 04/03/1997

N.	DATI IDENTIFICATIVI				DATI DI CLASSAMENTO							DATI DERIVANTI DA
	Sezione Urbana	Foglio	Particella	Sub	Zona Cens.	Micro Zona	Categoria	Classe	Consistenza	Superficie Catastale	Rendita	
1		13	132	2			C/2	3	552 m <sup>2</sup>		Euro 1.026,30 L. 1.987.200	VARIAZIONE TOPONOMASTICA del 04/03/1997 in atti dal 04/03/1997 (n. 301848.1/1997)
<b>Indirizzo</b> , STRADA PROVINCIALE 27 n. SC piano: T;												
<b>Notifica</b> - <b>Partita</b> 1000971 <b>Mod.58</b> -												
<b>Annotazioni</b> classamento proposto (D.M. 701/94) ;intestazione da verificare												

### Situazione dell'unità immobiliare dal 04/07/1994

N.	DATI IDENTIFICATIVI				DATI DI CLASSAMENTO							DATI DERIVANTI DA
	Sezione Urbana	Foglio	Particella	Sub	Zona Cens.	Micro Zona	Categoria	Classe	Consistenza	Superficie Catastale	Rendita	
1		13	132	2			C/2	3	552 m <sup>2</sup>		L. 1.987.200	ISTRUMENTO (ATTO PUBBLICO) del 04/07/1994 in atti dal 04/03/1997 (n. 267242/1995)
<b>Indirizzo</b> , TRASV.STR.PROV.27 n. SC piano: T;												
<b>Notifica</b> - <b>Partita</b> 1000971 <b>Mod.58</b> -												
<b>Annotazioni</b> classamento proposto (D.M. 701/94) ;intestazione da verificare												

### Situazione dell'unità immobiliare dal 04/03/1997

N.	DATI IDENTIFICATIVI				DATI DI CLASSAMENTO							DATI DERIVANTI DA
	Sezione Urbana	Foglio	Particella	Sub	Zona Cens.	Micro Zona	Categoria	Classe	Consistenza	Superficie Catastale	Rendita	
1		13	132	2			C/2	3	552 m <sup>2</sup>		L. 1.987.200	VARIAZIONE del 04/03/1997 in atti dal 04/03/1997 MOD. 44 PROT. 34408 DEL 07.02.1987 (n. 301847.1/1997)
<b>Indirizzo</b> , TRASV.STR.PROV.27 n. SC piano: T;												
<b>Notifica</b> - <b>Partita</b> 662 <b>Mod.58</b> -												
<b>Annotazioni</b> classamento proposto (D.M. 701/94)												

### Situazione degli intestati dal 04/03/1997

N.	DATI ANAGRAFICI	CODICE FISCALE	DIRITTI E ONERI REALI
1	CONTARDI Antonio nato a MALEO il 14/06/1943	CNTNTN43H14E852O*	(1) Proprieta` per 1000/1000 fino al 04/07/1994
<b>DATI DERIVANTI DA</b> VARIAZIONE del 04/03/1997 in atti dal 04/03/1997 Registrazione: MOD. 44 PROT. 34408 DEL 07.02.1987 (n. 301847.1/1997)			

## Visura storica per immobile

Situazione degli atti informatizzati dall'impianto meccanografico al 30/01/2022

### Situazione degli intestati dal 04/07/1994

N.	DATI ANAGRAFICI	CODICE FISCALE	DIRITTI E ONERI REALI
1	FALCADE SRL CON SEDE IN MALEO	00739690337	(1) Proprieta` fino al 05/07/2011
<b>DATI DERIVANTI DA</b>		ISTRUMENTO (ATTO PUBBLICO) del 04/07/1994 Voltura in atti dal 04/03/1997 Repertorio n.: 25353 Rogante: RUBINETTI DONATO Sede: CODOGNO Registrazione: UR Sede: CODOGNO n: 489 del 21/07/1994 VENDITA (n. 267242/1995)	

### Situazione dell'unità immobiliare che ha originato il precedente dall'impianto meccanografico

N.	DATI IDENTIFICATIVI				DATI DI CLASSAMENTO						DATI DERIVANTI DA		
	Sezione Urbana	Foglio	Particella	Sub	Zona Cens.	Micro Zona	Categoria	Classe	Consistenza	Superficie Catastale		Rendita	
1		13	132									Impianto meccanografico del 30/06/1987	
<b>Indirizzo</b>		TRASV.STR.PROV.27 piano: T;											
<b>Notifica</b>		-				<b>Partita</b>		662		<b>Mod.58</b>		-	

### Situazione degli intestati dall'impianto meccanografico

N.	DATI ANAGRAFICI	CODICE FISCALE	DIRITTI E ONERI REALI
1	CONTARDI Antonio nato a MALEO il 14/06/1943	CNTNTN43H14E8520*	(1) Proprieta` per 1000/1000 fino al 04/03/1997
<b>DATI DERIVANTI DA</b>		Impianto meccanografico del 30/06/1987	

Unità immobiliari n. 1

Tributi erariali: Euro 0,90

Visura telematica

\* Codice Fiscale Validato in Anagrafe Tributaria

Agenzia del Territorio  
**CATASTO FABBRICATI**  
Ufficio provinciale di  
Lodi

Dichiarazione protocollo n. LO0059061 del 05/07/2011  
Planimetria di u.i.u. in Comune di Maleo  
Strada Provinciale 27 civ. SNC

Identificativi Catastali:  
Sezione:  
Foglio: 13  
Particella: 132  
Subalterno: 704

Compilata da:  
Bianchi Gianpiero  
Iscritto all'albo:  
Geometri  
Prov. Lodi N. 00267

Data: 30/01/2022 - n. T29061 - Richiedente: ZMBRRN64D30F205G  
Totale schede: 1 - Formato di acquisizione: A3(297x420) - Formato stampa richiesto: A3(297x420)  
Ultima planimetria in atti

Data: 30/01/2022 - n. T29061 - Richiedente: ZMBRRN64D30F205G

n. 1 Scala 1: 200

