

MODULARIO
P. - Catasto - 431



MINISTERO DELLE FINANZE
DIPARTIMENTO DEL TERRITORIO

Mod. EP/1 GEU

Ufficio Tecnico Erariale di TREVISO

ELABORATO PLANIMETRICO

Pag. n. 01 di 01

Ubicazione e riferimenti catastali dell'immobile

Comune <u>ODERZO</u>	C.T. Sez. Fgl. <u>23</u> Mapp. <u>338</u>
Via/piazza <u>GARIBALDI</u> n. <u>82</u>	C.E.U. Sez. <u>D</u> Fgl. <u>11</u> Mapp. <u>338</u>
ESTRATTO DI MAPPA	scala 1: <u>1000</u>
Tipo mappale n. _____ del _____	

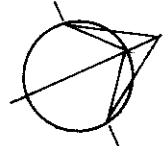

Riservato all'Ufficio Tecnico Erariale

30 SET 1999

L'operatore

IL TECNICO

Protocollo EDG 342/PP

30.09.99
data

Sostituisce il presente mod. EP/1 prot.

[Signature]
firma e timbro

Ultima planimetria in atti
Data presentazione: 30/09/1999 - Data: 06/02/2022 - n. T6659 - Richiedente: Telematico

Totale schede: 1 - Formato di stampa richiesto: A4(210x297) - Formato stampa richiesto: A4(210x297) - Fattore di scala non utilizzabile

Elaborato Planimetrico - Catasto dei Fabbricati - Situazione al 06/02/2022 - Comune di ODERZO(F999) - < Sez. urbana D - Foglio 11 Particella 338 >

MODULARIO
F. - Catasto - 432



MINISTERO DELLE FINANZE
DIPARTIMENTO DEL TERRITORIO

Mod. EP/2 CEU

Ufficio Tecnico Erariale di TREVISO

ELABORATO PLANIMETRICO

Pag. n. 01 di 01

Comune <u>ODERZO DSCF</u>	Sezione <u>D</u>	Foglio <u>11</u>	Numero <u>338</u>	Tipo mappale n. del
------------------------------	---------------------	---------------------	----------------------	------------------------

DIMOSTRAZIONE GRAFICA DEI SUBALTERNI ASSEGNATI

scala 1: 500

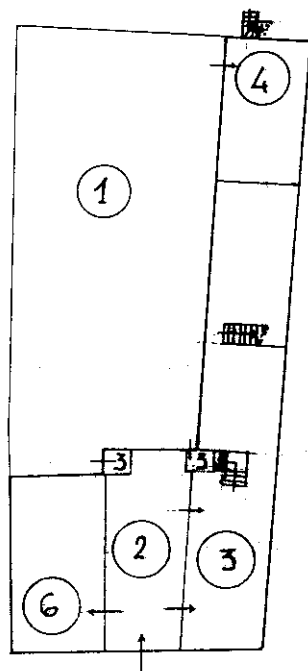

- PIANO TERRA -

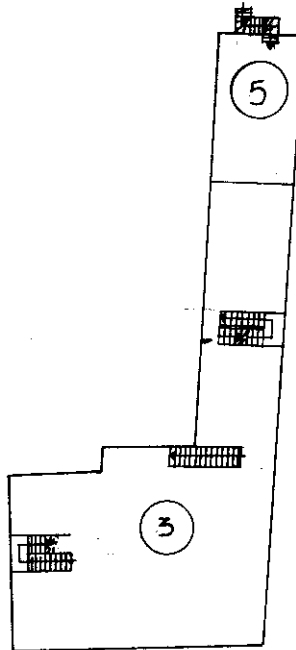

- PIANO PRIMO -

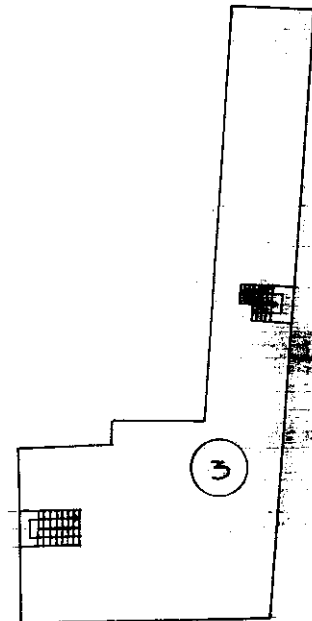

- PIANO SECONDO -

Riservato all'Ufficio Tecnico Erariale

30 SET 1999

L'operatore

IL TECNICO

Protocollo PO36342/PP

30.09.1999
data

Sostituisce il presente mod. EP/2 prot.

Paolo Corvi
firma e timbro

Ultima planimetria in atti
Data present. ~~09/09/1999~~ 06/02/2022 mod. EP/2 prot. Richiedente: Telematico

Totale schede: 4 - Formato di acquisizione: A4(210x297) - Formato stampa richiesto: A4(210x297) - Fattore di scala non utilizzabile