



MINISTERO DELLE FINANZE
DIREZIONE GENERALE DEL CATASTO E DEI SERVIZI TECNICI ERARIALI

ACCERTAMENTO GENERALE DELLA PROPRIETA' IMMOBILIARE URBANA

(R. DECRETO LEGGE 13 APRILE 1939 - XVII, n. 652)

Planimetria degli immobili urbani denunciati con la Scheda N°

Comune Benevento

Ditta ^{MA} Carlofrancesco Rosmarco fu Luigiola

Via de' Princesi al Ponte

^{MA} Segnare cognome, nome, paternità del solo primo intestatario

ACCERTAMENTO GENERALE DELLA PROPRIETA' IMMOBILIARE URBANA

(R.D.L. 13 aprile 1939-XVII, n. 652)

COMUNE
di Benevento

Talloncino di riscontro
DELLA
SCHEDA NUMERO

11539863

AVVERTENZA: Il presente talloncino deve essere incollato a cura del dichiarante sulla planimetria (riproducendo la unità immobiliare denunciata con la presente scheda) da presentare ai sensi dell'articolo 7 del R. D. L. 13 aprile 1939-XVII, n. 652.

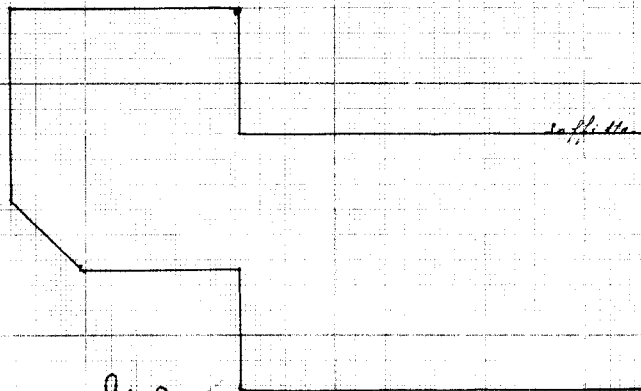
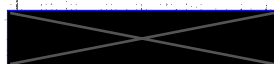
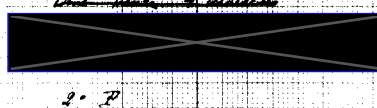
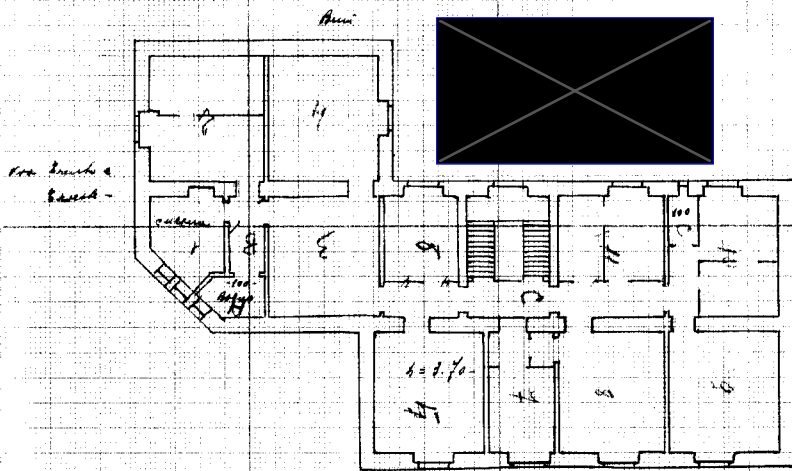

ORIENTAMENTO

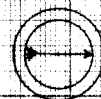

SCALA di 1: 200

Completata da:

Carlofrancesco Rosmarco
(Titolo, nome e cognome del tecnico)

Iscritto all'Albo de
della Provincia di

Firma Carlofrancesco

Data 11 DIC. 1939



02403840

Carlofrancesco
5/19