

MODULARIO
F. rig. rend. 487



MINISTERO DELLE FINANZE
DIPARTIMENTO DEL TERRITORIO

CATASTO EDILIZIO URBANO (RDL 13-4-1939, n. 652)

LIRE
200
45

Planimetria di u.i.u. in Comune di **TORINO** via **Pisa** civ. **45**

ABITAZIONE

Per fusione del F 170 n. 487 sub 4-5
Assume il nuovo identificativo F 170 n. 487 sub 6

Piano Terreno
(h. 3.50)

Propr. Maina
o aventi causa

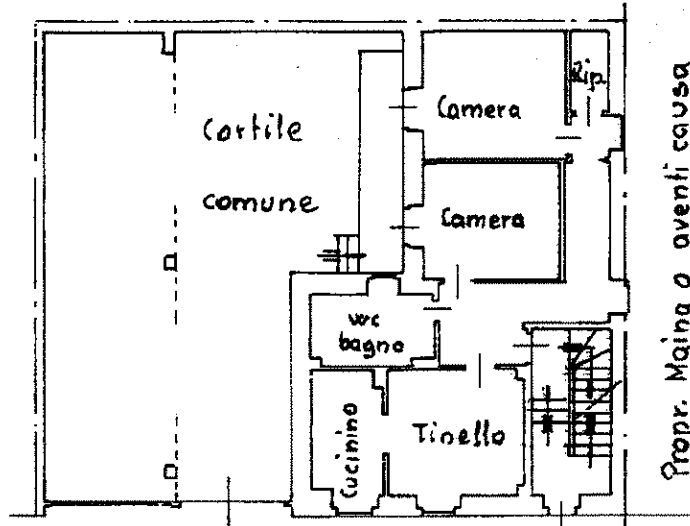

Propr. Maina o aventi causa

Via Pisa

Piano Sotterraneo
(h. 2.80)

Propr. Maina
o aventi causa

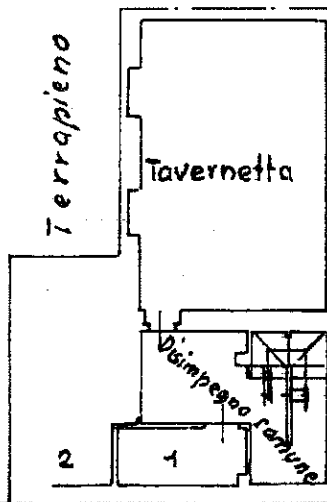

Propr. Maina o aventi causa

Via Pisa

ORIENTAMENTO

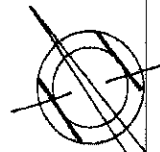

SCALA DI 1:200

Linea 01
Catasto dei fabbricati - Situazione al 08/05/2023 - Comune di TORINO(L219) - < Foglio 1249 - Particella 76 - Subalterno 6 >
VIA PISA n. 45 Piano T

Dichiarazione di N.C.
Denuncia di variazione

Compilata dal **Dot. Ing.**
(Titolo, cognome e nome)

RISERVATO ALL'UFFICIO

Ultima planimetria in atti
Identificativi catastali

Iscritto all'albo de **INGEGNERI**
TORINO

Data presentazione: 24/05/1999 - Data: 08/05/2023 - n. T100263 - Richiedente: **OSCARO**
Totale schede: 1 - Foglio di acquisizione: A4(210x297) - data: **30 APR. 1999**

MODULARIO
P. n. g. r. n. d. - 4/87



2152
MINISTERO DELLE FINANZE
DIREZIONE GENERALE DEL CATASTO E DEI SERVIZI TECNICI ERARIALI
4 NUOVO CATASTO EDILIZIO URBANO
(R. DECRETO-LEGGE 30 APRILE 1950, N. 645)

MOD. B (Nuovo Catasto Edilizio Urbano)

Lire
200

Planimetria dell'immobile situato nel Comune di Torino Via Pisa 45

Ditta *

Allegata alla dichiarazione presentata all'Ufficio Tecnico Erariale di Torino

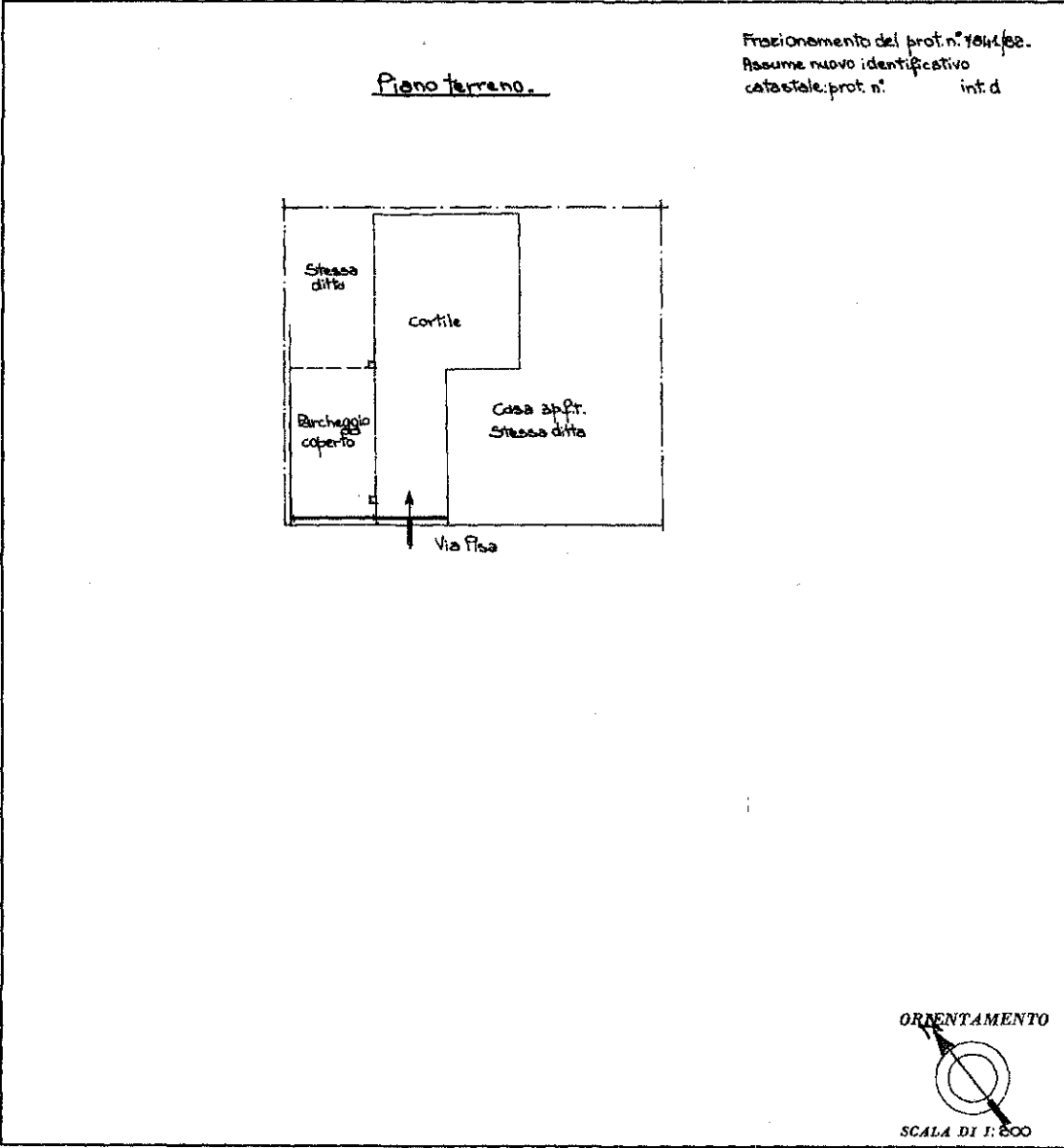

SPAZIO RISERVATO PER LE ANNOTAZIONI D'UFFICIO

DATA 3-07-1987

PROT. N° 12002

Compilata dal Geometra [Signature] (del ruolo)

Iscritto all'Albo dei Geometri della Provincia di Torino

DATA 13-09-1981

Firma: [Signature]

Ultima planimetria in atti