

TRIBUNALE DI VELLETRI - E.I. n°312/2022

RILIEVO DELLO STATO DEI LUOGHI

Comune di NETTUNO (Rm)

Via Rosa Luxemburg n. 2, interno 9, piano 4 -5
posto auto coperto n.9, piano T

LOTTO "UNICO"

-- LOTTO UNICO -- (Sub 56, Sub 10)

ABITAZIONE

Dati catastali: foglio 21 p.lla 1020, sub 56, cat. A/2
foglio 21, p.lla 1020, sub 10, cat. C/6

Superficie lorda:

- appartamento p. 4 =	51,50 mq
- balcone =	10,00 mq
- cantina p.5 =	5,00 mq
- posto auto p. T =	10,58 mq

Superficie netta:

- p.4°	
Soggiorno con AC =	21,24 mq
Letto =	15,00 mq
Bagno =	5,20 mq
Disimpegno =	2,36 mq
totale piano 4°	43,80 mq

- balcone = 10,00 mq

- cantina p.5 = 4,50 mq

- posto auto p. T = 10,58 mq

Pianta piano quarto

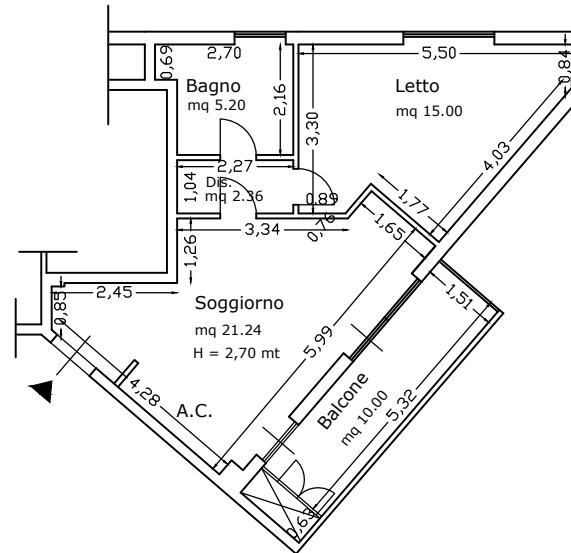

Pianta piano quinto

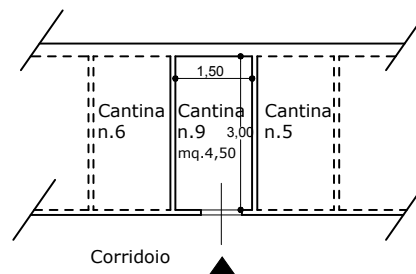

Pianta piano terra

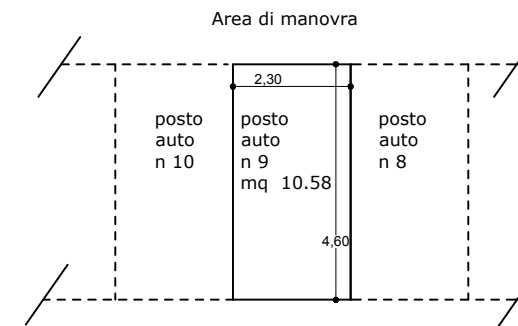

Scala 1:100