





MINISTERO DELLE FINANZE

DIREZIONE GENERALE DEL CATASTO E DEI SERVIZI TECNICI ERARIALI

# NUOVO CATASTO EDILIZIO URBANO

(D. DECRETO LEGGE 13 APRILE 1976, N. 633)

Lire  
200

Planimetria dell'immobile situato nel Comune di S. MARTINO IN P. Via

Ditta

Allegata alla dichiarazione presentata all'Ufficio Tecnico Erariale di CAMPOBASSO

3° APPARTAMENTO

PIANO TERRA

STESSA DITTA

STESSA DITTA

STESSA DITTA

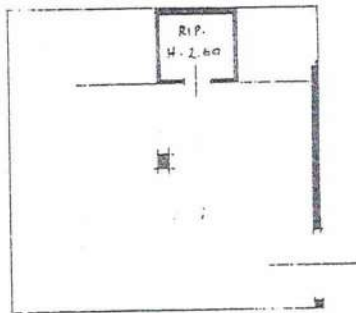

STESSA DITTA

LOTTO  
33

PIANO SECONDO

STESSA DITTA

STESSA DITTA

STESSA DITTA

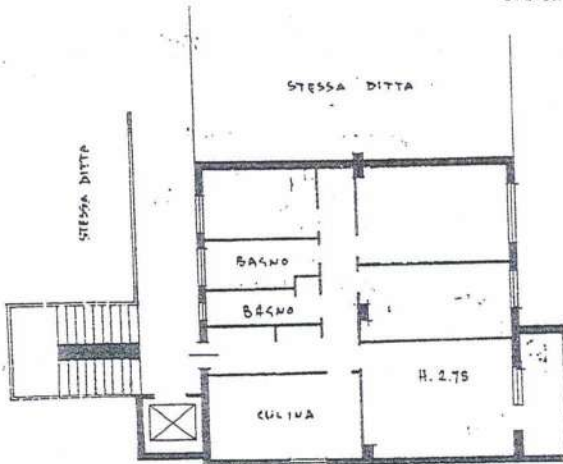

STESSA DITTA

ORIENTAMENTO

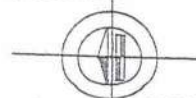

SCALA DI 1: 200

SPAZIO RISERVATO PER LE ANNOTAZIONI D'UFFICIO

DATA

PROT. N°

17 MAR. 1986

B/683

31  
del 5/6/86

Compilata

Scritto all'Albo dei GEOMETRI  
della Provincia di CAMPOBASSO

DATA 14 APRILE 1986

Firma:

DIREZIONE GENERALE DEL CATASTO E DEI SERVIZI TECNICI ERARIALI  
NUOVO CATASTO EDILIZIO URBANO

Lire  
100

(R. DECRETO-LEGGE 13 APRILE 1950, N. 652)

Via dell'immobile situato nel Comune di S. MARTINO IN E Via

alla dichiarazione presentata all'Ufficio Tecnico Erariale di CAMPOBASSO

7° APPARTAMENTO

PIANO QUARTO INT. 16

LOTTO 40

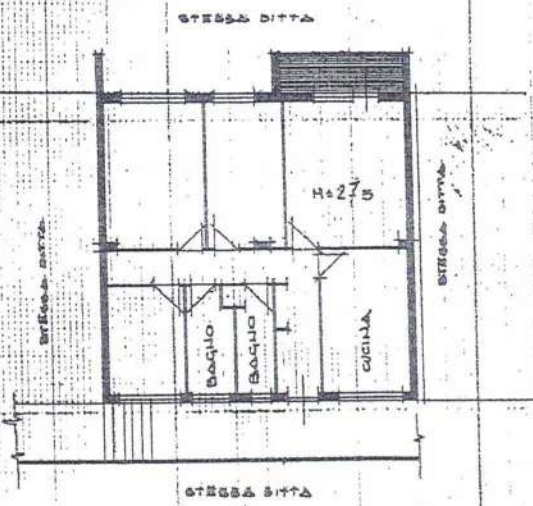

PIANO TERRA INT. V

ORIENTAMENTO



SCALA DI 1:200

SPAZIO RISERVATO PER LE ANNOTAZIONI D'UFFICIO

29 AGO. 1984

1246

Fg. 31 alleg.   
Mappale 454/49

Compilata da

Iscritto all'Albo de GEOMETRI  
della Provincia di CAMPOBASSO

DATA 25 MAR

Firma:





# NUOVO CATASTO EDILIZIO URBANO

(R. DECRETO-LEGGE 15 APRILE 1939, N. 662)

Lire 100

Planimetria dell'immobile situato nel Comune di S. MAETNO I.N.P. Via \_\_\_\_\_

Ditta \_\_\_\_\_

Allegata alla dichiarazione presentata all'Ufficio Tecnico Erariale di CAMPOBASSO

1° P.M. (Posto Macchine)

Lotto 41

PIANO TERRA INT. P20 H = 2.60

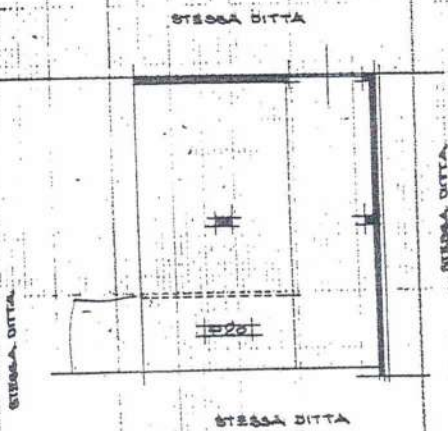

ORIENTAMENTO



SPAZIO RISERVATO PER LE ANNOTAZIONI D'UFFICIO

DATA 29 AGO. 1984  
PAG. No 1206

Fg. 31 alleg. 1  
Mappale 454/5

Compilata dal \_\_\_\_\_

Iscritto all'Albo de GEOMETRI  
della Provincia di CAMPOBASSO

DATA 3 MARZO 1984

Firma: \_\_\_\_\_



# NUOVO CATASTO EDILIZIO URBANO

(R. DECRETO-LEGGE 15 APRILE 1939, N. 662)

Località dell'immobile situato nel Comune di S. MARTINO I.N.P. Via \_\_\_\_\_

Legata alla dichiarazione presentata all'Ufficio Tecnico Erariale di CAMPOROSSO

20 P.M.

LOTTO  
42

l.m.a.

PIANO TERRA INT. P.19  
H=2.60

STESSA DITTA

STESSA DITTA

STESSA DITTA

STESSA DITTA

ORIENTAMENTO



SPAZIO RISERVATO PER LE ANNOTAZIONI D'UFFICIO

29 AGU. 1984

DATA PROT. No 1215

Fr. 31 alleg. \_\_\_\_\_  
Mappale 454/6

Compilata dal \_\_\_\_\_

Iscritto all'Albo de GEOMETRI  
della Provincia di CAMPOROSSO

DATA \_\_\_\_\_

Firma: \_\_\_\_\_



# NUOVO CATASTO EDILIZIO URBANO

(R. DECRETO LEGGE 13 APRILE 1939, N. 639)

Planimetria dell'immobile situato nel Comune di SMARTINO INR Via .....

Ditta [REDACTED]

Allegata alla dichiarazione presentata all'Ufficio Tecnico Erariale di CAMPOBASSO

3° P.H.

PIANO TERRA INT. P.12  
H=260

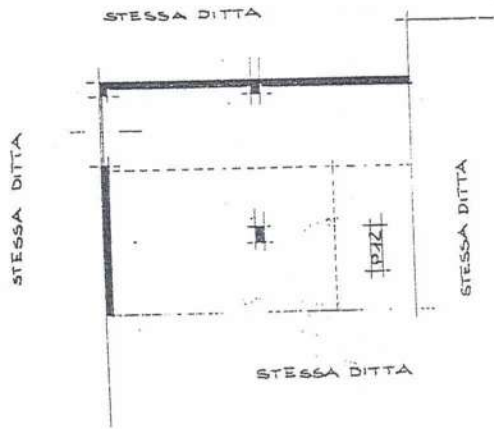

Lotto  
43

ORIENTAMENTO

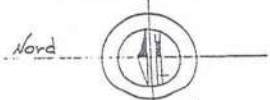

SCALA DI 1:200

SPAZIO RISERVATO PER LE ANNOTAZIONI D'UFFICIO

DATA  
PROT. N° 1265

454/12

Compilata da [REDACTED]

Iscritto all'Albo de GEOMETRI  
della Provincia di CAMPOBASSO

DATA 3 MAGGIO 1984

Firma: [REDACTED]

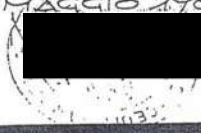

# NUOVO CATASTO EDILIZIO URBANO

100

DIREZIONE GENERALE DEL CATASTO E DEI SERVIZI TECNICI ERARIALI

(R. DECRETO-LEGGE 13 APRILE 1939, N. 652)

Geometria dell'immobile situato nel Comune di SMARTINO IN P. Via \_\_\_\_\_

Regata alla dichiarazione presentata all'Ufficio Tecnico Erariale di CAMPOBASSO

4° P.M.

PIANO TERRA INT. P.M.  
H=260

STESSA DITTA

STESSA DITTA

STESSA DITTA

STESSA DITTA

lotto  
44

ORIENTAMENTO



SCALA DI 1:200

SPAZIO RISERVATO PER LE ANNOTAZIONI D'UFFICIO

29 AGO. 1984

CATA  
PROT. N°  
1745  
fr

Fg. 31 alleg. \_\_\_\_\_  
Mappale 454/16

Compilata da \_\_\_\_\_

Iscritto all'Albo de GEOMETRI  
della Provincia di CAMPOBASSO

DATA SMARTINO IN P.

Firma: \_\_\_\_\_





# NUOVO CATASTO EDILIZIO URBANO

(R. DECRETO-LEGGE 13 APRILE 1939, N. 652)

Lire  
200

Planimetria dell'immobile situato nel Comune di S. MARTINO IN P. Via

Ditta

Allegata alla dichiarazione presentata all'Ufficio Tecnico Erariale di CAMPOBASSO

6° P.M



LOTTO  
45

ORIENTAMENTO



SCALA DI 1:200

SPAZIO RISERVATO PER LE ANNOTAZIONI D'UFFICIO

Compilata

DATA

17 APR. 1984

PROT. N°

B/683

31

Mappale

154/70

Iscritto all'Albo dei GEOMETRI della Provincia di CAMPOBASSO

DATA 14 APRILE 1984

Firma:





# DIREZIONE GENERALE DEL CATASTO E DEI SERVIZI TECNICI ERARIALI

## NUOVO CATASTO EDILIZIO URBANO

Lire 200

(R. DECRETO-LEGGE 13 APRILE 1939, N. 652)

Simmetria dell'immobile situato nel Comune di S. MARTINO IN F. Via \_\_\_\_\_

Legata alla dichiarazione presentata all'Ufficio Tecnico Erariale di CAMPOBASSO

7° P.M.

PIANO TERRA  
N = 260



LOTTO  
46

ORIENTAMENTO



SCALA DI 1:200

SPAZIO RISERVATO PER LE ANNOTAZIONI D'UFFICIO

CATA  
PROT. No

17 APR. 1986  
B/683

Fr. 31, allea. 454/72

Compilata dal \_\_\_\_\_

Iscritto all'Albo dei GEOMETRI  
della Provincia di CAMPOBASSO

DATA 14 APRILE 1986

Firma: \_\_\_\_\_



# NUOVO CATASTO EDILIZIO URBANO

(R. DECRETO-LEGGE 13 APRILE 1939, N. 652)

Planimetria dell'immobile situato nel Comune di S. MARTINO IN P. Via

Ditta [redacted]  
Allegata alla dichiarazione presentata all'Ufficio Tecnico Erariale di CAMPOBASSO

8° 21'

PIANO TERRA  
H= 260



LOTTO 47

LOTTO 47

ORIENTAMENTO



SCALA DI 1:250

SPAZIO RISERVATO PER LE ANNOTAZIONI D'UFFICIO

DATA  
PROT. N°

17 APR. 1986

B/683

Fr. 31 alleg. 454/43  
M. C. P. U. E.

Compilata dal [redacted]

Iscritto all'Albo dei GEOMETRI  
della Provincia di CAMPOBASSO

DATA 14 APRILE 1986

Firma: [redacted]



Lire 200

# NUOVO CATASTO EDILIZIO URBANO

(R. DECRETO-LEGGE 13 APRILE 1939, N. 652)

Planimetria dell'immobile situato nel Comune di S. MARTINO IN R Via

Ditta [REDACTED]

Allegata alla dichiarazione presentata all'Ufficio Tecnico Erariale di CAMPOBASSO

9° P.H.

PIANO TERRA  
H = 260



lotto  
48

ORIENTAMENTO



Scala di 1:500

SPAZIO RISERVATO PER LE ANNOTAZIONI D'UFFICIO

Compilata da [REDACTED]

DATA 17 APR. 1986  
 PROT. N° B/683  
 [Signature]

Pr. 31 riles. 454/45  
 [Signature]

Iscritto all'Albo dei GEOMETRI  
 della Provincia di CAMPOBASSO  
 DATA 14 APRILE 1986  
 Firma: [REDACTED]



# NUOVO CATASTO EDILIZIO URBANO

(R. DECRETO-LEGGE 13 APRILE 1930, N. 652)

Planimetria dell'immobile situato nel Comune di S. MARTINO IN P. Via \_\_\_\_\_

Allegata alla dichiarazione presentata all'Ufficio Tecnico Erariale di CAMPOBASSO

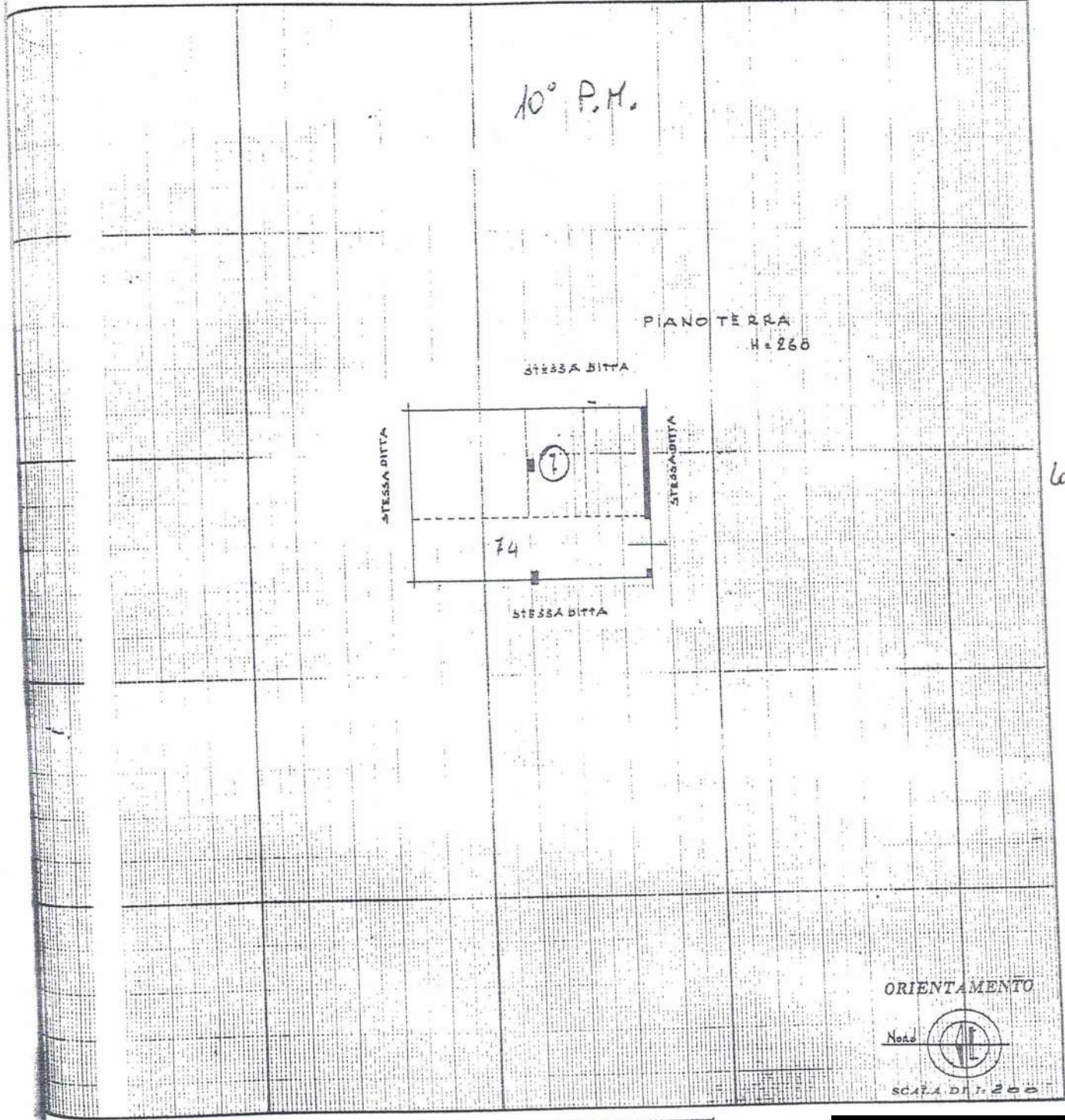

lotto  
49

lotto 48

SPAZIO RISERVATO PER LE ANNOTAZIONI D'UFFICIO

DATA 17 APR. 1986

PROT. N° B/683

Fg. 31 alleg. H54 77  
Mappale

Completata da \_\_\_\_\_

Iscritto all'Albo dei GEOMETRI  
della Provincia di CAMPOBASSO

DATA 14 APRILE 1986

Firma: \_\_\_\_\_

UFFICIO TECNICO ERARIALE  
*[Signature]*



# NUOVO CATASTO EDILIZIO URBANO

(R. DECRETO-LEGGE 13 APRILE 1939, N. 652)

Planimetria dell'immobile situato nel Comune di S. MARTINO I.N.P. Via \_\_\_\_\_

Ditta \_\_\_\_\_

Allegata alla dichiarazione presentata all'Ufficio Tecnico Erariale di CAMPOBASSO

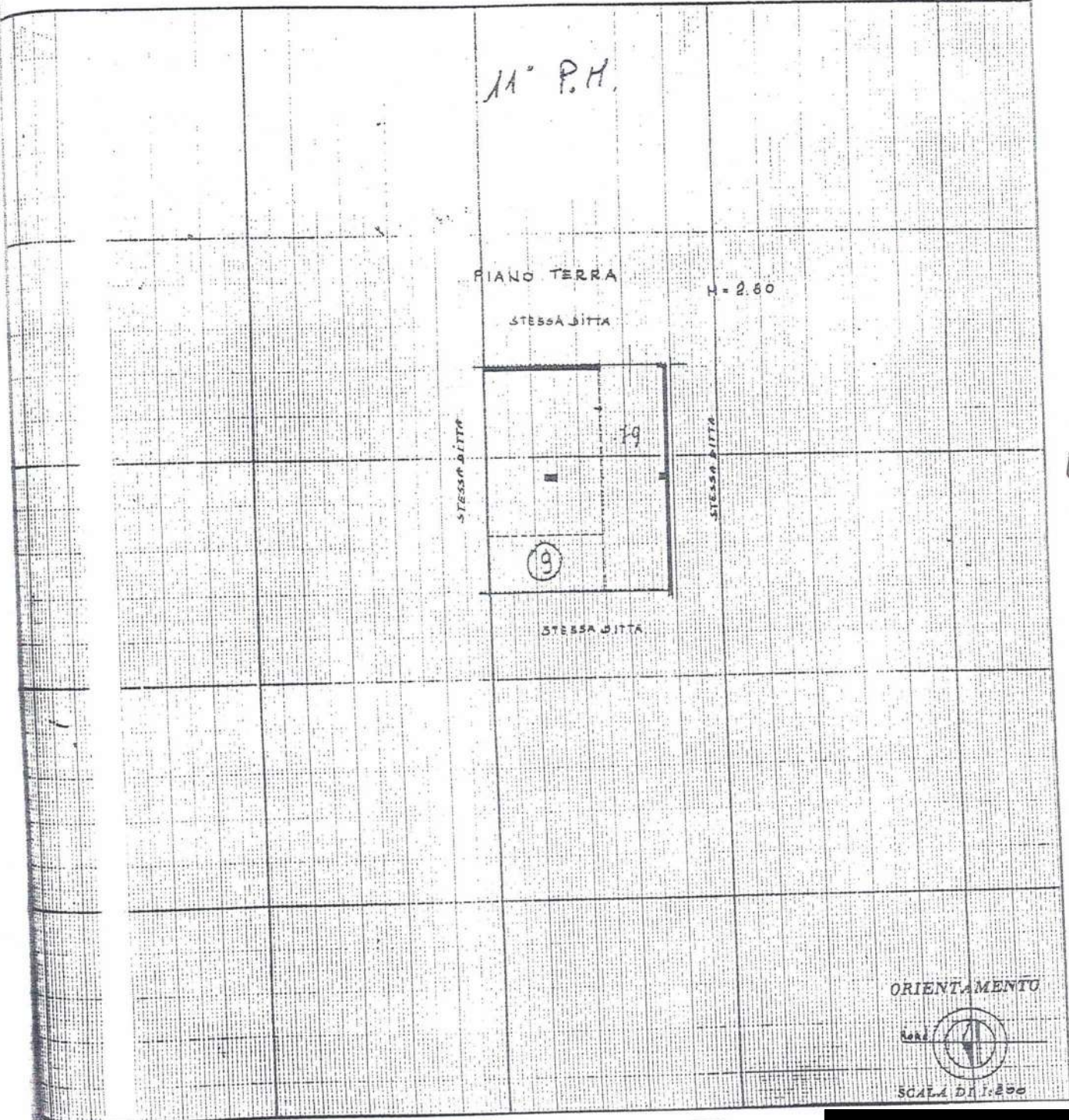

SPAZIO RISERVATO PER LE ANNOTAZIONI D'UFFICIO

DATA  
PROT. N° 17 APR. 1986

B/683

Fg. 31 alleg. 454/80  
Mappale

Compilata da \_\_\_\_\_

Iscritto all'Albo dei GEOMETRI  
della Provincia di CAMPOBASSO

DATA 14 APRILE 1986

Firma: \_\_\_\_\_



MINISTERO DELLE FINANZE

DIREZIONE GENERALE DEL CATASTO E DEI SERVIZI TECNICI ERARIALI

Lire 200

# NUOVO CATASTO EDILIZIO URBANO

(R. DECRETO-LEGGE 13 APRILE 1939, N. 652)

Planimetria dell'immobile situato nel Comune di S. MARTINO IN P. Via

Ditta [REDACTED]

Allegata alla dichiarazione presentata all'Ufficio Tecnico Erariale di CAMPOBASSO

12° P.H.

PIANO TERRA

H = 2.60

STESSA DITTA

STESSA DITTA

STESSA DITTA

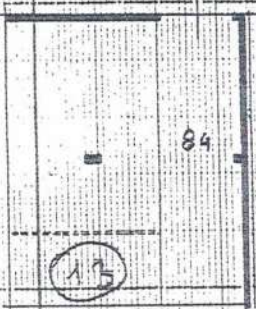

STESSA DITTA

LOTTO 5.1

ORIENTAMENTO



SCALA DI 1:200

SPAZIO RISERVATO PER LE ANNOTAZIONI D'UFFICIO

DATA  
PROT. N°

17 APR. 1986

B/683

Fr. 31  
Mappale

alleg. 154/85

Compilata dal [REDACTED]

Iscritto all'Albo dei GEOMETRI della Provincia di CAMPOBASSO

DATA 14 APRILE 1986

Firma: [REDACTED]