

LOCALITA'

**COMUNE DI BASSANO ROMANO**

**Provincia di Viterbo**

**immobile in Bassano Romano - foglio 7 p.IIa 260 sub 3**

COMMITTENTE

**Tribunale di Viterbo**

CTUù

**arch. Sergio Ferrante**

OGGETTO

**documentazione fotografica  
in data 10.01.19**

REVISIONE	ELABORATO	DATA
	<b>allegato "t"</b>	<b>10.01.19</b>





**vista esterna da nord**



**vista esterna da est**

**vista esterna da ovest**



**vista esterna da est - dettaglio**





**l'ingresso all'appartamento dall'interno**



**l'ingresso allo stabile**

**soggiorno**

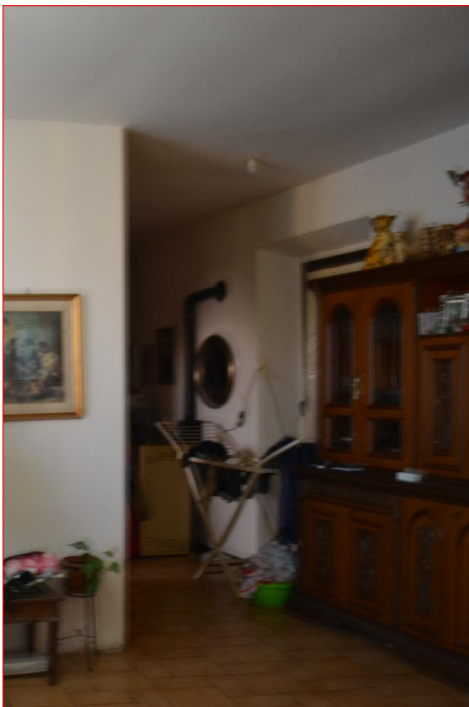

**zona pranzo**



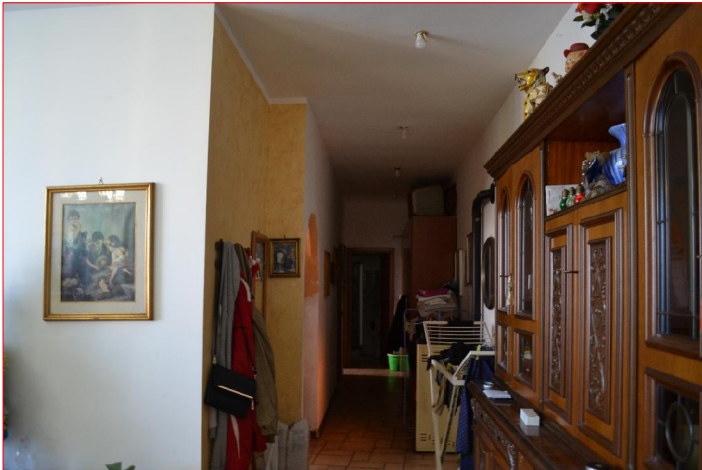

**corridoio**



**l'ingresso allo stabile**

**soggiorno**

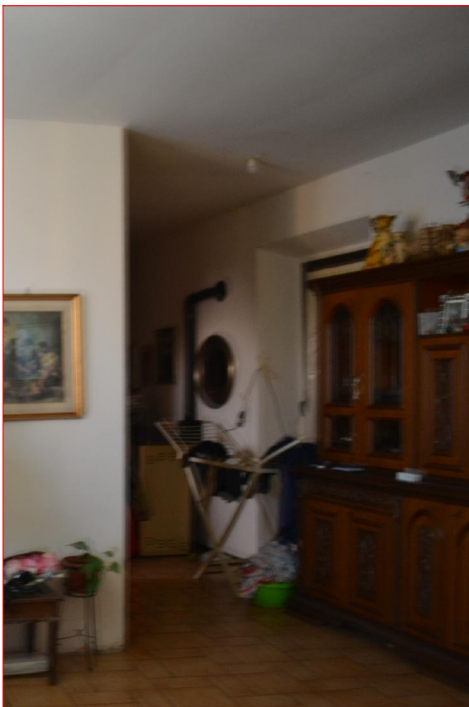

**cucina**





**camera 1**



**dettaglio serramento soggiorno**

**bagno**

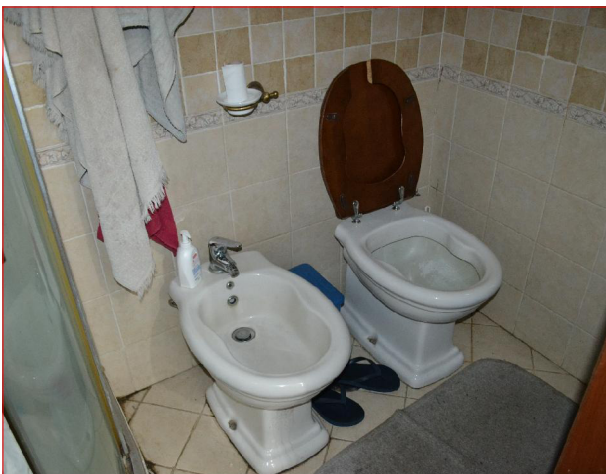

**camera 2**

