

**Agenzia delle Entrate
CATASTO FABBRICATI
Ufficio Provinciale di
Varese**

Dichiarazione protocollo n. VA0104031 del 10/05/2024

Comune di Varese

Via Maria Virginia Staurenghi

civ. 28

Identificativi Catastali:

Sezione: VA

Foglio: 11

Particella: 7236

Subalterno: 510

Compilata da:

Iscritto all'albo:
Geometri

Prov. Varese

N.

Planimetria

Scheda n. 1

Scala 1:200

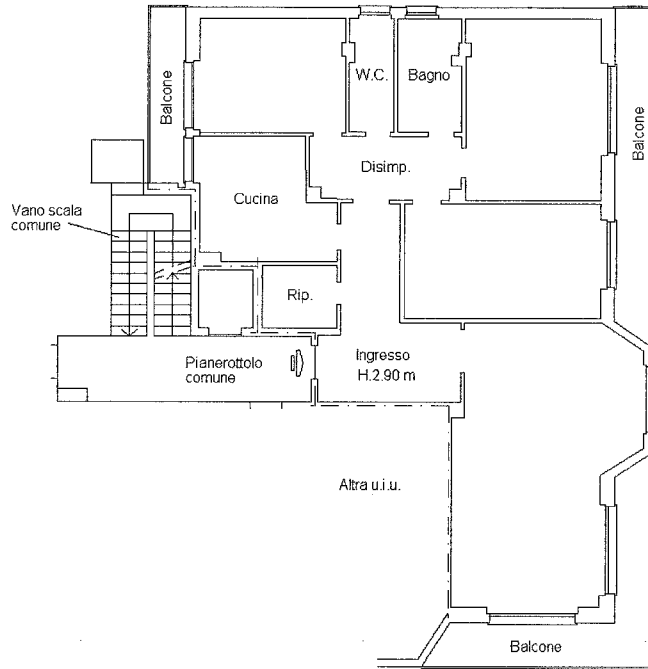

Via Maria Virginia Staurenghi

PIANO TERZO

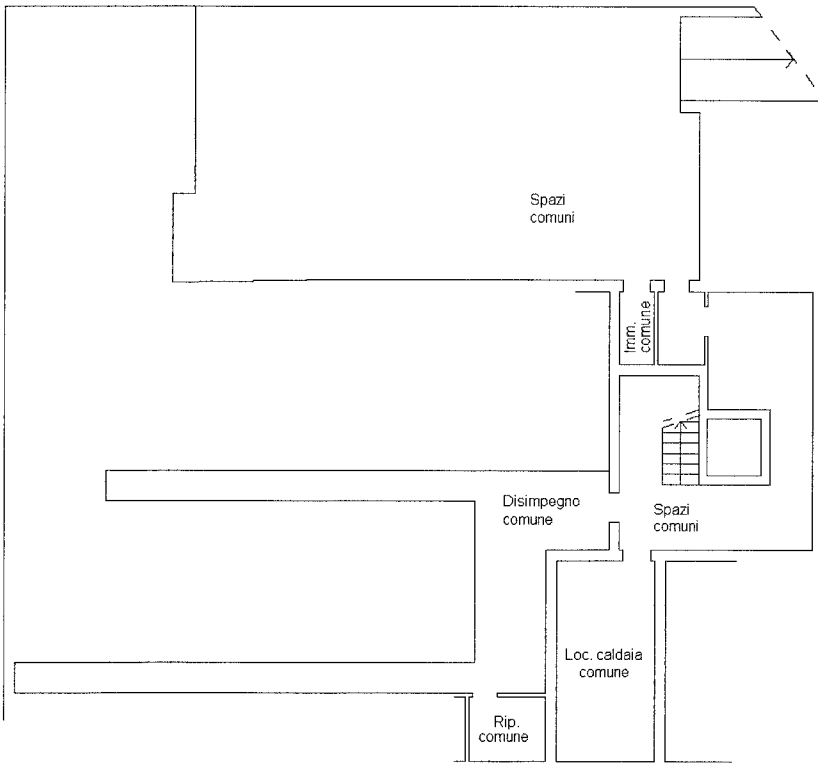

PIANO PRIMO SOTTOSTRADA

NORD



Ultima planimetria in atti

Data: 10/12/2024 - n. T362580 - Richiedente:

Totale schede: 1 - Formato di acquisizione: A4(210x297) - Formato stampa richiesto: A4(210x297)

Agenzia delle Entrate
CATASTO FABBRICATI
Ufficio Provinciale di
Varese

Dichiarazione protocollo n. VA0104031 del 10/05/2024

Comune di Varese

Via Maria Virginia Staurenghi

civ. 28

Identificativi Catastali:

Sezione: VA

Foglio: 11

Particella: 7236

Subalterno: 511

Compilata da:

iscritto all'albo:
Geometri

Prov. Varese

Planimetria

Scheda n. 1

Scala 1:200

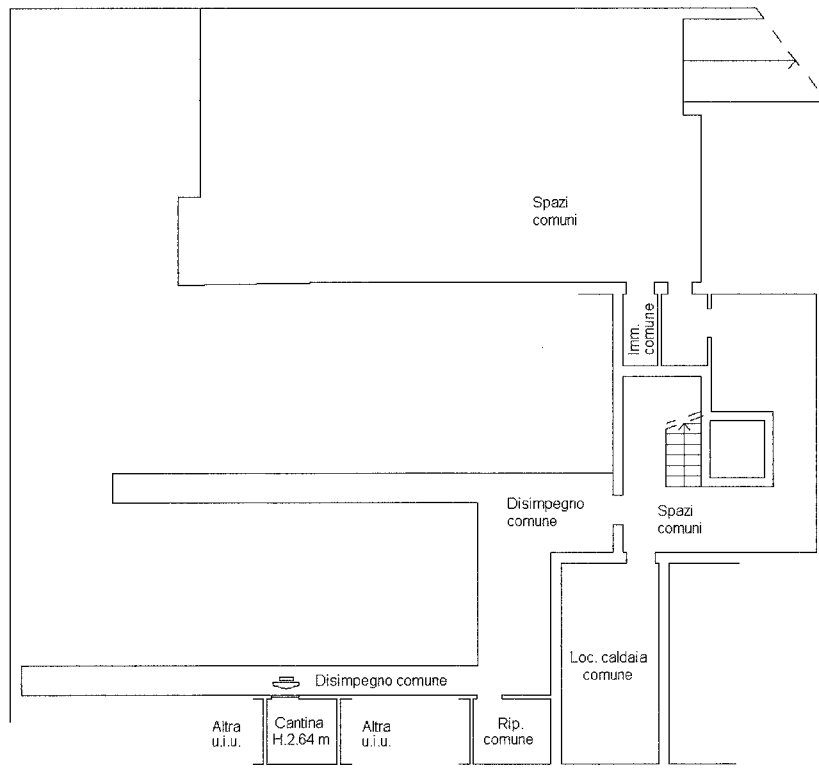

PIANO PRIMO SOTTOSTRADA

Ultima planimetria in atti

Data: 10/12/2024 - n. T362583 - Richiede

Totale schede: 1 - Formato di acquisizione: A4(210x297) - Formato stampa richiesto: A4(210x297)



Catasto dei Fabbricati - Situazione al 10/12/2024 - Comune di VARESE(L682) - < Sez. urbana VA - Foglio 11 - Particella 7236 - Subalterno 511 >
VIA MARIA VIRGINIA STAURENGHI n. 28 Piano S1

Agenzia delle Entrate
CATASTO FABBRICATI
Ufficio Provinciale di
Varese

Dichiarazione protocollo n. VA0108276 del 16/05/2024

Comune di Varese

Via Maria Virginia Staurenghi

civ. 28

Identificativi Catastali:

Sezione: VA

Foglio: 11

Particella: 7236

Subalterno: 28

Compilata da:

Iscritto all'albo:
Geometri

Prov. Varese

Planimetria

Scheda n. 1

Scala 1:200

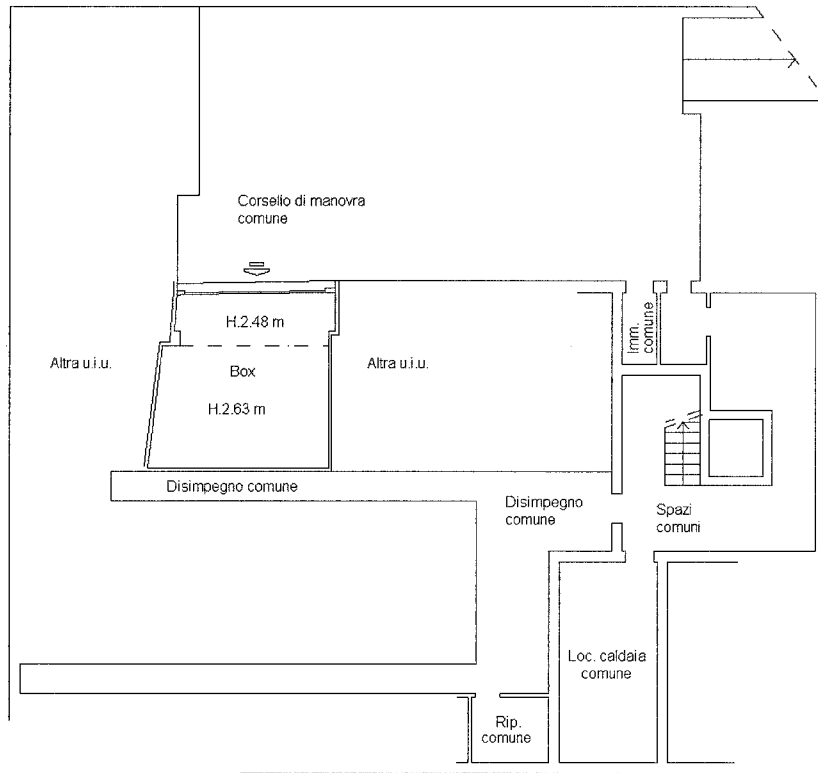

PIANO PRIMO SOTTOSTRADA

Ultima planimetria in atti

Data: 10/12/2024 - n. T362584 - Richiedente

Totale schede: 1 - Formato di acquisizione: A4(210x297) - Formato stampa richiesto: A4(210x297)

NORD



Catasto dei Fabbricati - Situazione al 10/12/2024 - Comune di VARESE(L682) - < Sez. urbana VA - Foglio 11 - Particella 7236 - Subalterno 28 >
VIA MARIA VIRGINIA STAURENGHI n. 28 Piano S1