

ALLEGATO B
VISURA CATASTALE

CORPO A
Comune di Barga
Catasto Fabbricati
Foglio 28 mappale 419 sub.3

Data: 26/01/2023 - n. T454826 - Richiedente: BLOTZDCTA55A457F

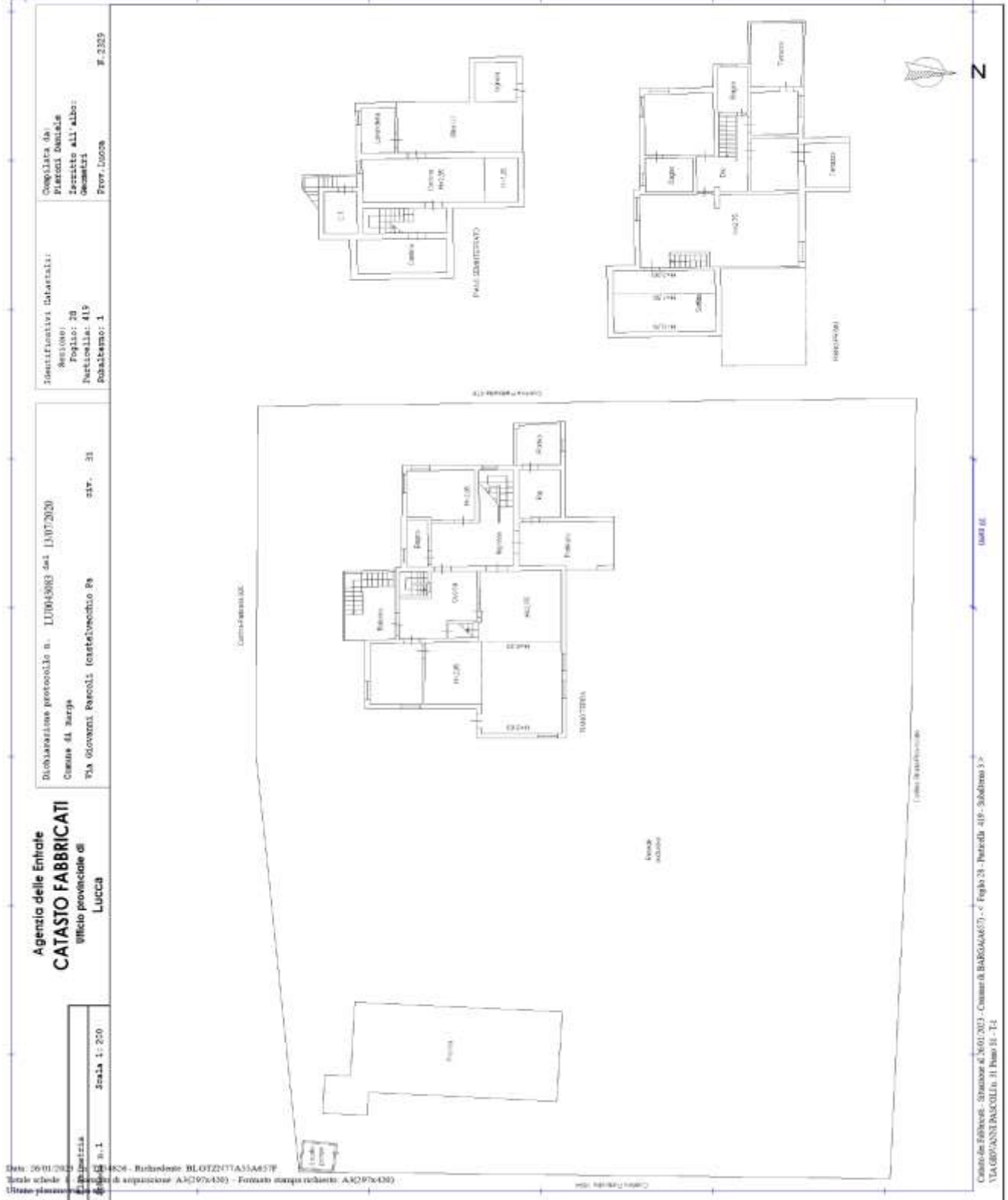

Data: 26/01/2023 - n. T454826 - Richiedente: BLOTZDCTA55A457F
 Totale schede: 1
 Foglio di assegnazione: A3(257x430) - Formato stampa richiesto: A3(297x420)

Catasto Fabbricati - Situazione al 26/01/2023 - Comune di BARGA (AO57) - c. Foglio 28 - Particella 419 - Subalterno 3 -
 VIA GIOVANNI PASCOLI n. 11 piano 11 - T4

CORPO B

Comune di Barga

Catasto Fabbricati

Foglio 28 mappale 419 sub.2

Data presentazione: 19/11/1981 - Data: 26/01/2003 - n. 745423 - Richiedente: BELGIZIOTTASIA657F

MINISTERO DELLE FINANZE
E. - Cir. n. 1 - 818



MINISTERO DELLE FINANZE

DIREZIONE GENERALE DEL CATASTO E DEI SERVIZI TECNICI ERARIALI

NUOVO CATASTO EDILIZIO URBANO

(E. - Cir. n. 1 - 818)

Planimetria dell'immobile situato nel Comune di **BARGA**

Via Castelvocchio Pascoli

Ditta

Allegata alla dichiarazione presentata all'Ufficio Tecnico Erariale di **LUCCA**

Mod. B (Nuovo Catasto Edilizio Urbano)

Lire
50

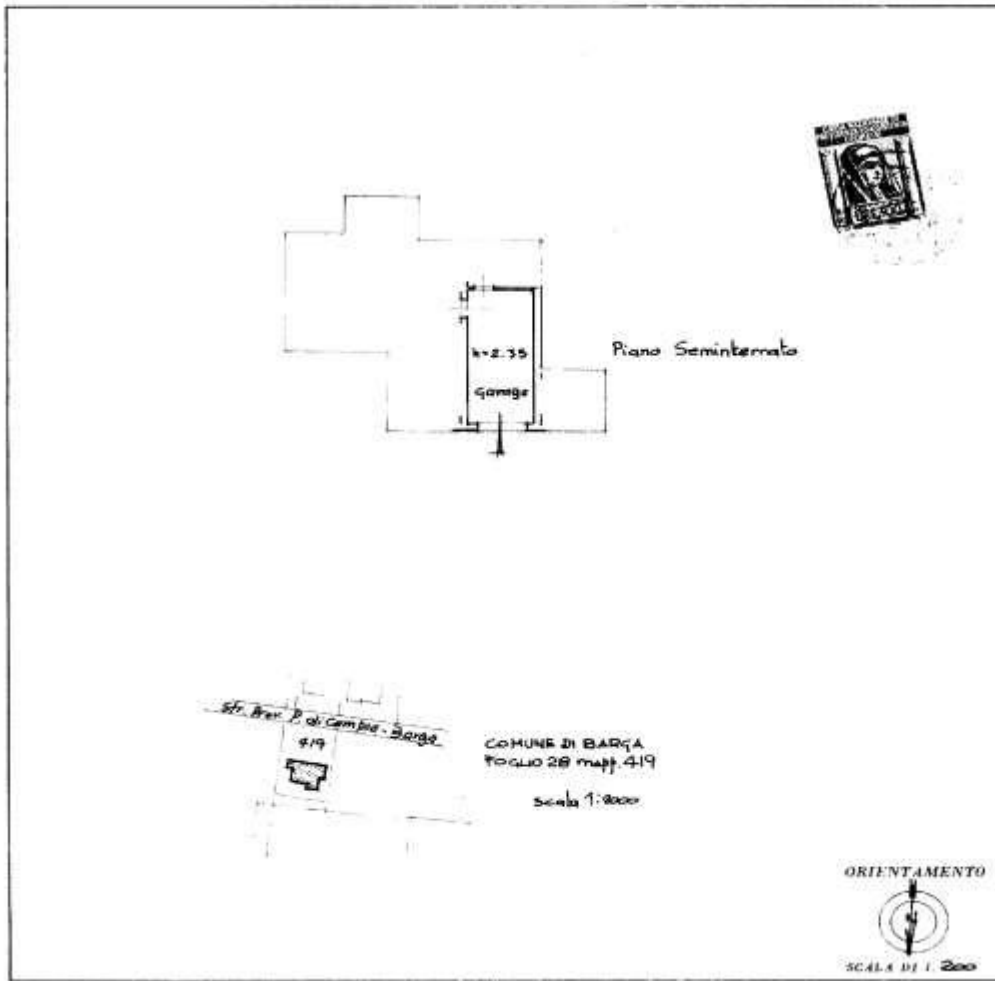

ORIENTAMENTO

SCALA DI 1:200

SPAZIO RISERVATO PER LE ASSOCIAZIONI D'UFFICIO	
DATA 19/11/1981	PB 1178
PROT. N° 1112	

Completata dal Geometa
ARRIGHI SEURO

Inscritto all'Albo dei Geometri
della Provincia di Lucca
n. 5-11-1981

Firma: _____