



N=91700

E=21800

Firmato Da: DELFINO PAOLO

Comune: (PR) BORGO VAL DI TARO Scala originale: 1:2000 Dimensione cornice: 534.000 x 378.000 metri Profilo pratica T10402/2024 Foglio: 88

26-Mar-2024 6.24.59

1 Particella: 255

## Catasto fabbricati Visura storica per immobile

Situazione degli atti informatizzati dall'impianto meccanografico al 26/03/2024



Immobile di catasto fabbricati



Causali di aggiornamento ed annotazioni

Informazioni riportate negli atti del catasto al 26/03/2024

Dati identificativi: Comune di BORGIO VAL DI TARO (B042) (PR)

Foglio 88 Particella 255

Particelle corrispondenti al catasto terreni  
Comune di BORGIO VAL DI TARO (B042) (PR)  
Foglio 88 Particella 255

Classamento:

Rendita: Euro 9.086,00

Categoria D/7<sup>a</sup>)

Foglio 88 Particella 255

Indirizzo: VIA PRIMO MAGGIO n. 31 Piano 1

### > Intestati catastali

sede in MILANO (MI)

Diritto di: Proprietà per 1/1

### > Dati identificativi

📅 dal 06/02/2002

Immobile attuale

Comune di BORGIO VAL DI TARO (B042) (PR)

Foglio 88 Particella 255

COSTITUZIONE del 06/02/2002 Pratica n. 23635 in  
atti dal 06/02/2002 COSTITUZIONE (n. 237.1/2002)

### > Indirizzo

📅 dal 06/02/2002 al 02/10/2002

Immobile attuale

Comune di BORGIO VAL DI TARO (B042) (PR)

Foglio 88 Particella 255

VIA P.BRINDANI Piano 1

COSTITUZIONE del 06/02/2002 Pratica n. 23635 in  
atti dal 06/02/2002 COSTITUZIONE (n. 237.1/2002)



Direzione Provinciale di Parma  
Ufficio Provinciale - Territorio  
Servizi Catastali

📅 dal 02/10/2002 al 04/02/2021  
Immobile attuale  
Comune di BORGIO VAL DI TARO (B042) (PR)  
Foglio 88 Particella 255  
VIA PRIMO BRINDANI Piano 1

VARIAZIONE TOPONOMASTICA del 02/10/2002  
Pratica n. 224701 in atti dal 02/10/2002 VARIAZIONE  
DI TOPONOMASTICA (n. 54190.1/2002)

📅 dal 04/02/2021  
Immobile attuale  
Comune di BORGIO VAL DI TARO (B042) (PR)  
Foglio 88 Particella 255  
VIA PRIMO MAGGIO n. 31 Piano 1

VARIAZIONE TOPONOMASTICA del 04/02/2021  
Pratica n. PR0007850 in atti dal 04/02/2021  
VARIAZIONE TOPONOMASTICA D'UFFICIO (n.  
3653.1/2021)

## > Dati di classamento

📅 dal 06/02/2002 al 31/01/2003  
Immobile attuale  
Comune di BORGIO VAL DI TARO (B042) (PR)  
Foglio 88 Particella 255  
Rendita: Euro 9.086,00  
Categoria D/7<sup>a</sup>

COSTITUZIONE del 06/02/2002 Pratica n. 23635 in  
atti dal 06/02/2002 COSTITUZIONE (n. 237.1/2002)

Annotazioni: classamento e rendita proposti (d.m.  
701/94)

📅 dal 31/01/2003  
Immobile attuale  
Comune di BORGIO VAL DI TARO (B042) (PR)  
Foglio 88 Particella 255  
Rendita: Euro 9.086,00  
Categoria D/7<sup>a</sup>

VARIAZIONE del 06/02/2002 Pratica n. 00023635 in  
atti dal 31/01/2003 CONF.CLAS.PROP.ACC.27.01.03-  
A/1993 (n. 4987.1/2003)

## > Storia degli intestati dell'immobile

**Dati identificativi:** Immobile attuale - Comune di BORGIO VAL DI TARO (B042)(PR) Foglio 88 Particella 255

██  
sede in PARMA (PR)

📅 dal 06/02/2002 al 09/10/2014  
Diritto di: Proprieta' per 100/100 (deriva dall'atto 1)

██  
sede in MILANO (MI)

📅 dal 09/10/2014 al 20/12/2017  
Diritto di: Proprieta' per 1/1 (deriva dall'atto 2)

██  
sede in MILANO (MI)

1. COSTITUZIONE del 06/02/2002 Pratica n. 23635 in  
atti dal 06/02/2002 COSTITUZIONE (n. 237.1/2002)

2. Atto del 09/10/2014 Pubblico ufficiale ██████████  
██████████ Sede BORGIO VAL DI TARO (PR) Repertorio  
n. 21445 - TRASFORMAZIONE DI SOCIETA' Nota  
presentata con Modello Unico n. 13774.1/2014 Reparto  
PI di PARMA in atti dal 06/11/2014

3. Atto del 20/12/2017 Pubblico ufficiale ██████████  
██████████ Sede MILANO (MI) Repertorio n. 9002 -  
██████████ Nota presentata con  
Modello Unico n. 573.1/2018 Reparto PI di PARMA in  
atti dal 15/01/2018



Direzione Provinciale di Parma  
Ufficio Provinciale - Territorio  
Servizi Catastali

Data: 26/03/2024  
Ora: 06:22:30  
Numero Pratica: T10297/2024  
Pag: 3 - Fine

📅 dal 20/12/2017 al 08/04/2022  
Diritto di: Proprieta' per 1/1 (deriva dall'atto 3)

[REDACTED]  
sede in MILANO (MI)

📅 dal 08/04/2022  
Diritto di: Proprieta' per 1/1 (deriva dall'atto 4)

4 Atto del 08/04/2022 Pubblico ufficiale  
[REDACTED] Sede CALTAGIRONE  
(CT) Repertorio n. 22172 - [REDACTED]  
[REDACTED] Nota presentata con Modello Unico n.  
7191.1/2022 Reparto PI di PARMA in atti dal 06/05/2022

---

Visura telematica

Tributi speciali: Euro 0,90

---

#### Legenda

a) D/7: Fabbricati costruiti o adattati per speciali esigenze di una attivita` industriale e non suscettibili di destinazione diversa senza radicali trasformazioni



Agenzia del Territorio  
**CATASTO FABBRICATI**  
Ufficio provinciale di  
Parma

Dichiarazione protocollo n. 000023635 del 06/02/2002  
Planimetria di u.i.u. in Comune di Borgo Val Di Taro  
Via P.brindani civ.

Identificativi Catastali:  
Sezione:  
Foglio: 88  
Particella: 255  
Subalterno:

Scheda n. 1  
Scala 1: 200

Ultima planimetria in atti

Data: 26/03/2024 - n. T10643 - Richiedente: [REDACTED]  
Totale schede: 1 - Formato di acquisizione: A3(297x420) - Formato stampa richiesto: A4(210x297)

COMUNE DI ~~BORGO~~  
Planimetria ~~catastale~~  
Foglio n° 88 Mapp. ~~B~~

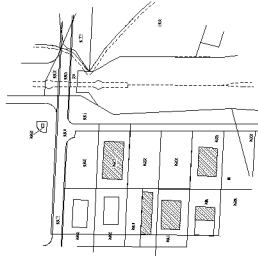

PIANTA PIANO PRMO

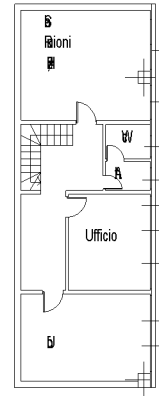

PIANTA PIANO TBRA

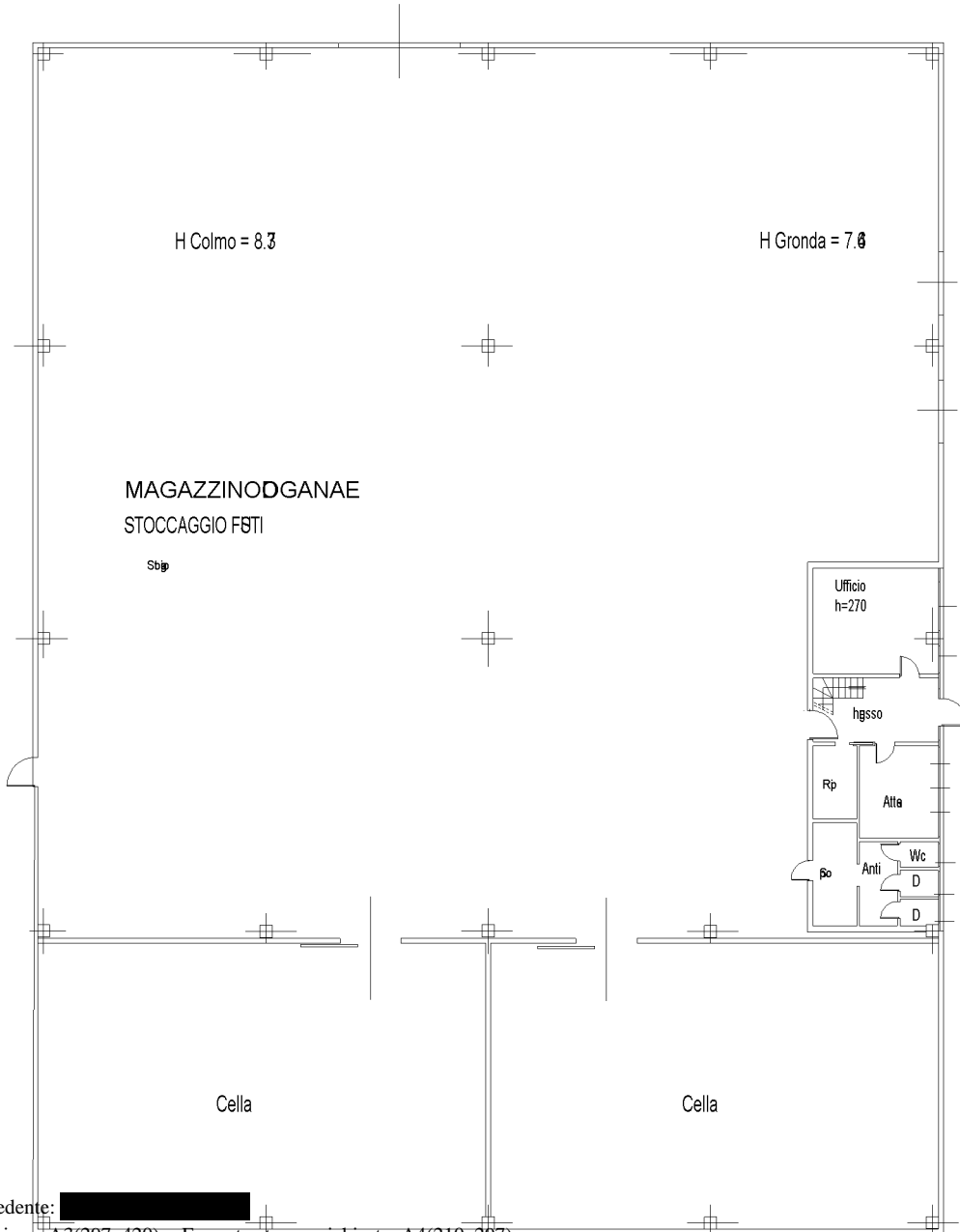

PIANTA PIANO PRIMO

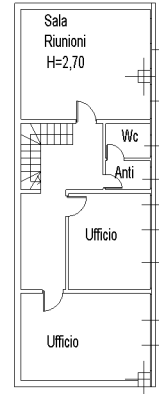
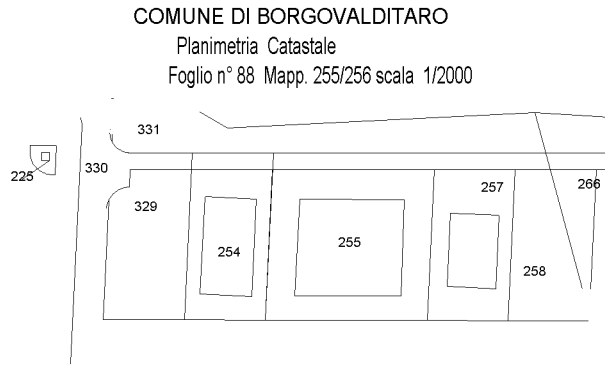

PIANTA PIANO TERRA

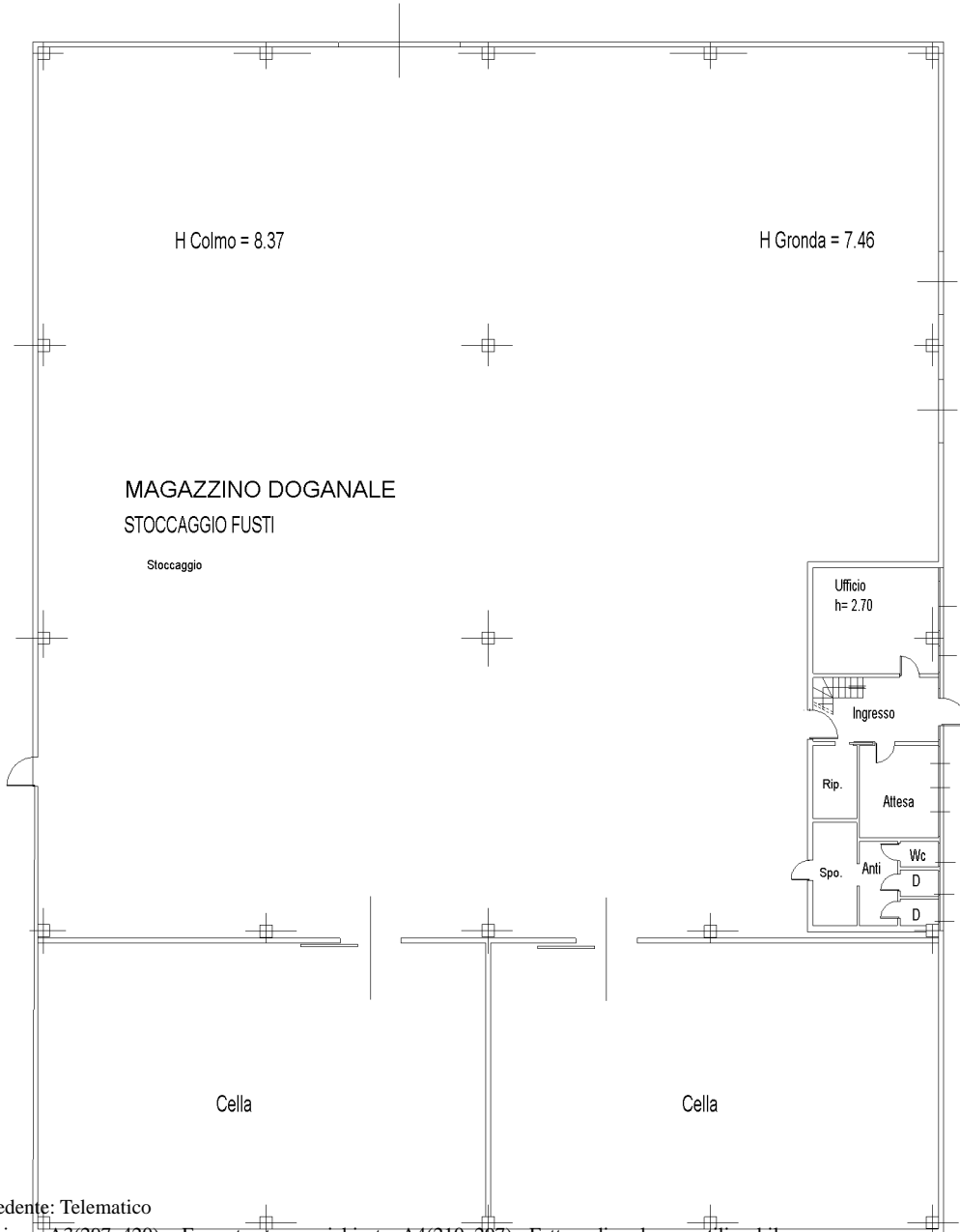

ELABORATO PLANIMETRICO

Comune di Borgo Val Di Taro

Dimostrazione grafica dei subalberni

Sezione:

Fogli : 88

Particella: 255

Prontuario n. 06/02/2002 del

Tipo Mappale n. 162 del 15/01/2002 Scala 1 : 200

Agenzia del Territorio  
**CATASTO FABBRICATI**  
Ufficio provinciale di Parma

Ultima planimetria in atti

## ACCERTAMENTO DELLA PROPRIETÀ IMMOBILIARE URBANA ELENCO DEI SUBALTERNI ASSEGNATI

Comune BORGIO VAL DI TARO	Sezione	Foglio 88	Particella 255	Tipo mappale	del:
------------------------------	---------	--------------	-------------------	--------------	------

Sub	UBICAZIONE via/piazza	n.civ	Piani	Scala	Int	DESCRIZIONE
	VIA PRIMO MAGGIO	31	1			FABBRICATI COSTRUITI O ADATTATI PER SPECIALI ESIGENZE DI UNA ATTIVITA' INDUSTRIALE E NON SUSCETTIBILI DI DESTINAZIONE DIVERSA SENZA RADICALI TRASFORMAZIONI

Visura telematica

