



N=25300

E=22000

1 Particella: 560

Comune: (PN) PINZANO AL TAGLIAMENTO Scala originale: 1:1000  
Foglio: 7 All: A Dimensione cornice: 267.000 x 189.000 metri

Protocollo pratica T92598/2024

24-Lug-2024 10:46:17

MODULARIO  
F. rig. rend. - 497



MINISTERO DELLE FINANZE

DIREZIONE GENERALE DEL CATASTO E DEI SERVIZI TECNICI ERARIALI

# NUOVO CATASTO EDILIZIO URBANO

(R. DECRETO-LEGGE 13 APRILE 1939, N. 652)

MOD. B (Nuovo Catasto Edilizio Urbano)

Lire  
50

Planimetria dell'immobile situato nel Comune di PINZANO AL TAG.to Via Principe Umberto

Ditta SCATTON Nella nata a Pinzano al T. il 04/09/1927 Proprietaria.

Allegata alla dichiarazione presentata all'Ufficio Tecnico Erariale di BORDENONE.

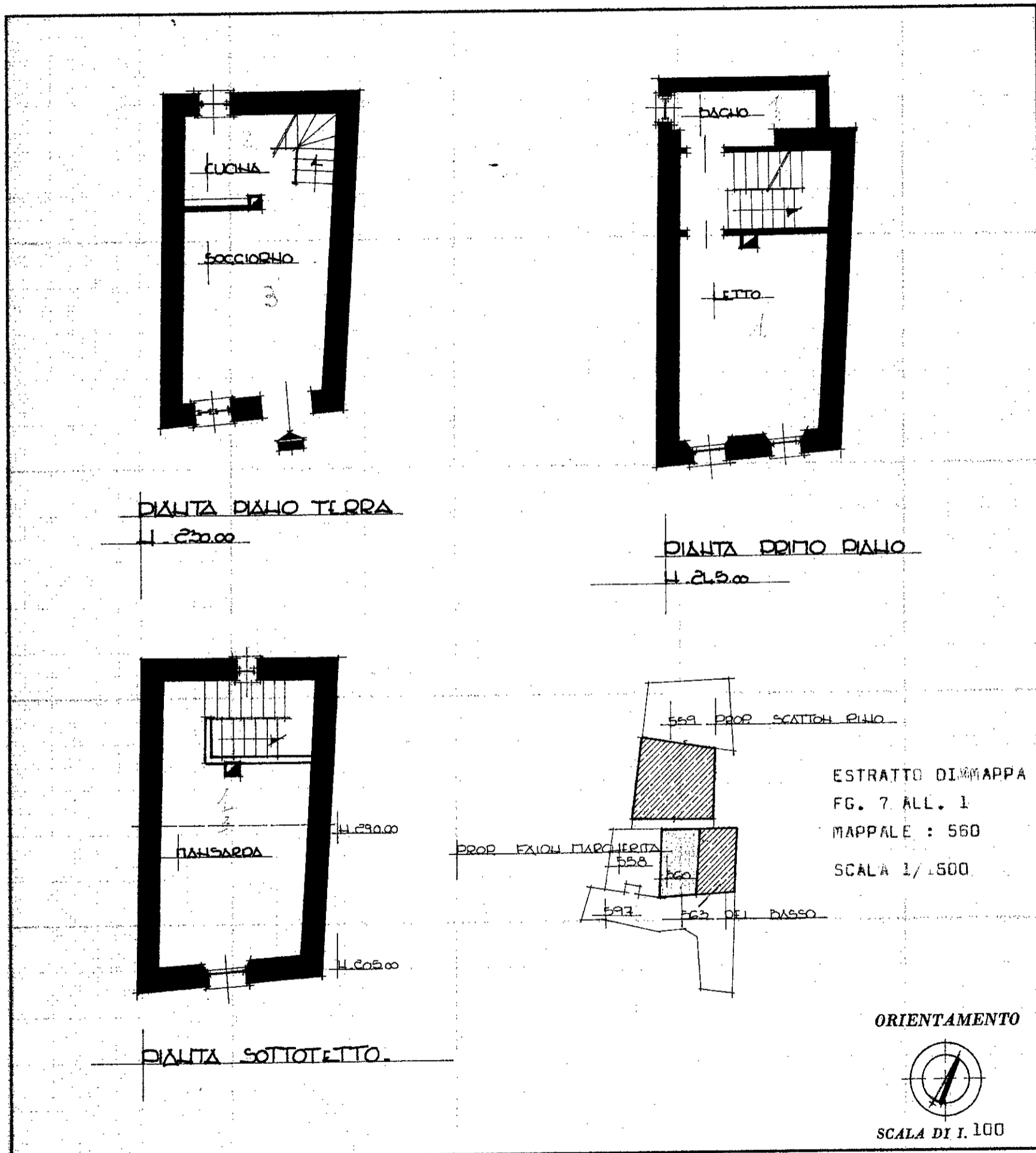

SPAZIO RISERVATO PER LE ANNOTAZIONI D'UFFICIO	
DATA	24 DIC. 1985
PROT. N°	2514 B
FG. 7 ALL. 1 - MAPP. 560	

Compilata dal Per. Ed. Italo CHIEU  
(Titolo, nome e cognome del tecnico)

Iscritto all'Albo dei PER. INDUS.  
della Provincia di BORDENONE

DATA 20 MAR 1986

Firma: *[Signature]*