

* Scala originale non disponibile. *

MODULO
A. 19 mod. - 497MINISTERO DELLE FINANZE
DIREZIONE GENERALE DEL CATASTO E DEI SERVIZI TECNICI ERARIALI

Mod. B (Nuovo Catasto Edilizio Urbano)

Lire
150

NUOVO CATASTO EDILIZIO URBANO

(R. DECRETO-LEGGE 11 APRILE 1968, N. 460)

Planimetria dell'immobile situato nel Comune di Rocca Priora Via delle Canepine n° 4Disegnata alla dichiarazione presentata all'Ufficio Tecnico Erariale di Roma

PIANO TERRA

H = 2.80

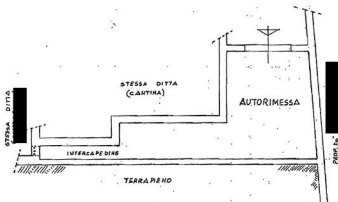

FG. B n° 557 sub 3

ORIENTAMENTO



SCALA DI 1:1

SPAZIO RISERVATO PER LE ANNOTAZIONI D'UFFICIO

DATA
PROF. N°Compilata dal Geom. Giuseppe Vinci
(Titolo, nome e cognome del Geometa)Iscritta all'Albo dei Geometri
della Provincia di RomaDATA 1/3/1985Firma: Giuseppe Vinci