



MINISTERO DELLE FINANZE
DIREZIONE GENERALE DEL CATASTO E DEI SERVIZI TECNICI ERARIALI

Lire 100

NUOVO CATASTO EDILIZIO URBANO

(M. D. 20080 L. 2008 11 APRILE 1999, N. 441)

Planimetria dell'immobile situato nel Comune di CASAL DI PRINCIPALE Via PETRARCA s. 19

Ditta

Allegata alla dichiarazione presentata all'Ufficio Tecnico Erariale di CASERTA

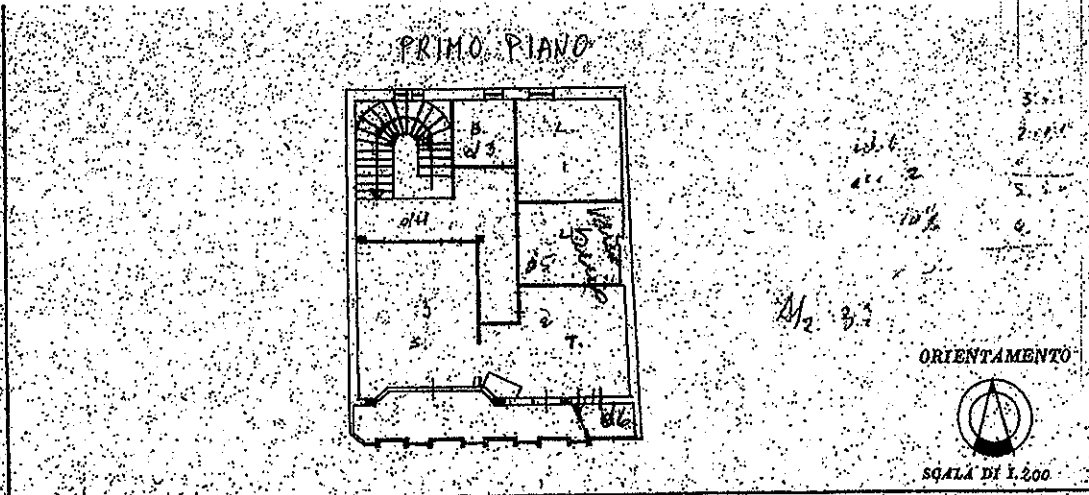
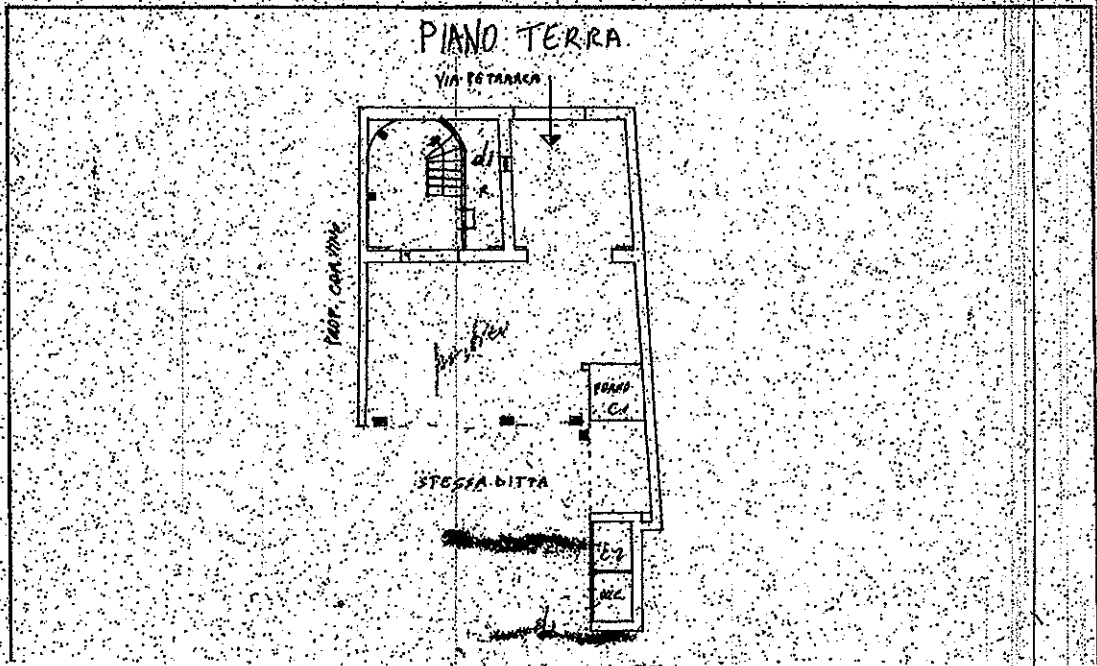

SPAZIO RISERVATO PER LE ANNOTAZIONI D'UFFICIO

DATA

PROT. N° *1030/A*

Foglio 14

Sub. 1

17

306

1

Compilata dal GEOMETRA

Iscritto all'Albo dei geometri della Provincia di CASERTA

DATA

Firma