

**Agenzia del Territorio
CATASTO FABBRICATI
Ufficio Provinciale di
Vercelli**

Dichiarazione protocollo n. VC0018895 del 12/02/2010

Planimetria di u.i.u. in Comune di Vercelli

Via Bezzecca

civ. 10

Identificativi Catastali:

Sezione:

Foglio: 91

Particella: 171

Subalterno: 2

Compilata da:

Bazzano Mario

Iscritto all'albo:

Geometri

Prov. Vercelli

N. 1161

Scheda n. 1

Scala 1:200



PIANO PRIMO H: 2.70m

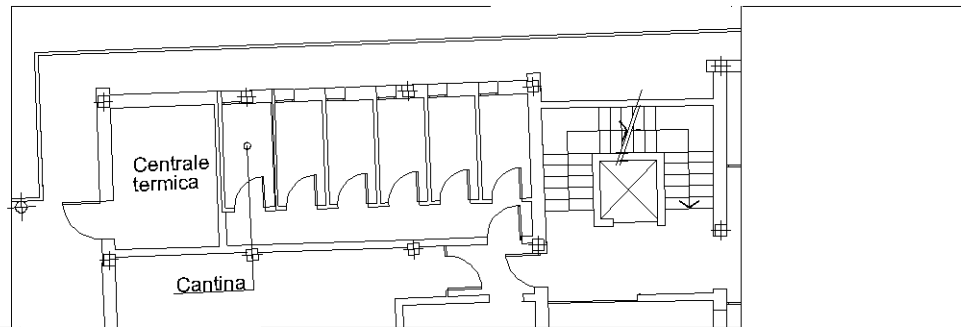

PIANO TERRA H: 2.40m

Ultima planimetria in atti

Catasto dei Fabbricati - Situazione al 18/09/2024 - Comune di VERCELLI(L750) - < Foglio 91 - Particella 171 - Subalterno 2 >
Firmato DA **ANNEZZA BEZZA** in **Assesso Dat** ARUBAPEC EU QUALIFIED CERTIFICATES CA G1 Serial#: 58e5d2c5decd71f83e7c8cadabd9700a

