

N=12300

E=11800

Ufficio Provinciale di Napoli - Territorio Servizi Catastali - Direttore DR. MATTIA BARRICELLI

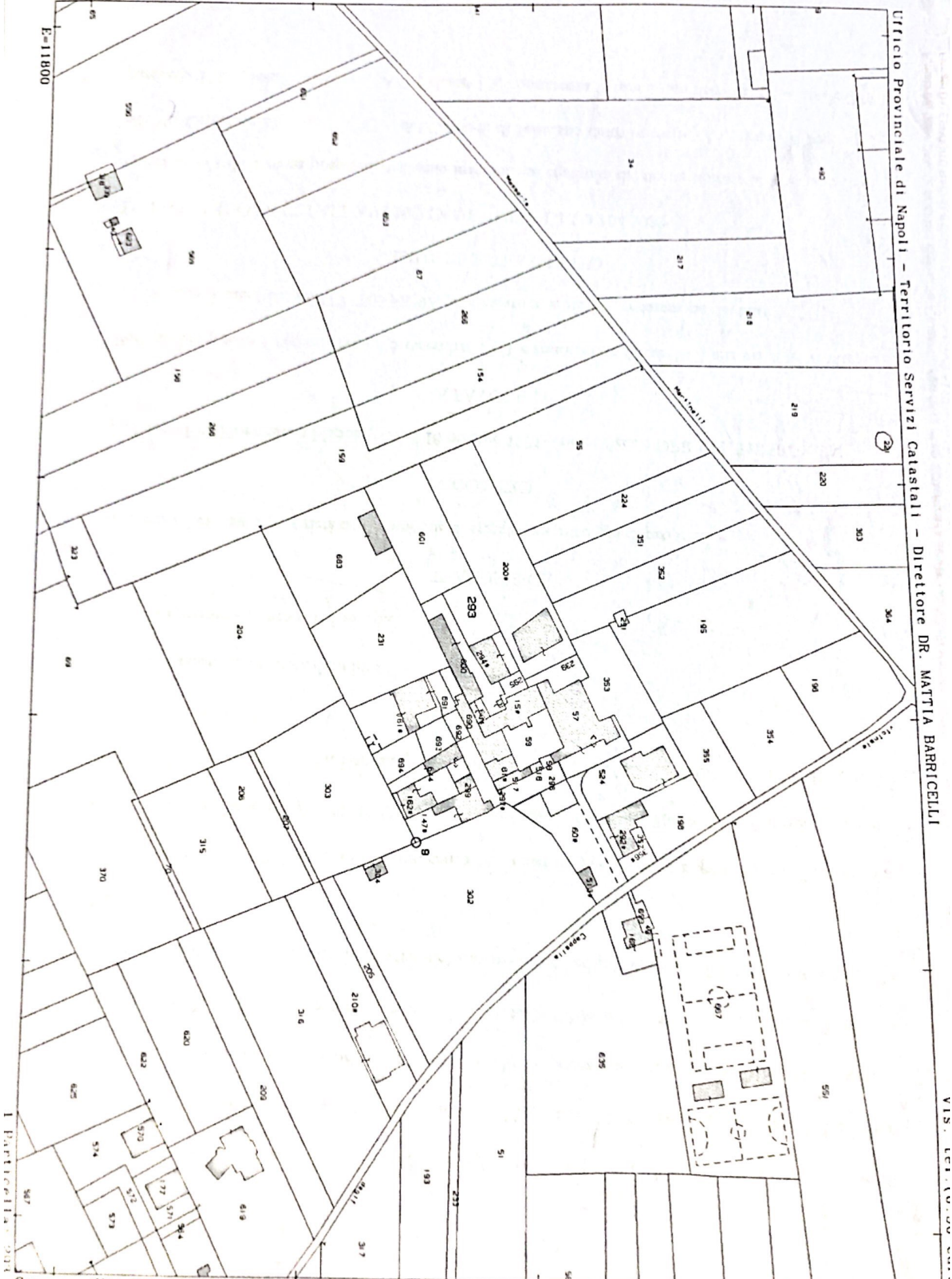

Comune (NA) NOLA
Foglio. 27

Scala originale: 1:2000
Dimensione cornice: 534.000 x 378.000 metri
31-Lug-2022 7:45:45
Protocollo pratica T1075/2022

N=20600

E=7100



une: (NA) NOLA
llo: 3

Scala originale: 1:2000
Dimensione cornice: 534.000 x 378.000 metri
13-Gen-2022 19:8:20
Protocollo pratica T414862/2022

Elaborato planimetrico

Piano terra con
corte comune

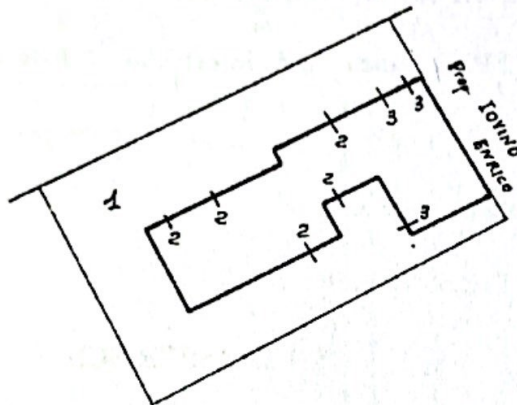

LEGENDA:

- Sub. 1 = Bene comune non censibile
(cortile e accesso)
- Sub. 2 = Laboratorio artigianale (p.t.)
- Sub. 3 = Abitazione (p.t., 1°, S/1)

Primo piano

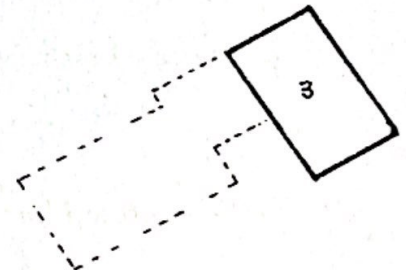

Piano interrato



2346

27

527

IL TECNICO

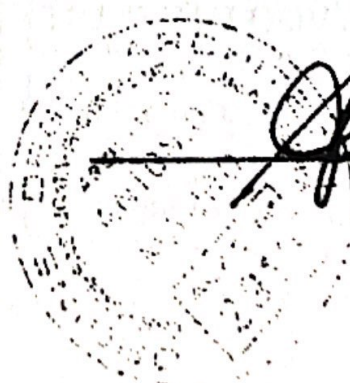

[Handwritten Signature]

metria in atti

zione: 04/07/1995 - Data: 13/01/2032 - n. T414688 - Richiedente: Telematico

1 - Formato di acquisizione: A4(210x297) - Formato stampa richiesto: A4(210x297) - Fattore di scala non utilizzabile

MO. AR. GEN. L. 400

MINISTERO DELLE P.A. DIREZIONE GENERALE DEL CATASTO E DEI SISTEMI CATASTO EDILIZIO URBANO (MOD. 13-4-1979, n. 652) via NOIA - PULVA (Mass. Super.) CN

PIANIMETRIA DI UTO IN COMUNE DI NOIA

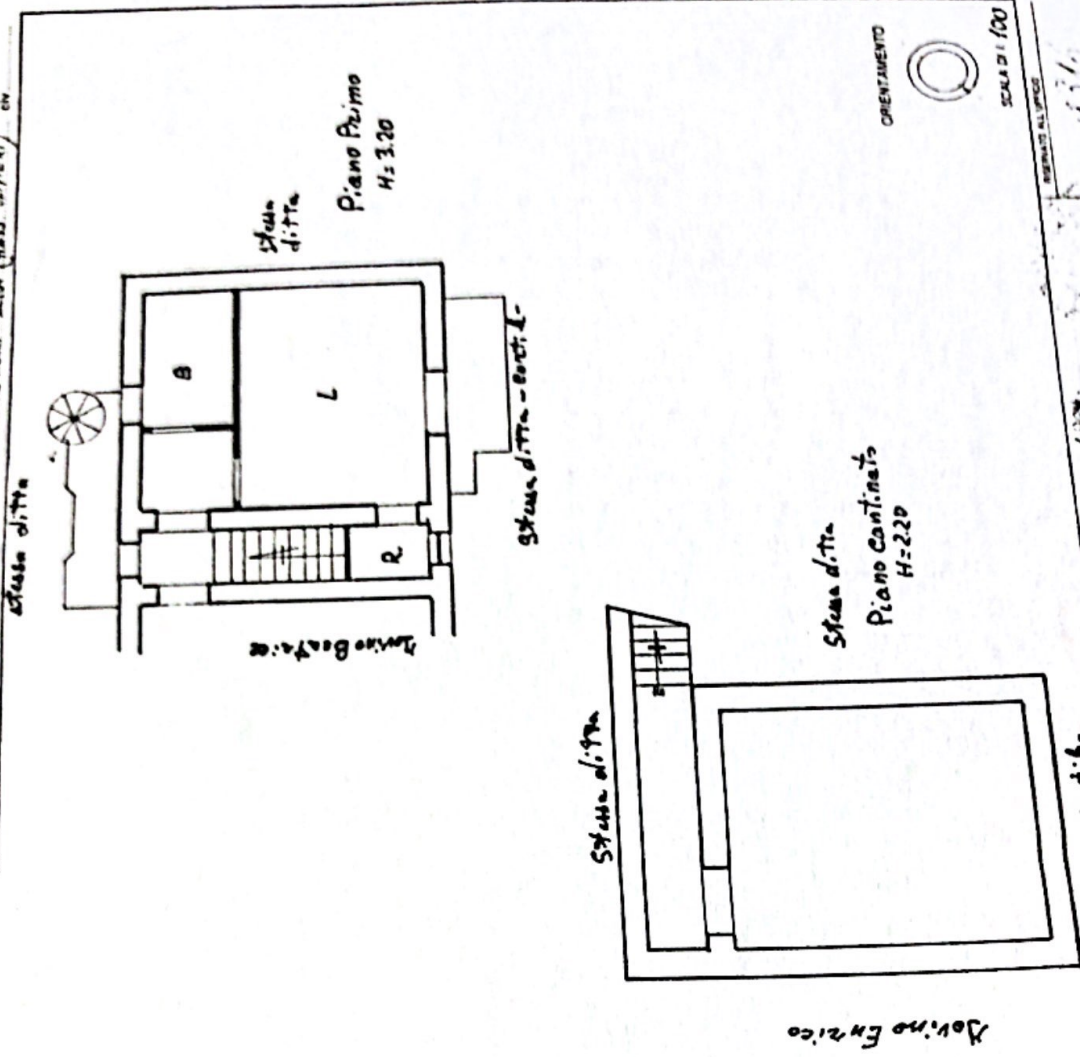

ORIENTAMENTO
SCALA DI 1/100

Comuni del S.T. n. 101
M.L. NOIA - PULVA - AR. GEN. n. 400

Numero di foglio in M. L. n. 101
catasto di proprietà 01

Declarazione di NC
Denuncia di variazione
Identificativo catastale
n. 527 sub. 3

15/10/2022

Padicella 527 - Subalterno 3

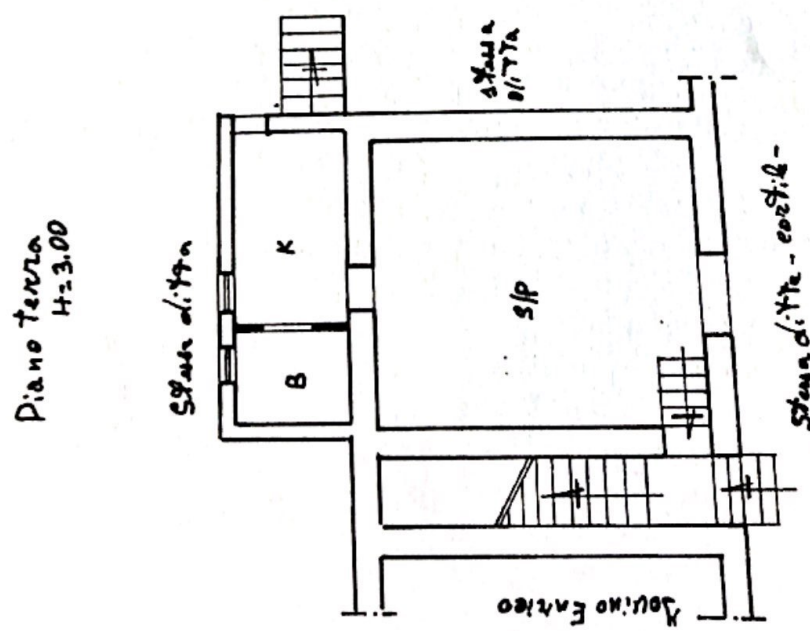

Planimetria in atti