

**Agenzia del Territorio
CATASTO FABBRICATI
Ufficio Provinciale di
Viterbo**

Dichiarazione protocollo n. VT0118911 del 15/05/2007

Planimetria di u.i.u. in Comune di Civita Castellana

Via Don Giovanni Minzoni

civ. 30

Identificativi Catastali:

Sezione:

Foglio: 30

Particella: 303

Subalterno: 5

Compilata da:
Moroni Roberto

Iscritto all'albo:
Geometri

Prov. Viterbo

N. 1055

Scheda n. 1

Scala 1:200

PIANO SECONDO

H = 3.00 ML.

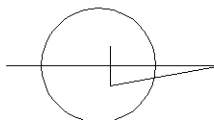
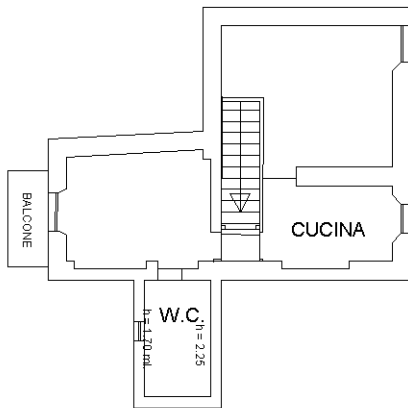

Ultima planimetria in atti



MODULARIO
F. - Cat. S.T. - 481



MINISTERO DELLE FINANZE
DIREZIONE GENERALE DEL CATASTO E DEI SERVIZI TECNICI ERARIALI

MOD. B (Nuovo Catasto Edilizio Urbano)

Lire
20

NUOVO CATASTO EDILIZIO URBANO

(R. DECRETO-LEGGE 13 APRILE 1939, N. 652)

Planimetria dell'immobile situato nel Comune di Civita Castellana Via Regina Margherita
Ditta BUTTARELLI TARCISIA fu. Francesco
Allegata alla dichiarazione presentata all'Ufficio Tecnico Erariale di Viterbo

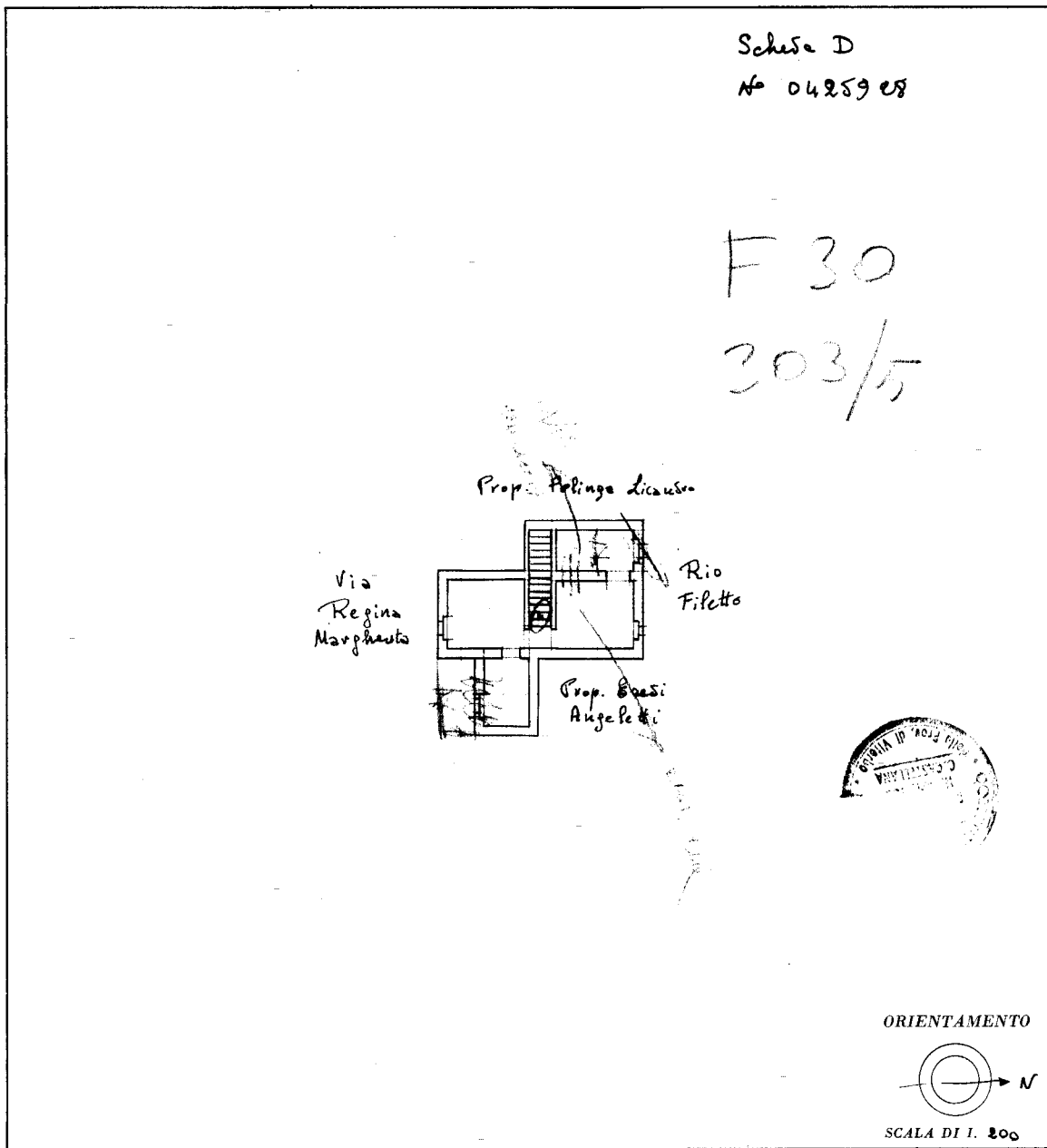

SPAZIO RISERVATO PER LE ANNOTAZIONI D'UFFICIO

DATA
PROT. N°

Compilata dal Geometra
Roberto Pini
(Titolo, nome e cognome del tecnico)
Iscritto all'Albo de' Geometri
della Provincia di VT
DATA 7/6/1960
Firma: Roberto Pini

Catasto dei Fabbricati - Situazione al 18/12/2024 - Comune di CIVITA CASTELLANA(C765) - < Foglio 30 - Particella 303 - Subalterno 5 >
Firmato D:\IN\AVONNI\IN\HORA\E\m858800e\A\RUBAPEC S.P.A. NG CA 3 Serial#: 4af5877f0a3dc5ccd6b8382ad41b4399

Planimetria non attuale