

ELABORATO FOTOGRAFICO

Procedura Esecutiva n. 168/2024

Abitazione sita nel Comune di Civita Castellana (VT) Via Don Minzoni n. 45

Individuazione Area dell'immobile in oggetto

- ABITAZIONE -

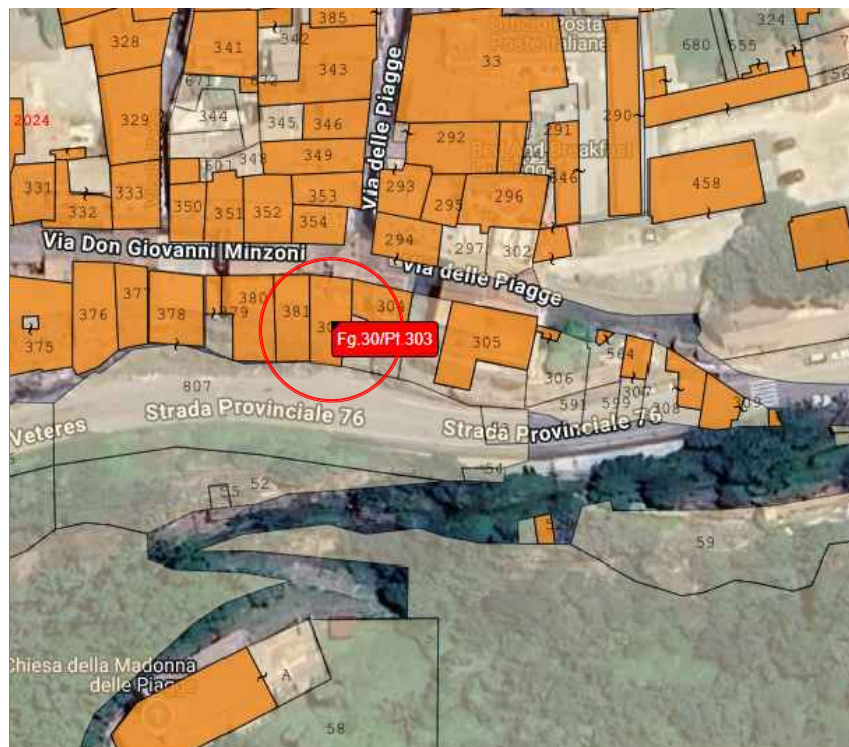

Unità Immobiliare censita al Foglio 30 p.lla 303 sub. 5

PIANO SECONDO

H = 3.00 ML.

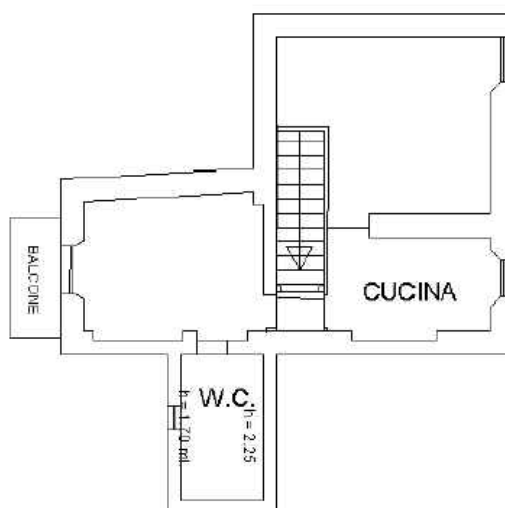

- Ingresso all'Appartamento -



- Cucina -



- Camera da Letto (1) -



- Camera da Letto (2) -



- Bagno -



- Accesso al Bagno -

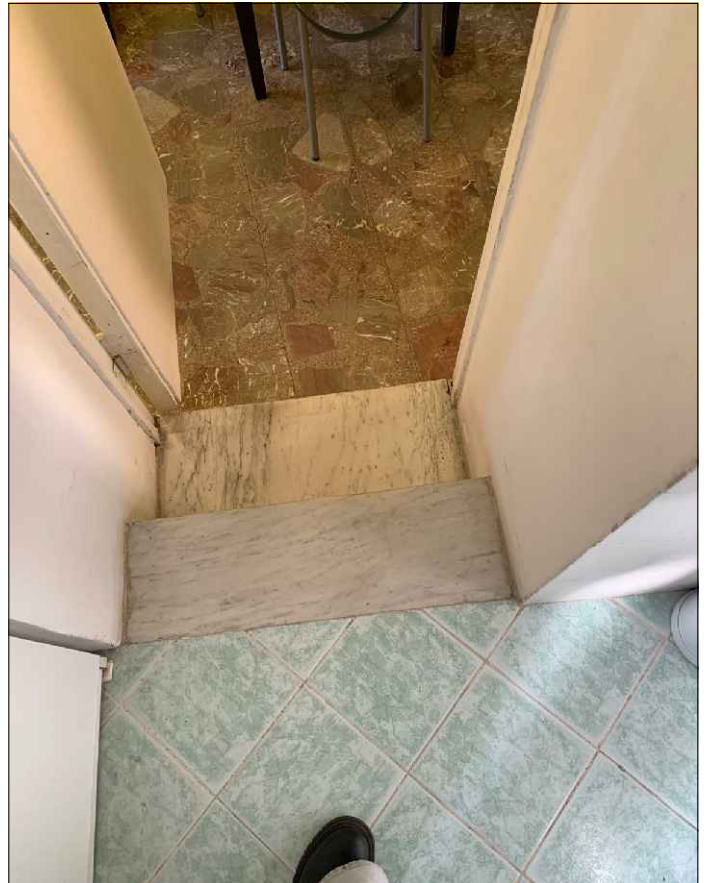

- Soggiorno Visto dall'Ingresso -



- Soggiorno Lato finestra -



- Vista Esterna del Bagno -

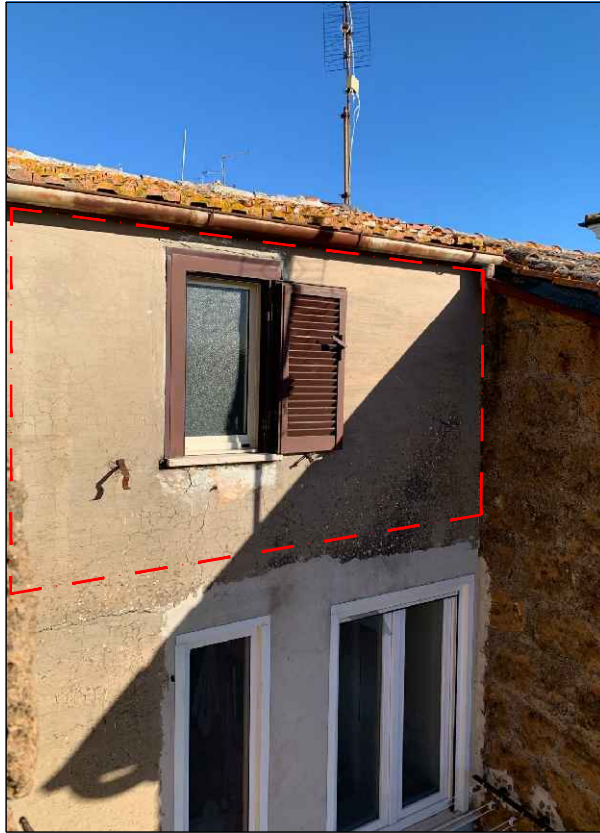

- Veduta del Soggiorno "Belvedere Faleri" -

