

**Tribunale di Matera**  
**PROCEDURA DI ESECUZIONE IMMOBILIARE**

promossa da:

contro:

N° Gen. Rep. **62/2023**

Giudice dell'Esecuzione: **Dott.ssa Valeria La Battaglia**

**PERIZIA TECNICA DI STIMA**

**Allegato 1 – Planimetrie catastali**

**C.T.U.:** Ing. MICHELE LUPO  
**Studio in:** Viale Kennedy 102 - Pomarico (MT)  
**Email:** michel.lupo@libero.it  
**Pec:** michele.lupo@ingpec.eu

Novembre 2024

MODULARIO  
F. rig. rend. 487



MINISTERO DELLE FINANZE  
DIREZIONE GENERALE DEL CATASTO E DEI SS.TT.EE.  
**CATASTO EDILIZIO URBANO** (RDL 13-4-1939, n. 652)

MOD. BN (CI)

LIRE  
**250**

Planimetria di u.i.u. in Comune di Bernalda via Loc. Metaponto - C.da Sansone civ. 11

Pianta Piano Secondo Int. 11

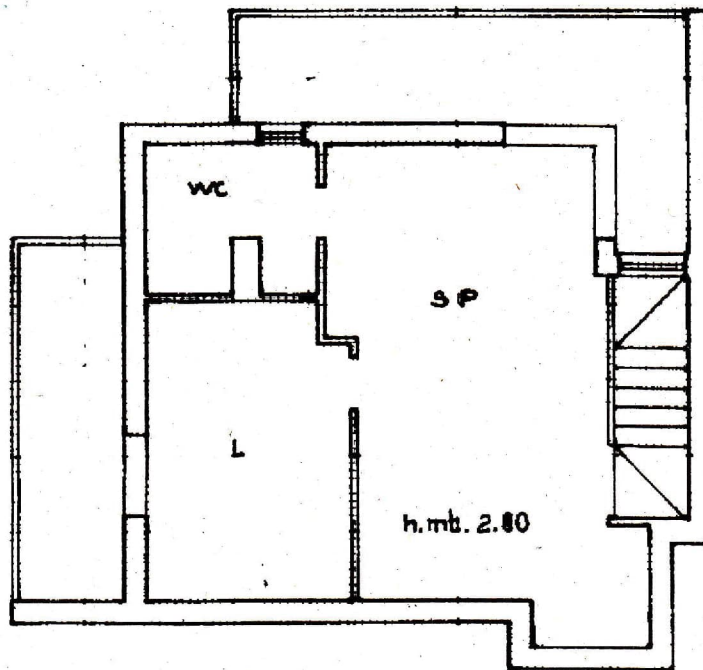

ORIENTAMENTO

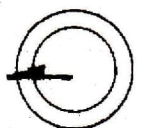

SCALA DI 1:100

Nome: Istituto Poligrafico e Zecca dello Stato P.Y.

Catasto di Fabbricati - Situazione al 24/06/2024 - Comune di BERNALDA(A.801) - < Foglio 50 Particella 374 Subaltemo 15 >

Dichiarazione di N.C.   
Denuncia di variazione

Compilata dal Geometra  
Silvestri Antonio  
(Titolo, cognome e nome)

RISERVATO ALL'UFFICIO

Data di presentazione: 18/03/1993 - Data: 24/06/2024 - N. pratica: MT0025331/2024 - Richiedente: LUPO MICHELE - Ultima planimetria

Scheda 1 Identificativi catastali Formato di acq.: A4 (210x297) - Parte di scala

iscritto all'albo dei Geom.  
della provincia di Matera n. 883

F. 50  
n. 374 sub. 15

58



N=18200

E=55100

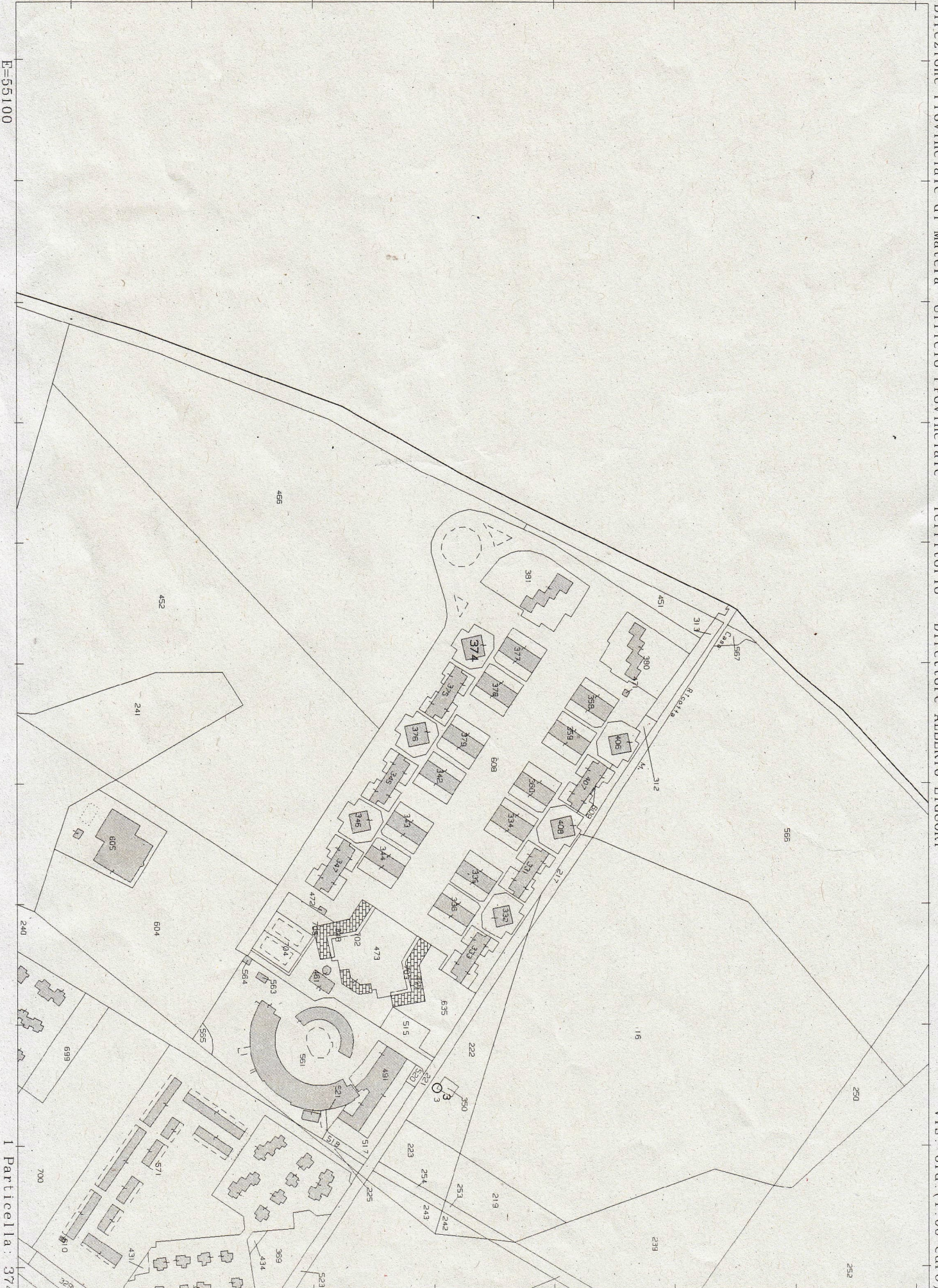



MODULARIO  
F. reg. rend. 486



MINISTERO DELLE FINANZE  
DIREZIONE GENERALE DEL CATASTO E DEI SERVIZI TECNICI ERARIALI

Lire  
300

# NUOVO CATASTO EDILIZIO URBANO

(R. DECRETO-LEGGE 13 APRILE 1930, N. 652)

Planimetria dell'immobile situato nel Comune di Bernalda Via Loc. Metaponto - C.da Sansone

Ditta

Allegata alla dichiarazione presentata all'Ufficio Tecnico Erariale di Matera.

## Elaborato Planimetrico, Estratto di Mappa ed Elenco dei subaltermi attribuiti

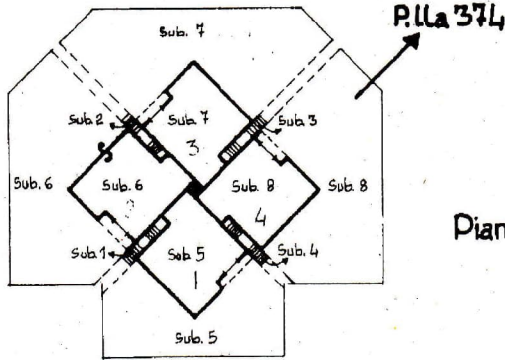

Pianta Piano Terra. r. 1:500.

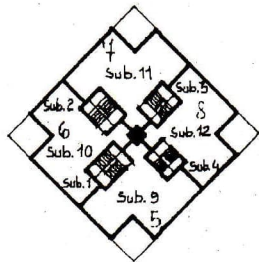

Pianta Piano Primo. r. 1:500.

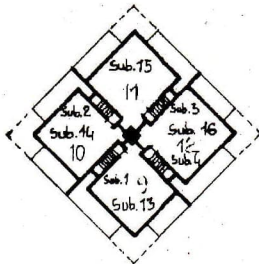

Pianta Secondo Piano. r. 1:500.

ORIENTAMENTO



SCALA DI I: 500.

### SPAZIO RISERVATO PER LE ANNOTAZIONI D'UFFICIO

DATA 18 MAR. 1993

PROT. N°

54

774

50

Compilata dal Geometra  
Silletti Antonio

Iscritto all'Albo dei Geometri  
della Provincia di Matera.

DATA 16.03.93

Firma: [Signature]

Elaborato Planimetrico - Catasto dei Fabbricati - Situazione al 30/09/2024 - Comune di BERNALDA (AO1) - < Sez. urbana - Foglio 50 particella 374 >

## ACCERTAMENTO DELLA PROPRIETA' IMMOBILIARE URBANA ELENCO DEI SUBALTERNI ASSEGNATI

Comune BERNALDA	Sezione	Foglio 50	Particella 374	Tipo mappale	del:
--------------------	---------	--------------	-------------------	--------------	------

Sub	UBICAZIONE via/piazza	n.civ	Piani	Scala	Int	DESCRIZIONE
1	CONTRADA SANSONE		1 - 2			Bene comune non censibile
2	CONTRADA SANSONE		1 - 2			Bene comune non censibile
3	CONTRADA SANSONE		1 - 2			Bene comune non censibile
4	CONTRADA SANSONE		1 - 2			Bene comune non censibile
5	CONTRADA SANSONE		T		1	ABITAZIONI DI TIPO POPOLARE
6	CONTRADA SANSONE		T		2	ABITAZIONI DI TIPO POPOLARE
7	CONTRADA SANSONE		T		3	ABITAZIONI DI TIPO POPOLARE
8	CONTRADA SANSONE	SN	T		400	ABITAZIONI DI TIPO POPOLARE
9	CONTRADA SANSONE		1		5	ABITAZIONI DI TIPO POPOLARE
10	CONTRADA SANSONE		1		6	ABITAZIONI DI TIPO POPOLARE
11	CONTRADA SANSONE		1		7	ABITAZIONI DI TIPO POPOLARE
12	CONTRADA SANSONE		1		8	ABITAZIONI DI TIPO POPOLARE
13	CONTRADA SANSONE		2		9	ABITAZIONI DI TIPO POPOLARE
14	CONTRADA SANSONE		2		10	ABITAZIONI DI TIPO POPOLARE
15	CONTRADA SANSONE		2		11	ABITAZIONI DI TIPO POPOLARE
16	CONTRADA SANSONE		2		12	ABITAZIONI DI TIPO POPOLARE

Documento rilasciato da: Direzione Provinciale di Matera  
 Ufficio Provinciale - Territorio  
 Servizi Catastali

Richiedente: u

Denuncia Tipo Mappale 295/93.  
Del 29.06.1992.

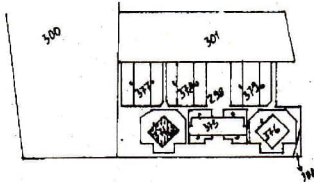

Comune di Bernalda (Sez. Districi)  
Foglio 50, Particella 374, R. 1:4000.

Legenda: Fg. 50, P.lla 374.

- |         |  |         |
|---------|--|---------|
| Sub. 1  | Vano scala, bene comune non censibile ai sub. 9 e 13.  |         |
| Sub. 2  | Vano scala, bene comune non censibile ai sub. 10 e 14. |         |
| Sub. 3  | Vano scala, bene comune non censibile ai sub. 11 e 15. |         |
| Sub. 4  | Vano scala, bene comune non censibile ai sub. 12 e 16. |         |
| Sub. 5  | Abitazione al piano terra, con giardino.               | Int. 1  |
| Sub. 6  | Abitazione al piano terra, con giardino.               | Int. 2  |
| Sub. 7  | Abitazione al piano terra, con giardino.               | Int. 3  |
| Sub. 8  | Abitazione al piano terra, con giardino.               | Int. 4  |
| Sub. 9  | Abitazione al piano primo.                             | Int. 5  |
| Sub. 10 | Abitazione al piano primo.                             | Int. 6  |
| Sub. 11 | Abitazione al piano primo.                             | Int. 7  |
| Sub. 12 | Abitazione al piano primo.                             | Int. 8  |
| Sub. 13 | Abitazione al piano secondo.                           | Int. 9  |
| Sub. 14 | Abitazione al piano secondo.                           | Int. 10 |
| Sub. 15 | Abitazione al piano secondo.                           | Int. 11 |
| Sub. 16 | Abitazione al piano secondo.                           | Int. 12 |