

## **Tribunale di Matera**

PROCEDURA DI ESECUZIONE IMMOBILIARE

promossa da:

contro:

N. Gen. Rep. 63/2023

Giudice dell'Esecuzione: **Dott.ssa Valeria La Battaglia**

### **PERIZIA TECNICA DI STIMA**

**Allegato 12 - Sovrapposizione Planimetria Stato reale dei luoghi  
Planimetria Catastale**

CTU: Ing. MICHELE LUPO  
Studio in: Viale Kennedy 102 - Pomarico (VT)  
Email: [michel.lupo@libero.it](mailto:michel.lupo@libero.it)  
PEC: [michele.lupo@ingpec.eu](mailto:michele.lupo@ingpec.eu)

**Rilievo planimetrico Unità Immobiliare**  
**Riferimenti catastali: Foglio 50 Particella 374 Sub. 15**  
Piano Secondo Int. 11

Planimetria Stato reale dei luoghi (in nero)  
Planimetria Catastale (in rosso)

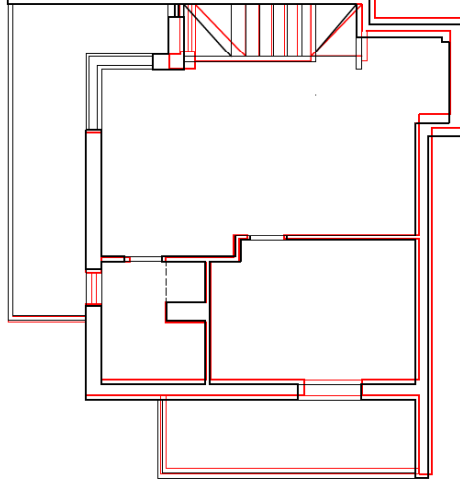

Scala 1 : 100