

## Tribunale di Matera

PROCEDURA DI ESECUZIONE IMMOBILIARE

promossa da:

contro:

N. Gen. Rep. 63/2023

Giudice dell'Esecuzione: **Dott.ssa Valeria La Battaglia**

### PERIZIA TECNICA DI STIMA

Allegato 10 - Planimetria Stato reale dei luoghi

CTU: Ing. MICHELE LUPO  
Studio in: Viale Kennedy 102 - Pomarico (MT)  
Email: [michele.lupo@libero.it](mailto:michele.lupo@libero.it)  
PEC: [michele.lupo@ingpec.eu](mailto:michele.lupo@ingpec.eu)

Rilievo planimetrico Unità Immobiliare  
Riferimenti catastali: Foglio 50 Particella 374 Sub. 15  
Piano Secondo Int. 11

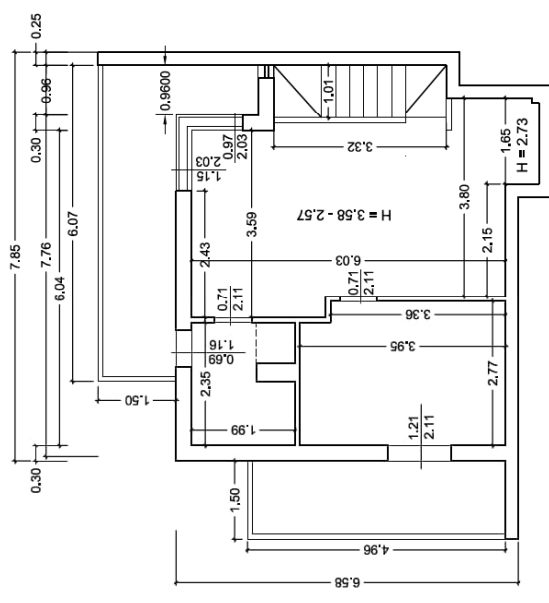

Scala 1 : 100