

RILIEVO FOTOGRAFICO



Foto 1: Fabbricato sito in Pozzuoli (NA), località Marina di Licola, Via Del Mare n. 64, Parco Coraggio, Is. C.



Foto 2: vista satellitare Nord

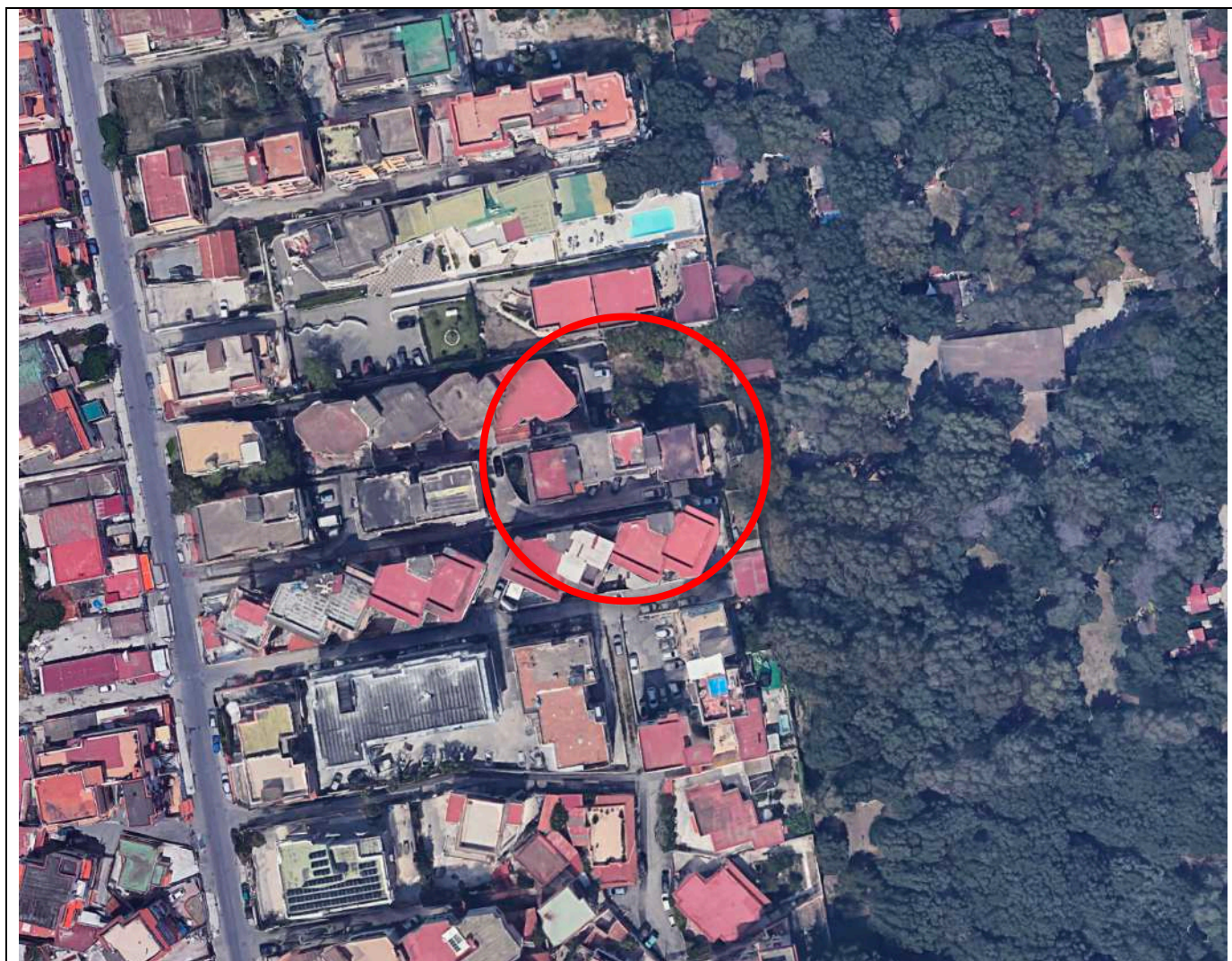

Foto 3: vista satellitare Sud



Foto 4, 5: viste accesso vialetto comune da Via Del Mare n. 64

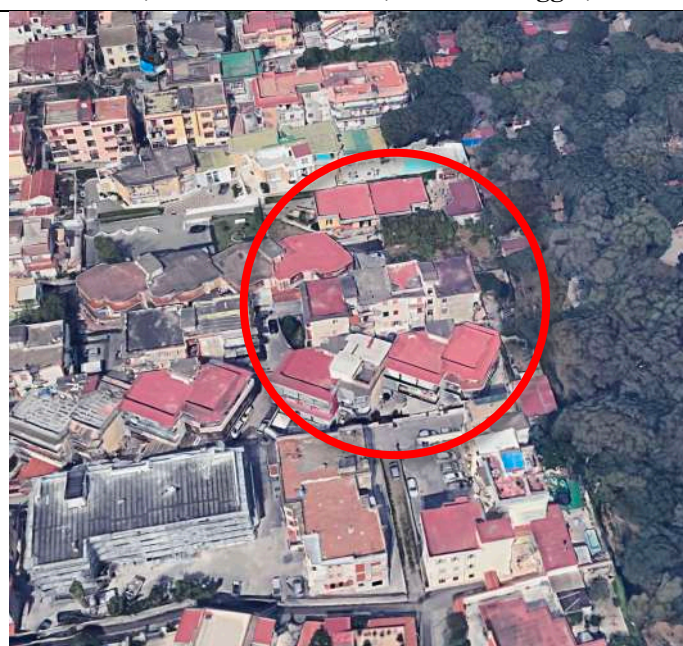

Ingresso area scoperta appartamento p. T, scala B, int. 1. Sub 3



Finestra locale deposito pertinenziale p. S1, Sub 17.

Foto 6, 7, 8, 9: viste isolato C da vialetto comune, ingresso scala A



Foto 10, 11, 12, 13, 14, 15: viste ingresso e interno scala B, ingresso appartamento p. T, int. 1

Appartamento sito in Pozzuoli (NA), Marina di Licola, via Del Mare n. 64, "Parco Coraggio", is. C, scala B, p. T, int. 1, con annessi area scoperta a giardino e locale deposito al p. S1. N.C.E.U.: Foglio 7; P.lla 158; Sub. 3, Cat. A/2 e Sub 17, Cat. C/2.



Foto da 16 a 21: viste ingresso-disimpegno



Foto da 22 a 27: viste st. letto 1

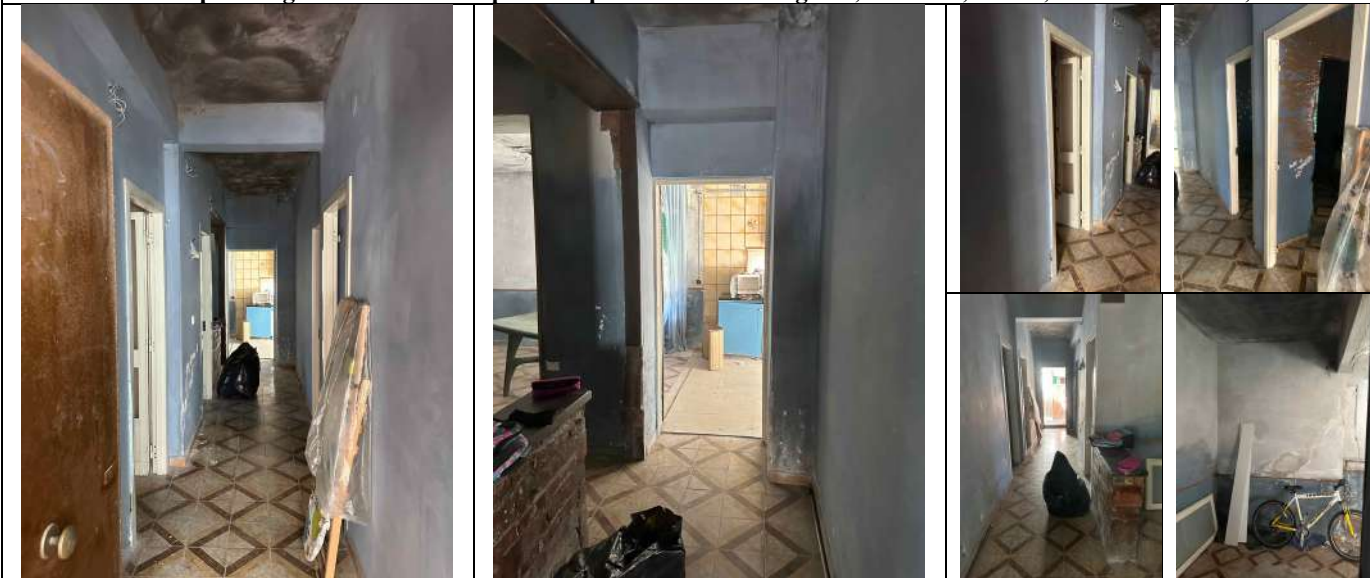

Foto da 28 a 33: viste W.C.

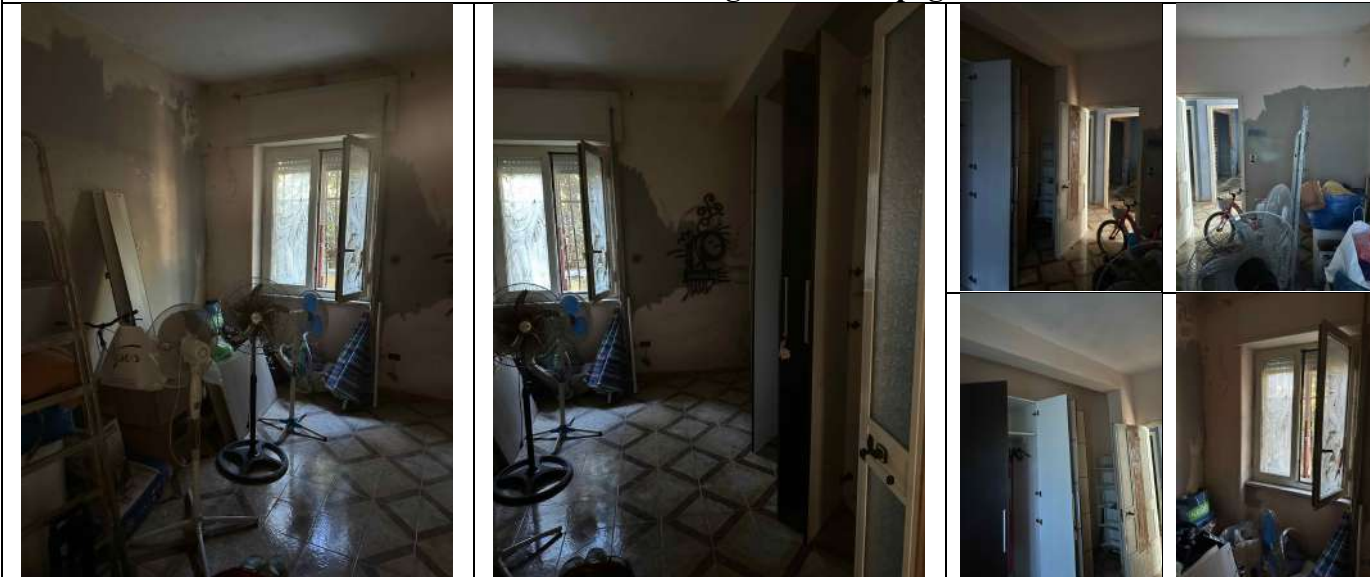

Foto da 34 a 39: viste Cucina

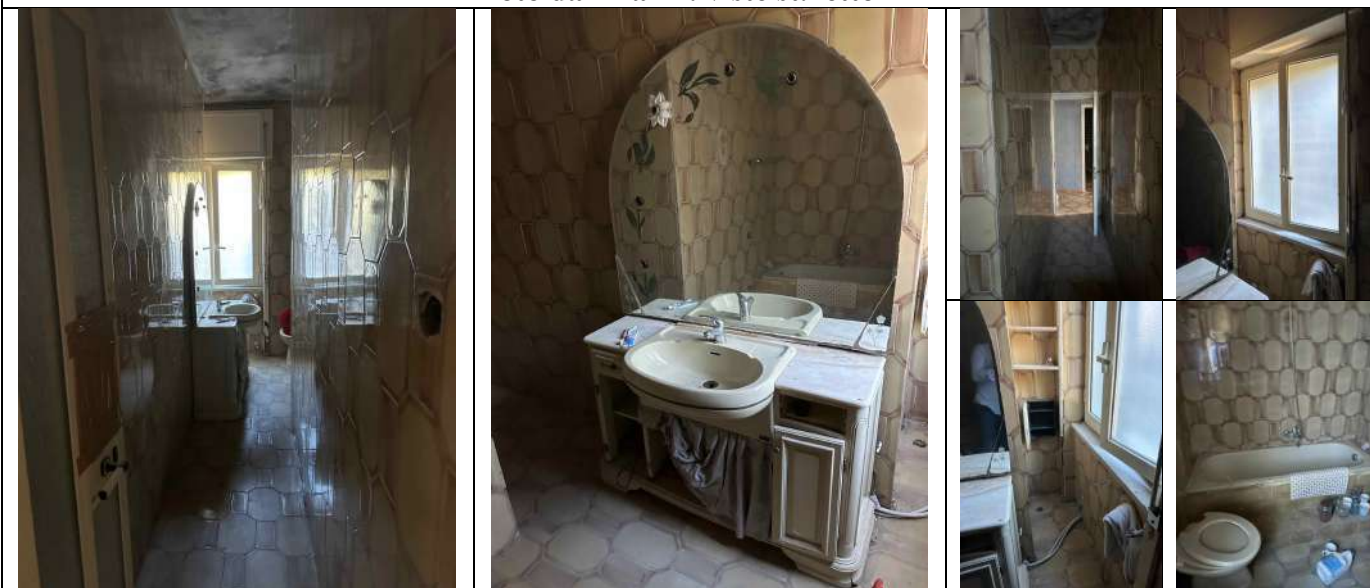

Foto da 40 a 45: viste area scoperta a giardino



Foto da 46 a 48: viste St. letto 2

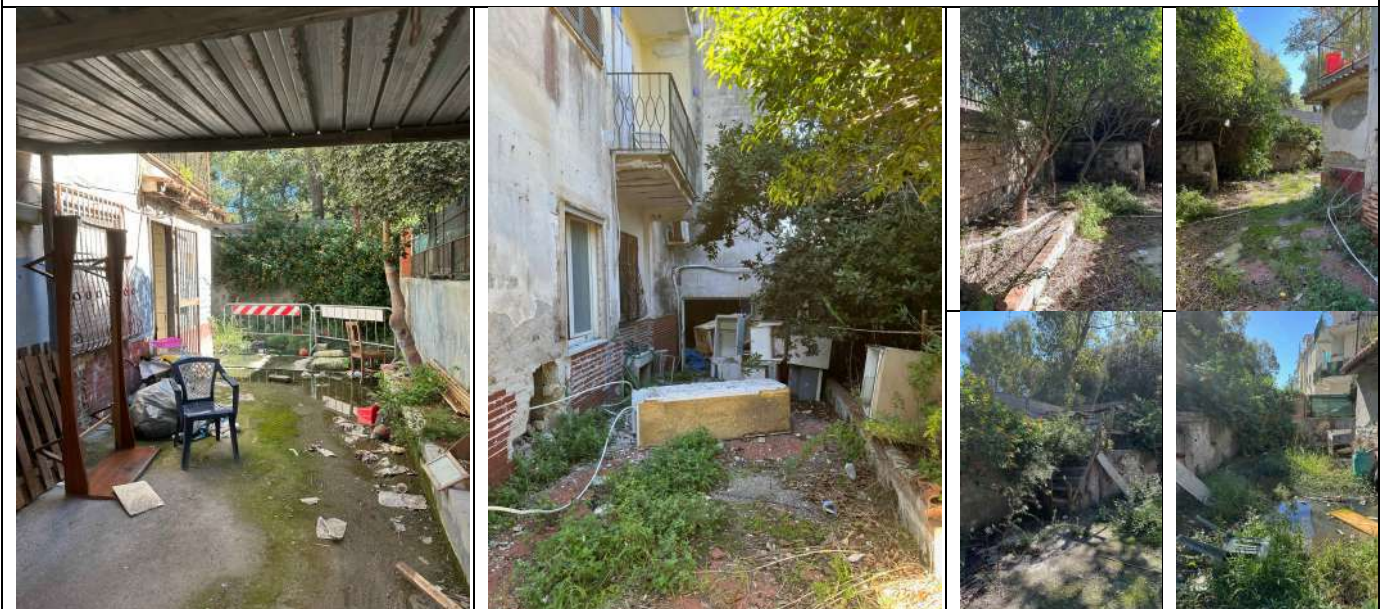

Foto da 49 a 51: viste st. letto 3

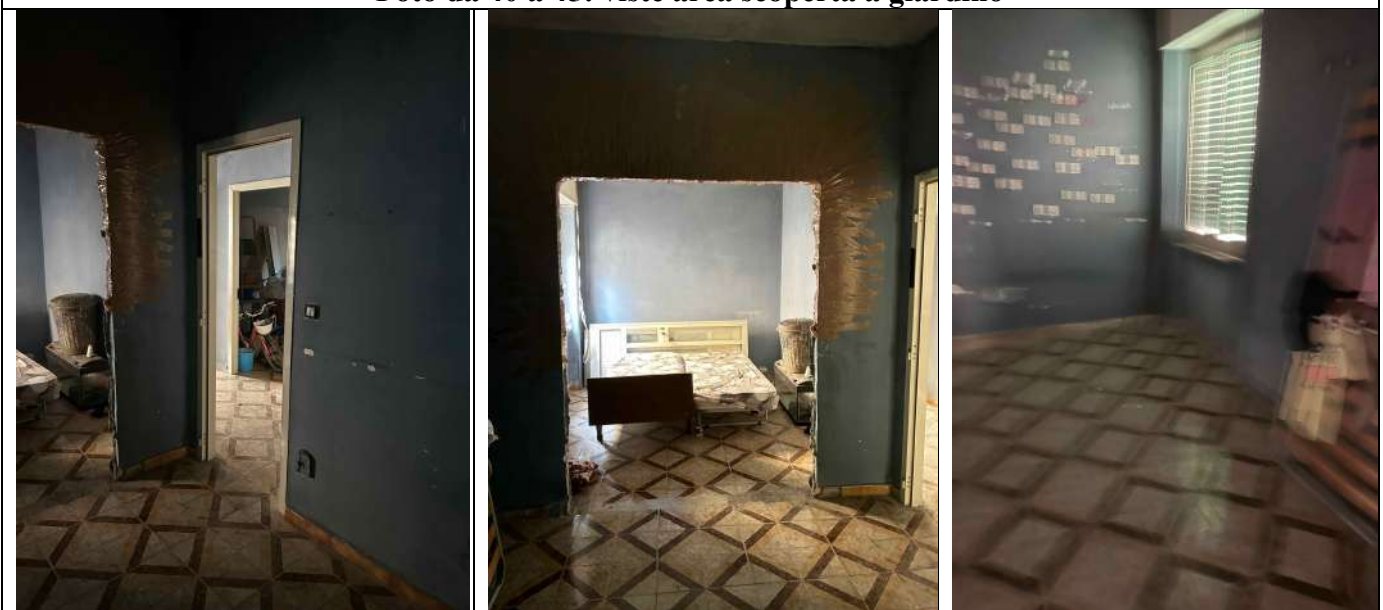

Foto da 52 a 56: viste locale deposito piano S1 - Sub 17, Cat. C/2

MODULARIO
F. 7 - 315



MINISTERO DELLE FINANZE
DIREZIONE GENERALE DEL CATASTO E DEI SERVIZI TECNICI ERARIALI

Mod. B (Nuovo Catasto Edilizio Urbano)

Lire
20

NUOVO CATASTO EDILIZIO URBANO

(R. DECRETO-LEGGE 13 APRILE 1939, N. 633)

Planimetria dell'immobile situato nel Comune di **POZZUOLI** Via **Degli Arenili (MARINA di LICOLA)**

Ditta
Allegata alla dichiarazione presentata all'Ufficio Tecnico Erariale di **NAPOLI** scheda **N° 0645644**

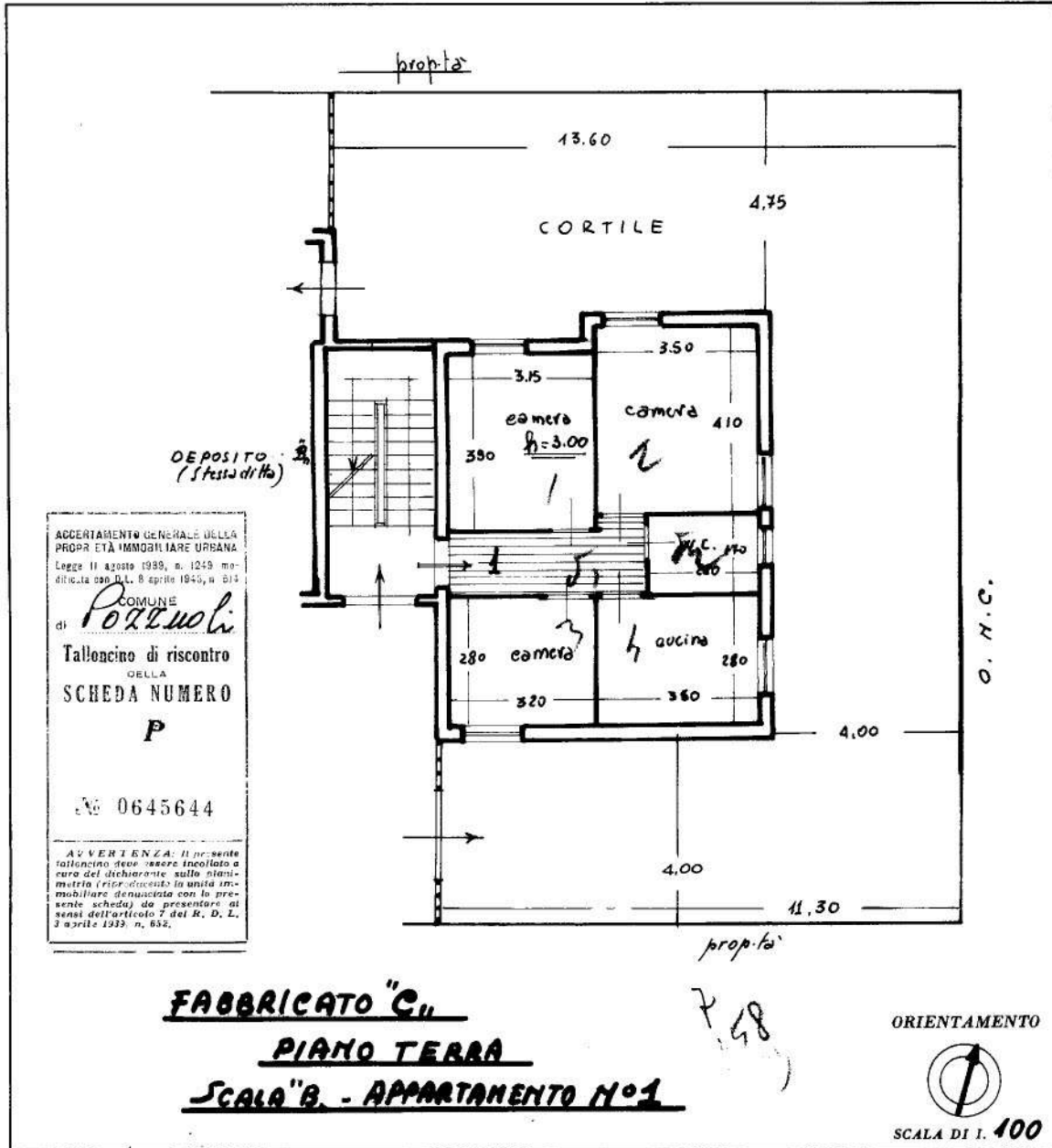

ACCERTAMENTO GENERALE DELLA
PROPRITÀ IMMOBILIARE URBANA
Legge 11 agosto 1939, n. 1249 modifi-
cata con D.L. 8 aprile 1949, n. 514

COMUNE
di **Pozzuoli**

Talloncino di riscontro
DELLA
SCHEDE NUMERO
P

N° 0645644

AVVERTENZA: Il presente
talloncino deve essere incollato a
cura del dichiarante, sulla piani-
metria (riservata) la unità im-
mobiliare denunciata con lo pre-
sente scheda) da presentarsi ai
sensi dell'articolo 7 del R. D. L.
3 aprile 1939, n. 632.

SPAZIO RISERVATO PER LE ANNOTAZIONI D'UFFICIO

DATA
PROT. N°

ISTITUTO GEOGRAFICO DELLO STATO

CASSE DI RISERVA PER
PREVIDENZA ED ASSISTENZA
SCHEDE
LIRE 300

1:1000 01

Catasto dei Fabbricati - Situazione al 23/07/2024 - Comune di POZZUOLI(G964) - < Foglio 7 - Particella 158 - Subalterno 3 >
VIA DEL MARE - Scala B Piano T

Ultima planimetria in atti

MODULAB 114



MINISTERO DELLE FINANZE
DIREZIONE GENERALE DEL CATASTO E DEI SERVIZI TECNICI ERARIALI

Mod. B (Nuovo Catasto Edilizio Urbano)

Lire
20

NUOVO CATASTO EDILIZIO URBANO

(R. DECRETO-LEGGE 13 APRILE 1939, N. 652)

Planimetria dell'immobile situato nel Comune di **POZZUOLI** Via **Deali Arenili (MARINA di Licola)**

Ditta **Omissis**

Allegata alla dichiarazione presentata all'Ufficio Tecnico Erariale di **NAPOLI** Scheda N° **0645642**

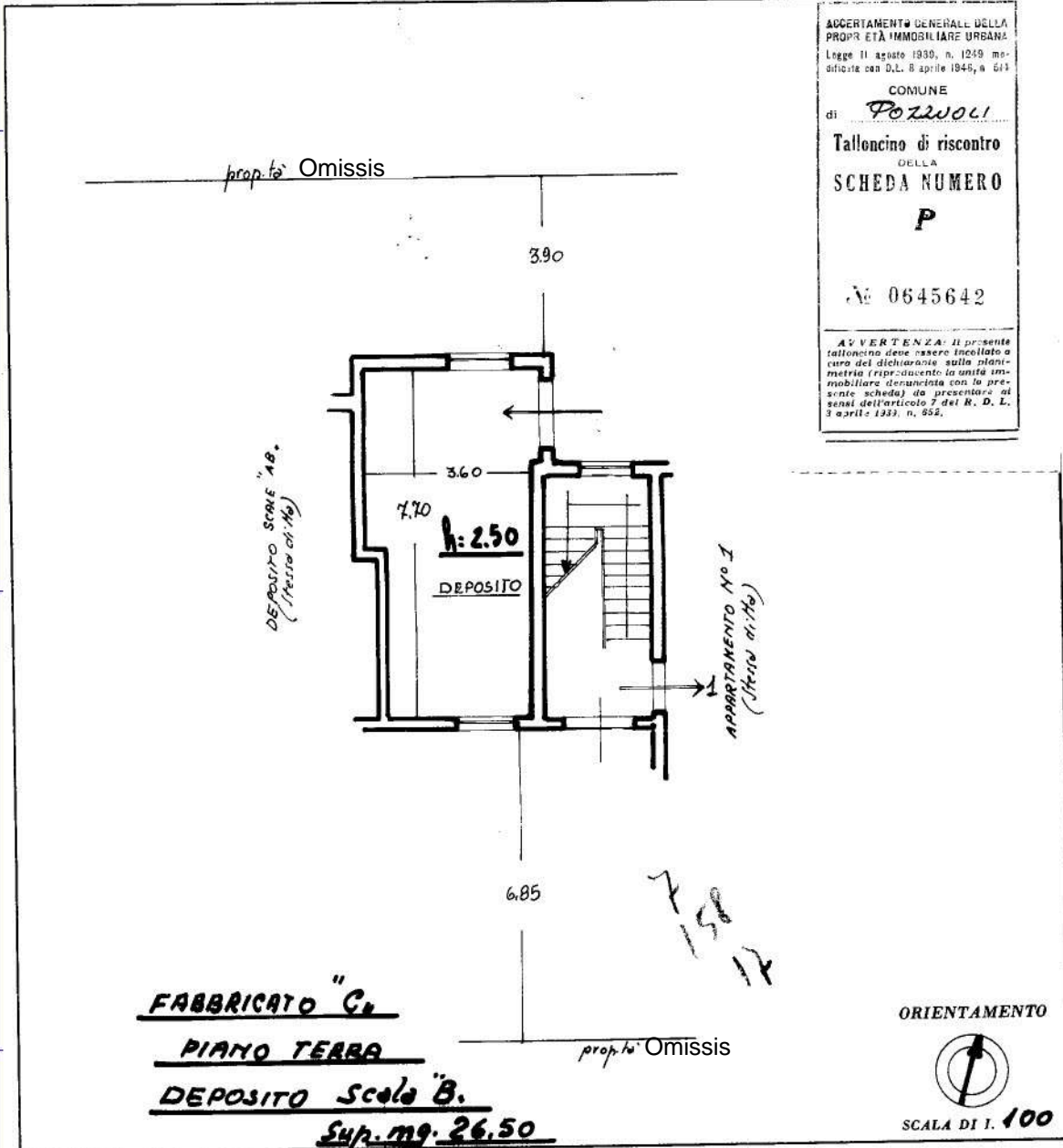

ACCERTAMENTO GENERALE DELLA PROPRIETÀ IMMOBILIARE URBANA
Legge 11 agosto 1939, n. 1249 modificata con D.L. 8 aprile 1949, n. 513

COMUNE di **POZZUOLI**

Talloncino di riscontro DELLA SCHEDA NUMERO **P**

N° **0645642**

AVVERTENZA: Il presente talloncino deve essere incollato a cura del dichiarante sulla planimetria (ripetente la suite immobiliare denunciata con la presente scheda) da presentarsi al sensi dell'articolo 7 del R. D. L. 3 aprile 1939, n. 652.

SPAZIO RISERVATO PER LE ANNOTAZIONI D'UFFICIO

DATA _____

PROT. N° _____

Omissis

11/04/01

Catasto dei Fabbricati - Situazione al 23/07/2024 - Comune di POZZUOLI(G964) - < Foglio 7 - Particella 158 - Subalterno 17 >
VIA DEL MARE - Scala B Piano S/I

Ultima planimetria in atti