

Pianta piano interrato

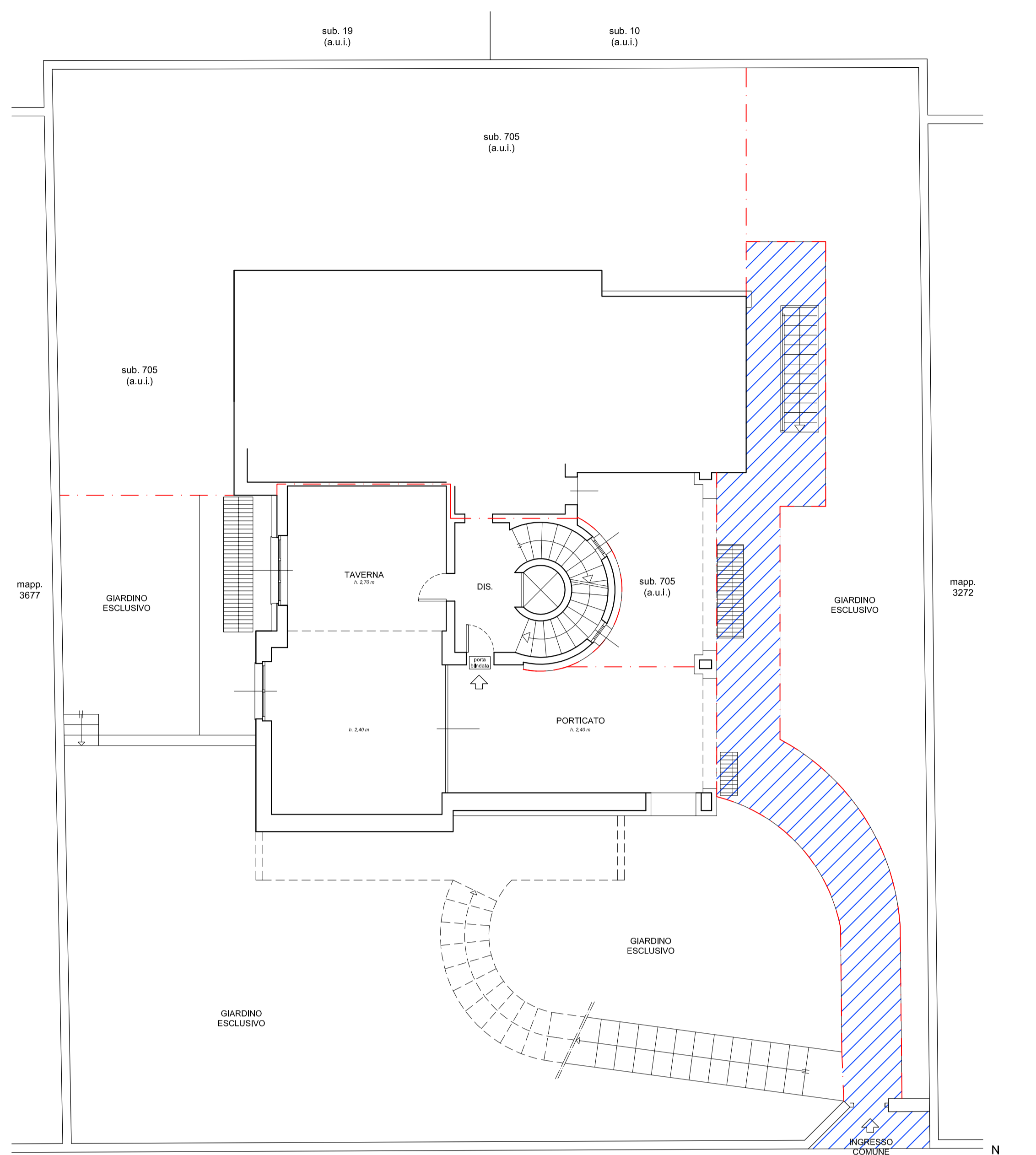

via Petrarca

Pianta piano terra

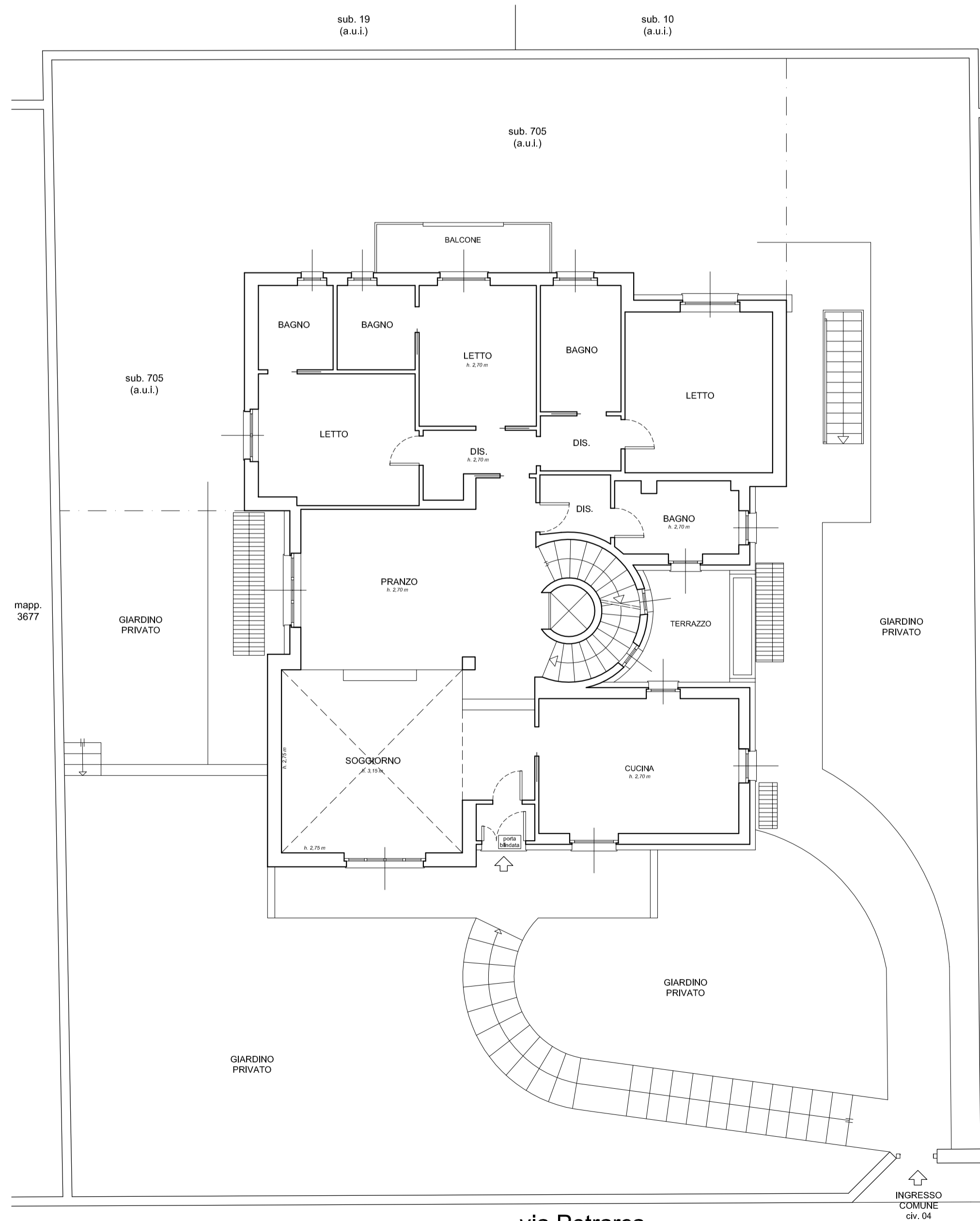

via Petrarca

Pianta piano primo

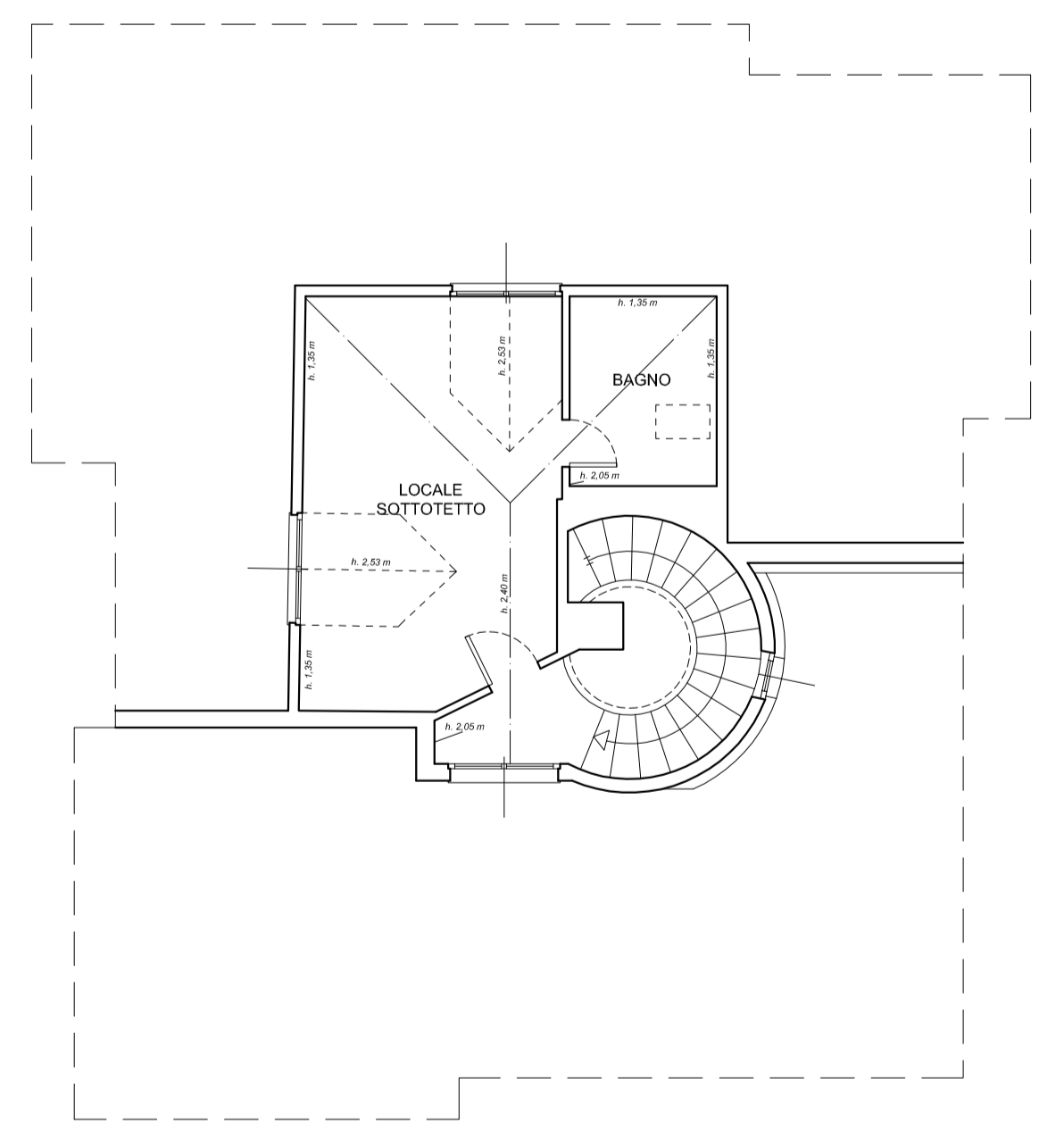

Pianta piano sottotetto

UNITÀ IMM.RE FG. 03 MAPP. 11081 SUB. 704      UNITÀ IMM.RE FG. 03 MAPP. 11081 SUB. 49

- Piano interrato**
  - Locali piano interrato = 102,50 mq
  - Cantina = 15,00 mq
  - Locale mach. autorsione = 5,90 mq
  - Intercapedine 01 (serramenti) = 6,00 mq
  - Intercapedine 02 (levante) = 6,95 mq
  - Intercapedine 03 (sala giochi) = 3,90 mq
- Piano terra**
  - Locali piano terra = 41,10 mq
  - Sovano non abitabile = 23,95 mq
  - Porticato = 33,67 mq
  - Giardino esclusivo = 316,65 mq
  - Cannivamento = 13,70 mq
- Piano primo**
  - Locali piano primo = 207,55 mq
  - Terrazzo = 15,20 mq
  - Balcone = 0,90 mq
  - Mercuripede ingresso al piano = 17,20 mq
- Piano sottotetto**
  - Locale sottotetto = 46,15 mq

VIALETTO DIMISSIONE - SCALA ALL'INTERNO - DISIMPEGNO LOCALE CALDAIA sub. 703  
 S.c.c.c. Comune di sub. 707-708 (ex 704 - oggetto di esecuzione) e di sub. 705 (non oggetto di esecuzione)

ESEC. IMM. 675/2022

**Progetto architettonico**  
 geom. MAURIZIO BIZIOLI  
 BERGAMO - Via Rizzicci 25  
 TEL. 035/22151 FAX 035/322151  
 E-mail studio4engineering@gmail.com



**Progetto**  
 Esecuzione immobiliare n. 675/2022

**Committente**  
 Tribunale di Bergamo Es. Immobiliari  
 G.E. Dr. Luca Fusto

**Direttore dei Lavori**  
 -

**Progetto Esecutivo**  
 -

**Oggetto**  
 Rilievo stato di fatto dei luoghi  
 IMMOBILI VIA PETRARCA, 4 E VIA ITALIA, 97 SERIATE

**TAVOLA**  
 LOCALIZZAZIONE U.I. A RESIDENZIALE  
 Sub. 707 (ex 704) - 708 (ex 704) E SUB. 49

**DATA** 04/09/2023  
**AGG.** -  
**SCALA** 1:100  
**PRATICA N°** -

**TAVOLA NUMERO**

U

IL PROGETTISTA