



MINISTERO DELLE FINANZE
DIREZIONE GENERALE DEL CATASTO E DEI SERVIZI TECNICI ERARIALI

MOD. B (Nuovo Catasto Edilizio Urbano)

Lire 150

NUOVO CATASTO EDILIZIO URBANO

(R. DECRETO-LEGGE 13 APRILE 1939, N. 652)

Planimetria dell'immobile situato nel Comune di SERRONE via Monte Scalambra
Ditta MONTE SCALAMBRA S.R.L. sede in Serrone
Allegata alla dichiarazione presentata all'Ufficio Tecnico Erariale di FROSINONE

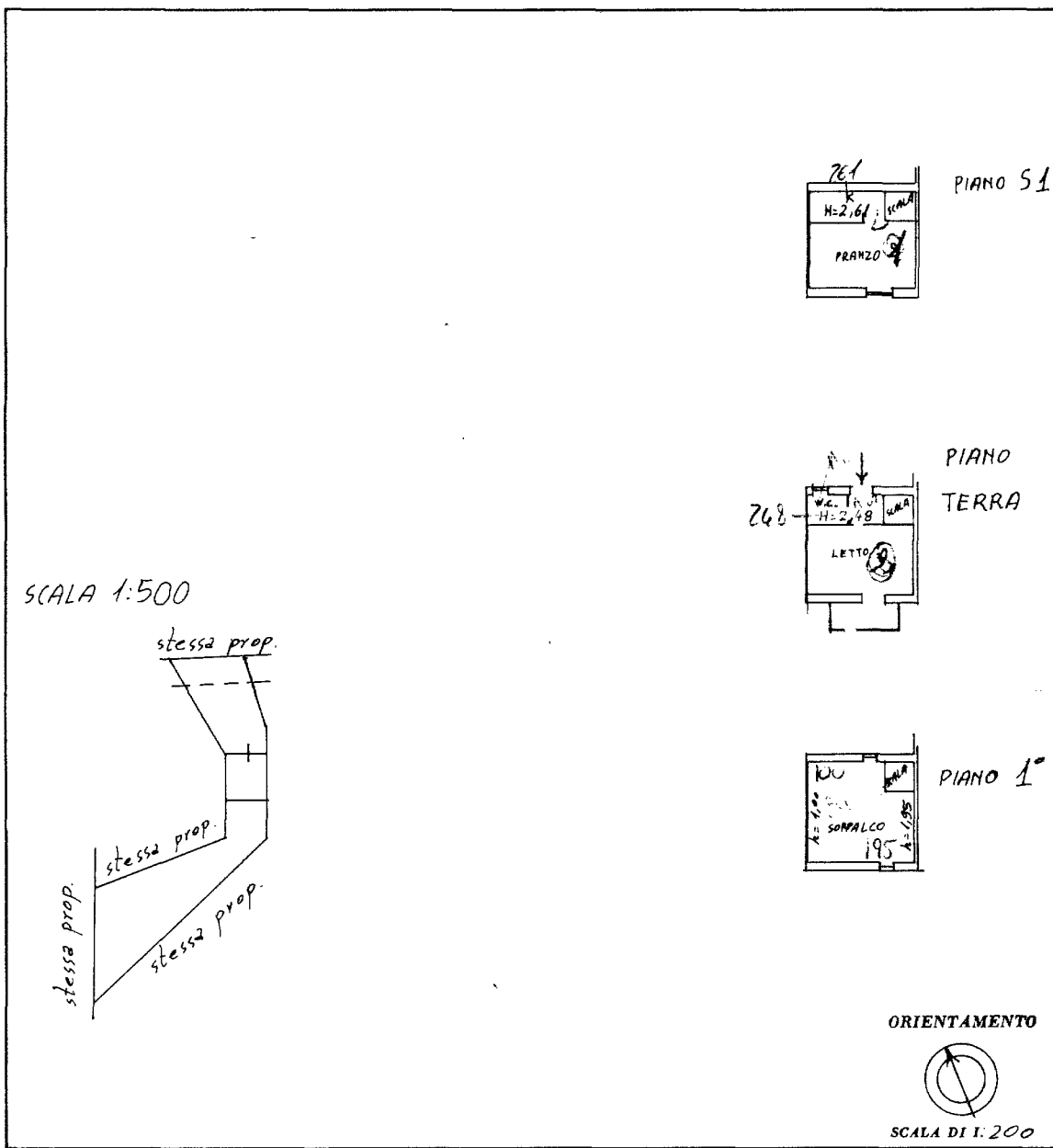

SPAZIO RISERVATO PER LE ANNOTAZIONI D'UFFICIO	
DATA 16.11.87	Foglio 2 mappale 258
PROT. N° 9511	

Compilata dal ARCH. PIETRO LEONE
(Titolo, nome e cognome del tecnico)
Iscritto all'Albo de ARCH.
della Provincia di ROMA
DATA 22/09/87
Firma Pietro Leone

Catasto dei Fabbricati - Situazione al 01/10/2024 - Comune di SERRONE(1669) - < Foglio 2 - Particella 258 - Subalterno >
VIA MONTE SCALAMBRA Piano S1 - T - 1

Ultima planimetria in atti