

ALLEGATI PRIVACY

- ESTRATTI DI MAPPA - C.T.
- VISURE CATASTALI - C.T. - CF.
- COPIA PLANIMETRIA CATASTALE
- DOCUMENTAZIONE FOTOGRAFICA



E=-11700

I Particella: 195



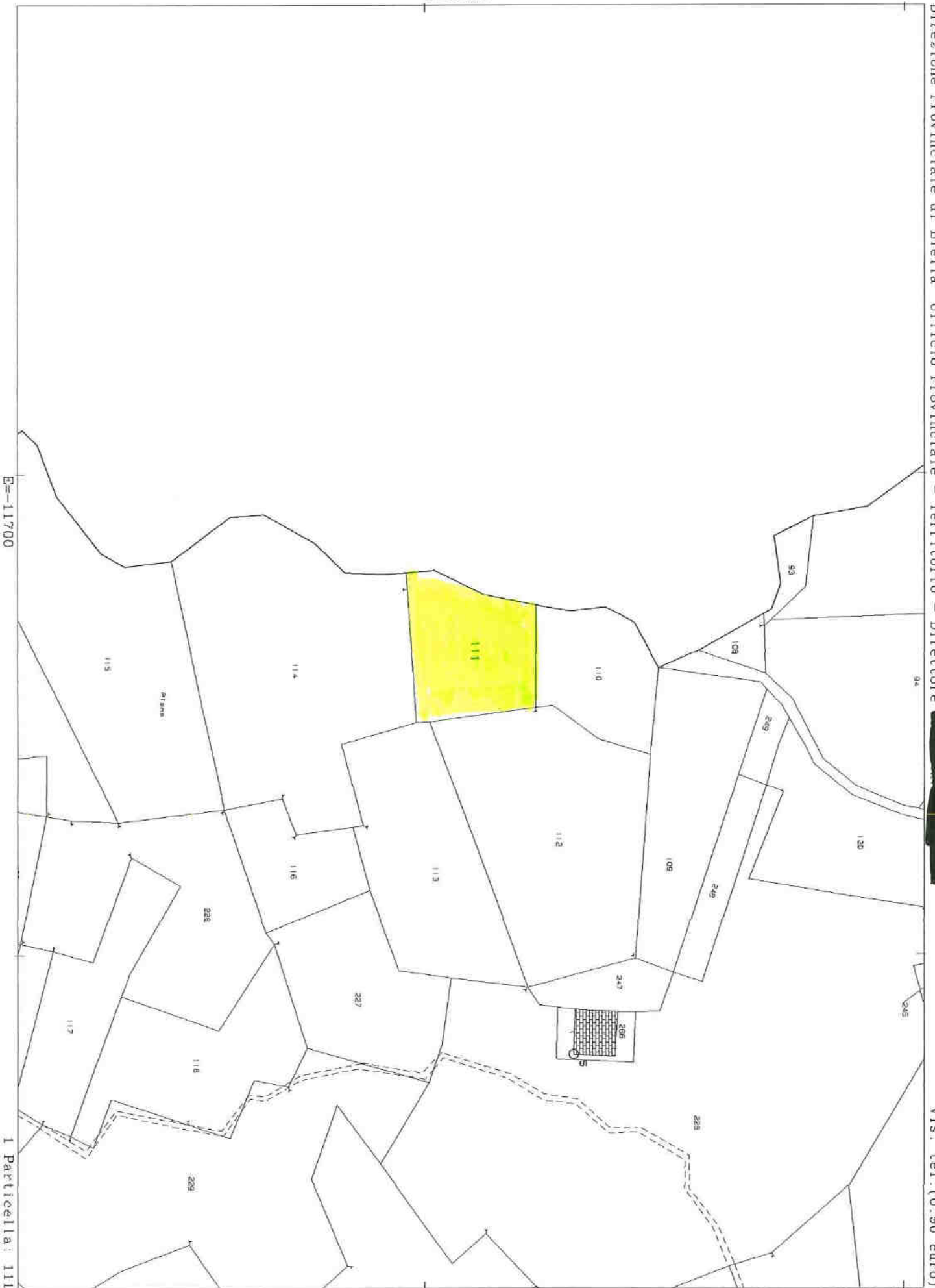

E=-11700

1 Particella: 111

Comune: (BI) TAVIGLIANO
Foglio: 11

Scala originale: 1:1000
Dimensione cornice: 267.000 x 189.000 metri
Protocollo pratica T158230/2024

20-Ago-2024 16:2:23



N=19200

E=-11700

1 Particella: 157

Direzione Provinciale di Biella Ufficio Provinciale - Territorio - Direttore  Vis. tel. (0.90 euro)

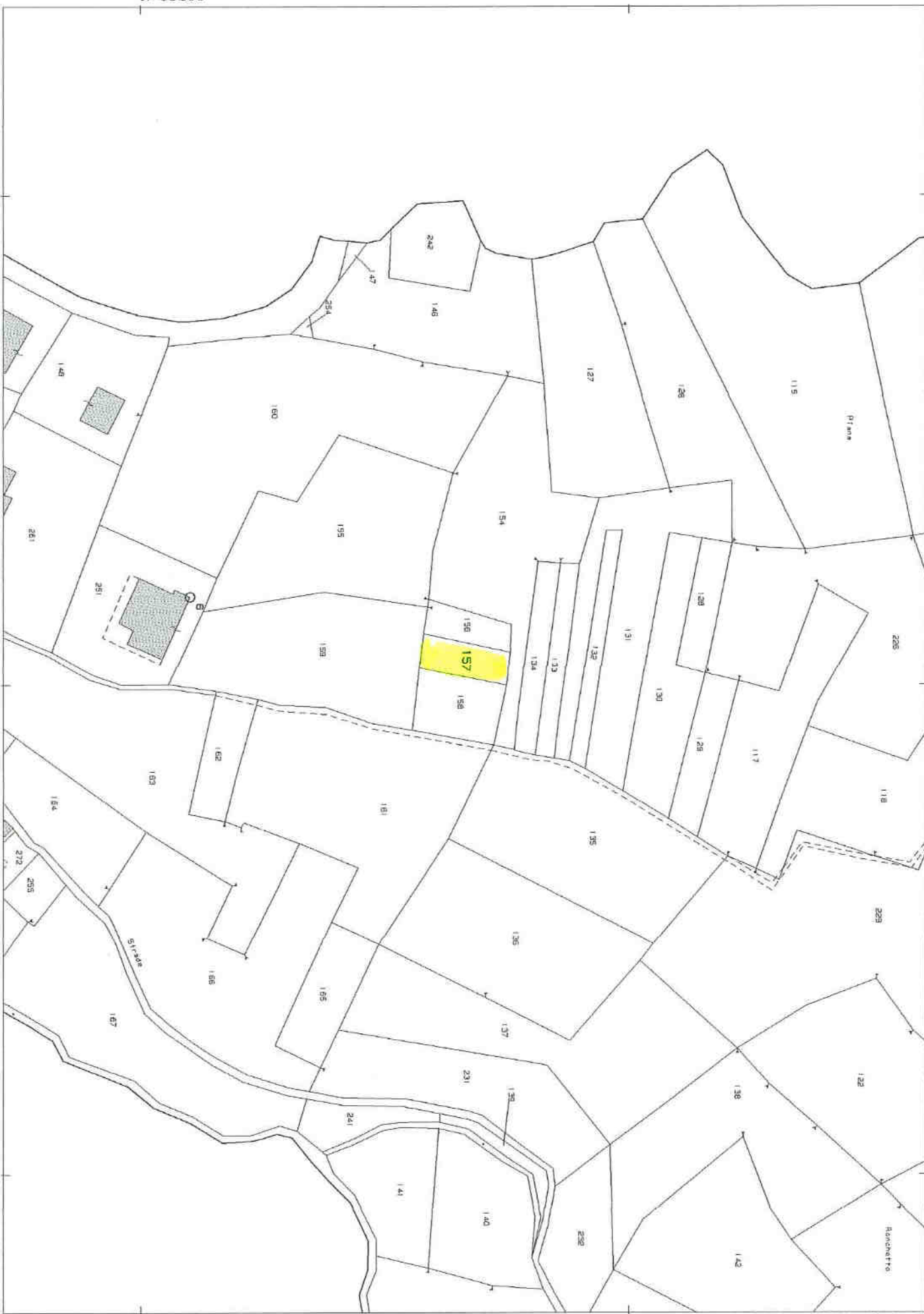

Comune: (BI) TAVIGLIANO
Foglio: 11

Scala originale: 1:1000
Dimensione cornice: 267.000 x 189.000 metri
20-Ago-2024 16:3:46
Protocollo pratica T158627/2024

Firmato Da: MAGGIA DANIELE Emesso Da: ARUBAPEC S.P.A. NG CA 3 Serial#: 1aa400163e50a7d98f6c472e81f7f3ce3



Catasto terreni
Visura storica per immobile

Situazione degli atti informatizzati dall'impianto meccanografico al 20/08/2024



Immobile di catasto terreni



Causali di aggiornamento ed annotazioni

informazioni riportate negli atti del catasto al 20/08/2024

Dati identificativi: Comune di TAVIGLIANO (L075) (BI)

Foglio 11 Particella 195

Aree di enti urbani e promiscui - Partita speciale 1

Particelle corrispondenti al catasto fabbricati:

Comune di TAVIGLIANO (L075) (BI)

Foglio 11 Particella 195

Classamento:

Particella con qualità: ENTE URBANO

Superficie: 77 m²

> **Dati identificativi**

 dall'impianto

Impianto meccanografico del 02/02/1976

Immobile attuale

Comune di TAVIGLIANO (L075) (BI)

Foglio 11 Particella 195

> **Dati di classamento**

 dall'impianto

Impianto meccanografico del 02/02/1976

Immobile attuale

Comune di TAVIGLIANO (L075) (BI)

Foglio 11 Particella 195

Redditi: dominicale Euro 0,00

agrario Euro 0,00

Particella con qualità: ENTE URBANO Superficie:
77 m²

Aree di enti urbani e promiscui - Partita speciale 1

Visura telematica





Direzione Provinciale di Biella
Ufficio Provinciale - Territorio
Servizi Catastali

Data: 20/08/2024
Ora: 11:08:08
Numero Pratica: T78561/2024
Pag: 2 - Fine

Tributi speciali: Euro 0,90



Catasto fabbricati

Visura storica per immobile

Situazione degli atti informatizzati dall'impianto meccanografico al 20/08/2024



Immobile di catasto fabbricati



Causali di aggiornamento ed annotazioni

Informazioni riportate negli atti del catasto al 20/08/2024

Dati identificativi: Comune di TAVIGLIANO (L075) (BI)

Foglio 11 Particella 195

Particelle corrispondenti al catasto terreni

Comune di TAVIGLIANO (L075) (BI)

Foglio 11 Particella 195

Classamento:

Rendita: Euro 333,11

Categoria A/4^a, Classe 2, Consistenza 7,5 vani

Foglio 11 Particella 195

Indirizzo: VIA BOFFA ANGELO VITTORIO n. 6 Piano T-1 - 2

Dati di superficie: Totale: 106 m² Totale escluse aree scoperte ^{b)}: 102 m²

> Intestati catastali

[REDACTED]

Diritto di: Proprieta' per 1/1

> Dati identificativi

 dall'impianto al 12/02/1993

Immobile predecessore

Comune di TAVIGLIANO (L075) (BI)

Foglio A Particella 8

Impianto meccanografico del 30/06/1987

 dal 12/02/1993 al 24/09/2013

Immobile predecessore

Comune di TAVIGLIANO (L075) (BI)

Foglio 500 Particella 8

VARIAZIONE del 12/02/1993 in atti dal 24/02/1993
RINUMERAZIONE FOGLIO : DA A A 500 (n.
100006.1/1993)



📅 dal 24/09/2013

Immobile attuale

Comune di **TAVIGLIANO (L075) (BI)**
Foglio 11 Particella 195

Variazione del 24/09/2013 Pratica n. BI0061178 in atti dal 24/09/2013 BONIFICA IDENTIFICATIVO CATASTALE (n. 37392.1/2013)

Annotazioni: costituita dalla soppressione della particella ceu sez fgl 500 pla 8 sub per allineamento mappe

> **Indirizzo**

📅 dall'impianto al 12/02/1993

Immobile predecessore

Comune di **TAVIGLIANO (L075) (BI)**
Foglio A Particella 8
VIA ANGELO VITTORIO BOFFA n. 6 Piano T - 1 - 2
Partita: 485

Impianto meccanografico del 30/06/1987

📅 dal 12/02/1993 al 05/08/1999

Immobile predecessore

Comune di **TAVIGLIANO (L075) (BI)**
Foglio 500 Particella 8
VIA ANGELO VITTORIO BOFFA n. 6 Piano T - 1 - 2
Partita: 485

VARIAZIONE del 12/02/1993 in atti dal 24/02/1993 RINUMERAZIONE FOGLIO : DA A A 500 (n. 100006.1/1993)

📅 dal 05/08/1999 al 06/08/2013

Immobile predecessore

Comune di **TAVIGLIANO (L075) (BI)**
Foglio 500 Particella 8
VIA ANGELO VITTORIO BOFFA n. 6 Piano T-1 - 2
Partita: 485
Busta mod.58: 485

VARIAZIONE del 05/08/1999 in atti dal 05/08/1999 DIVERSA DISTRIBUZIONE DEGLI SPAZI INTERNI RISTRUTTURAZIONE (n. A04330.1/1999)

📅 dal 06/08/2013 al 24/09/2013

Immobile predecessore

Comune di **TAVIGLIANO (L075) (BI)**
Foglio 500 Particella 8
VIA BOFFA ANGELO VITTORIO n. 6 Piano T-1 - 2
Busta mod.58: 485

VARIAZIONE TOPONOMASTICA del 06/08/2013 Pratica n. BI0047260 in atti dal 06/08/2013 VARIAZIONE DI TOPONOMASTICA (n. 21211.1/2013)

📅 dal 24/09/2013

Immobile attuale





Comune di **TAVIGLIANO (L075) (BI)**
Foglio 11 Particella 195
VIA BOFFA ANGELO VITTORIO n. 6 Piano T-1 - 2

Variazione del 24/09/2013 Pratica n. BI0061178 in atti dal 24/09/2013 BONIFICA IDENTIFICATIVO CATASTALE (n. 37392.1/2013)

Annotazioni: costituita dalla soppressione della particella ceu sez fgl 500 pla 8 sub per allineamento mappe



> Dati di classamento

-  dall'impianto al 01/01/1992 Impianto meccanografico del 30/06/1987
Immobile predecessore
Comune di TAVIGLIANO (L075) (BI)
Foglio A Particella 8
Rendita: Lire 480
Categoria A/5^e), Classe 2, Consistenza 4,0 vani
Partita: 485
-  dal 01/01/1992 al 12/02/1993 Variazione del quadro tariffario del 01/01/1992
Immobile predecessore
Comune di TAVIGLIANO (L075) (BI)
Foglio A Particella 8
Rendita: Lire 180.000
Categoria A/5^e), Classe 2, Consistenza 4,0 vani
Partita: 485
-  dal 12/02/1993 al 05/08/1999 VARIAZIONE del 12/02/1993 in atti dal 24/02/1993
RINUMERAZIONE FOGLIO : DA A A 500 (n.
100006.1/1993)
Immobile predecessore
Comune di TAVIGLIANO (L075) (BI)
Foglio 500 Particella 8
Rendita: Lire 180.000
Categoria A/5^e), Classe 2, Consistenza 4,0 vani
Partita: 485
-  dal 05/08/1999 al 24/09/2013 VARIAZIONE del 05/08/1999 in atti dal 05/08/1999
DIVERSA DISTRIBUZIONE DEGLI SPAZI INTERNI
RISTRUTTURAZIONE (n. A04330.1/1999)
Immobile predecessore
Comune di TAVIGLIANO (L075) (BI)
Foglio 500 Particella 8
Rendita: Euro 333,11
Rendita: Lire 645.000
Categoria A/4^d), Classe 2, Consistenza 7,5 vani
Partita: 485
Busta mod.58: 485
-  dal 24/09/2013 Variazione del 24/09/2013 Pratica n. BI0061178 in atti
dal 24/09/2013 BONIFICA IDENTIFICATIVO CATASTALE
(n. 37392.1/2013)
Immobile attuale
Comune di TAVIGLIANO (L075) (BI)
Foglio 11 Particella 195
Rendita: Euro 333,11
Categoria A/4^d), Classe 2, Consistenza 7,5 vani
- Annotazioni: classamento e rendita validati
- Annotazioni: costituita dalla soppressione della
particella ceu sez fgl 500 pla 8 sub per allineamento
mappe
Annotazioni: classamento e rendita validati



> Dati di superficie

☐ dal 09/11/2015

Immobile attuale

Comune di TAVIGLIANO (L075) (BI)

Foglio 11 Particella 195

Totale: 106 m²

Totale escluse aree scoperte : 102 m²

Superficie di Impianto pubblicata il 09/11/2015

Dati relativi alla planimetria : data di presentazione
05/08/1999, prot. n. 004330000

> Storia degli intestati dell'immobile

Dati identificativi: Immobile predecessore - Comune di TAVIGLIANO (L075)(BI) Foglio A Particella 8

☐ [redacted] 1

1. Impianto meccanografico del 30/06/1987

☐ dall'impianto al 12/02/1993
(deriva dall'atto 1)

Dati identificativi: Immobile predecessore - Comune di TAVIGLIANO (L075)(BI) Foglio 500 Particella 8

☐ [redacted] 1

2. VARIAZIONE del 12/02/1993 in atti dal 24/02/1993
RINUMERAZIONE FOGLIO : DA A A 500 (n.
100006.1/1993)

☐ dal 12/02/1993 al 28/03/2004
Diritto di: Proprieta' per 1000/1000 (deriva dall'atto
2)

☐ [redacted] 4
☐ dal 28/03/2004 al 15/05/2006
Diritto di: Proprieta' per 1/3 Regime: bene
personale (deriva dall'atto 3)

3. DENUNZIA (NEI PASSAGGI PER CAUSA DI
MORTE) del 28/03/2004 - US Sede BIELLA (BI)
Registrazione Volume 761 n. 81 registrato in data
27/05/2004 - [redacted] Voltura n.
3181.1/2004 - Pratica n. BI0038061 in atti dal
04/06/2004

☐ [redacted] 3
☐ dal 28/03/2004 al 15/05/2006
Diritto di: Proprieta' per 1/3 Regime: bene
personale (deriva dall'atto 3)

☐ [redacted] 3
☐ dal 28/03/2004 al 15/05/2006
Diritto di: Proprieta' per 1/3 Regime: bene
personale (deriva dall'atto 3)

☐ [redacted] 4
☐ dal 15/05/2006 al 24/09/2013
Diritto di: Proprieta' per 1/1 (deriva dall'atto 4)

4. Atto del 15/05/2006 Pubblico ufficiale [redacted]
Sede BIELLA (BI) Repertorio n. 20018 -
COMPRAVENDITA Nota presentata con Modello Unico
n. 3690.1/2006 Reparto PI di BIELLA in atti dal
22/05/2006

Dati identificativi: Immobile attuale - Comune di TAVIGLIANO (L075)(BI) Foglio 11 Particella 195

5. del 24/09/2013 Pratica n. BI0061178 in atti dal
24/09/2013 BONIFICA IDENTIFICATIVO CATASTALE



[REDACTED]

☐ dal 24/09/2013
Diritto di: Proprieta' per 1/1 (deriva dall'atto 5)

(n. 37392.1/2013)

Nel documento sono indicati gli identificativi
catastali dell'immobile originario dell'attuale

TAVIGLIANO (L075) (BI)
Foglio 500 Particella 8

Visura telematica

Tributi speciali: Euro 0,90

Legenda

- a) A/4: Abitazioni di tipo popolare
- b) Escluse le "superfici di balconi, terrazzi e aree scoperte pertinenziali e accessorie, comunicanti o non comunicanti"
- cfr. Provvedimento del Direttore dell'Agenzia delle Entrate 29 marzo 2013
- c) A/5: Abitazioni di tipo ultrapopolare
- d) A/4: Abitazioni di tipo popolare



Catasto terreni
Visura storica per immobile

Situazione degli atti informatizzati dall'impianto meccanografico al 20/08/2024



Immobile di catasto terreni



Causali di aggiornamento ed annotazioni

Informazioni riportate negli atti del catasto al 20/08/2024

Dati identificativi: Comune di TAVIGLIANO (L075) (BI)

Foglio 11 Particella 111

Partita: 370

Classamento:

Redditi: dominicale Euro 1,05 Lire 2.040

agrario Euro 0,21 Lire 408

Particella con qualità: BOSCO MISTO di classe U

Superficie: 680 m²

> **Intestati catastali**

[Redacted names]

Diritto di: Proprieta' per 1/1

> **Dati identificativi**

dall'impianto

Impianto meccanografico del 02/02/1976

Immobile attuale

Comune di TAVIGLIANO (L075) (BI)

Foglio 11 Particella 111

> **Dati di classamento**

dall'impianto

Impianto meccanografico del 02/02/1976

Immobile attuale

Comune di TAVIGLIANO (L075) (BI)

Foglio 11 Particella 111

Redditi: dominicale Euro 1,05 Lire 2.040

agrario Euro 0,21 Lire 408

Particella con qualità: BOSCO MISTO di classe U

Superficie: 680 m²



Partita: 370

> Storia degli intestati dell'immobile

Dati identificativi: Immobile attuale - Comune di TAVIGLIANO (L075) (BI) Foglio 11 Particella 111

1. Impianto meccanografico del 02/02/1976
- dal 16/08/1979 al 16/08/1979
Diritto di: Da verificare (deriva dall'atto 1)
2. DENUNZIA (NEI PASSAGGI PER CAUSA DI MORTE) del 16/08/1979 - UR Sede BIELLA (BI) Registrazione Volume 439 n. 34 registrato in data 15/02/1980 - Voltura n. 16083 in atti dal 01/09/1983
- dal 16/08/1979 al 17/11/1984
Diritto di: Proprieta' per 1/2 (deriva dall'atto 2)
3. Atto del 17/11/1984 Pubblico ufficiale Sede BIELLA (BI) Repertorio n. 61294 - UR Sede BIELLA (BI) Registrazione n. 6339 registrato in data 07/12/1984 - Voltura n. 2285 in atti dal
- dal 16/08/1979 al 17/11/1984
Diritto di: Proprieta' per 1/2 (deriva dall'atto 2)
4. DENUNZIA (NEI PASSAGGI PER CAUSA DI MORTE) del 28/03/2004 - US Sede BIELLA (BI) Registrazione Volume 761 n. 81 registrato in data 27/05/2004 - Voltura n. 3182.1/2004 - Pratica n. BI0038065 in atti dal 04/06/2004
- dal 17/11/1984 al 28/03/2004
Diritto di: Proprieta' per 1000/1000 (deriva dall'atto 3)
5. Atto del 15/05/2006 Pubblico ufficiale Sede BIELLA (BI) Repertorio n. 20018 - COMPRAVENDITA Nota presentata con Modello Unico n. 3690.1/2006 Reparto PI di BIELLA in atti dal 22/05/2006
- dal 28/03/2004 al 15/05/2006
Diritto di: Proprieta' per 1/3 Regime: bene personale (deriva dall'atto 4)
- dal 28/03/2004 al 15/05/2006
Diritto di: Proprieta' per 1/3 Regime: bene personale (deriva dall'atto 4)
- dal 28/03/2004 al 15/05/2006
Diritto di: Proprieta' per 1/3 Regime: bene personale (deriva dall'atto 4)
- dal 15/05/2006
Diritto di: Proprieta' per 1/1 (deriva dall'atto 5)

Visura telematica



Direzione Provinciale di Biella
Ufficio Provinciale - Territorio
Servizi Catastali

Data: 20/08/2024
Ora: 16:00:10
Numero Pratica: T157520/2024
Pag: 3 - Fine

Tributi speciali: Euro 0,90



Catasto terreni
Visura storica per immobile

Situazione degli atti informatizzati dall'impianto meccanografico al 20/08/2024



Immobile di catasto terreni



Causali di aggiornamento ed annotazioni

Informazioni riportate negli atti del catasto al 20/08/2024

Dati identificativi: Comune di TAVIGLIANO (L075) (BI)

Foglio 11 Particella 157

Partita: 370

Classamento:

Redditi: dominicale Euro 0,43 Lire 840

agrario Euro 0,31 Lire 600

Particella con qualità: PRATO ARBOR di classe 1

Superficie: 120 m²

> Intestati catastali

[REDACTED]

Diritto di: Proprieta' per 1/1

> Dati identificativi

 dall'impianto

Impianto meccanografico del 02/02/1976

Immobile attuale

Comune di TAVIGLIANO (L075) (BI)

Foglio 11 Particella 157

> Dati di classamento

 dall'impianto

Impianto meccanografico del 02/02/1976

Immobile attuale

Comune di TAVIGLIANO (L075) (BI)

Foglio 11 Particella 157

Redditi: dominicale Euro 0,43 Lire 840

agrario Euro 0,31 Lire 600

Particella con qualità: PRATO ARBOR di classe 01

Superficie: 120 m²



Partita: 370

> **Storia degli intestati dell'immobile**

Dati identificativi: Immobile attuale - Comune di TAVIGLIANO (L075) (BI) Foglio 11 Particella 157

1. Impianto meccanografico del 02/02/1976
- dal 16/08/1979 al 16/08/1979
Diritto di: Da verificare (deriva dall'atto 1)
2. DENUNZIA (NEI PASSAGGI PER CAUSA DI MORTE) del 16/08/1979 - UR Sede BIELLA (BI) Registrazione Volume 439 n. 34 registrato in data 15/02/1980 - Voltura n. 16083 in atti dal 01/09/1983
- dal 16/08/1979 al 17/11/1984
Diritto di: Proprieta' per 1/2 (deriva dall'atto 2)
3. Atto del 17/11/1984 Pubblico ufficiale Sede BIELLA (BI) Repertorio n. 61294 - UR Sede BIELLA (BI) Registrazione n. 6339 registrato in data 07/12/1984 - Voltura n. 2285 in atti dal
- dal 16/08/1979 al 17/11/1984
Diritto di: Proprieta' per 1/2 (deriva dall'atto 2)
4. DENUNZIA (NEI PASSAGGI PER CAUSA DI MORTE) del 28/03/2004 - US Sede BIELLA (BI) Registrazione Volume 761 n. 81 registrato in data 27/05/2004 - Voltura n. 3182.1/2004 - Pratica n. BI0038065 in atti dal 04/06/2004
- dal 17/11/1984 al 28/03/2004
Diritto di: Proprieta' per 1000/1000 (deriva dall'atto 3)
5. Atto del 15/05/2006 Pubblico ufficiale Sede BIELLA (BI) Repertorio n. 20018 - COMPRAVENDITA Nota presentata con Modello Unico n. 3690.1/2006 Reparto PI di BIELLA in atti dal 22/05/2006
- dal 28/03/2004 al 15/05/2006
Diritto di: Proprieta' per 1/3 Regime: bene personale (deriva dall'atto 4)
- dal 28/03/2004 al 15/05/2006
Diritto di: Proprieta' per 1/3 Regime: bene personale (deriva dall'atto 4)
- dal 28/03/2004 al 15/05/2006
Diritto di: Proprieta' per 1/3 Regime: bene personale (deriva dall'atto 4)
- dal 15/05/2006
Diritto di: Proprieta' per 1/1 (deriva dall'atto 5)

Visura telematica



Direzione Provinciale di Biella
Ufficio Provinciale - Territorio
Servizi Catastali

Data: 20/08/2024
Ora: 16:01:36
Numero Pratica: T157956/2024
Pag: 3 - Fine

Tributi speciali: Euro 0,90



M. 497



MINISTERO DELLE FINANZE
DIPARTIMENTO DEL TERRITORIO
CATASTO EDILIZIO URBANO (RDL 13-4-1939, n. 652)

MOD. BN (CEU)

1181
200

Planimetria di u.i.u. in Comune di **TAVIGLIANO** via **ANGELO BOFFA** civ. **4**

ESTRATTO DI MAPPA

COMUNE DI TAVIGLIANO

FOGLIO N° 11 # 1/500

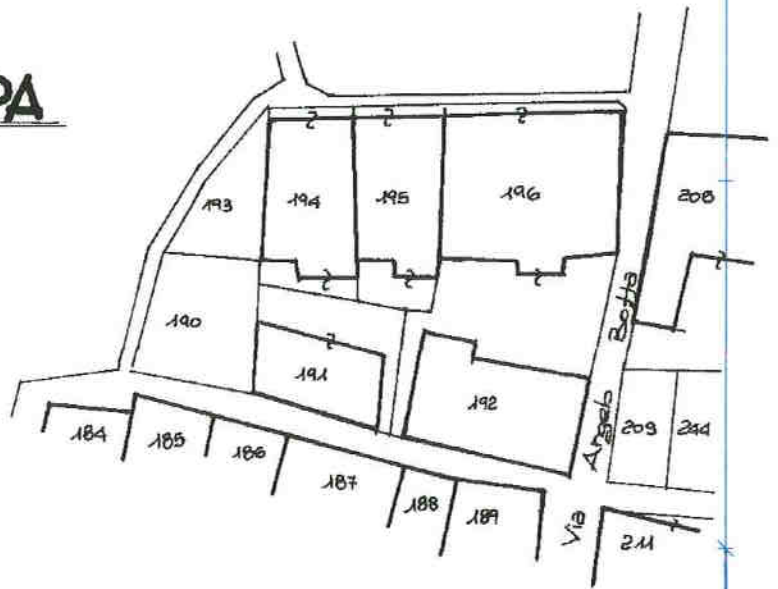

PIANO TERRENO PIANO PRIMO PIANO SECONDO

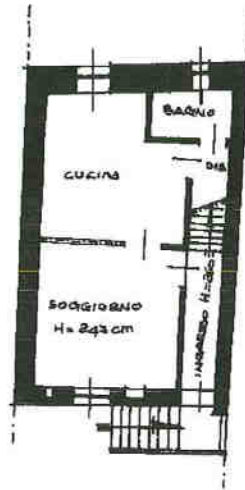
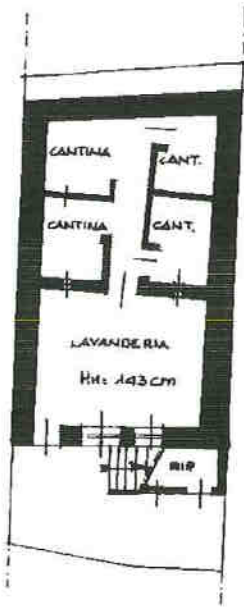

ORIENTAMENTO



SCALA DI 1:200

Dichiarazione di N.C.
Assenza di variazione
Ultima planimetria in atti

Compilata dal [Redacted]
(Titolo, cognome e nome)

RISERVATO ALL'UFFICIO

Data presentazione: 05/08/1999 - Data: 20/08/2024 - n. T171246 - Richiedente: MGGDNL67M28A859X

Totale schede: 1 - Formato di acquisizione: A4 (210x297) - Formato stampa richiesto: A3 (297x420)

data 11/11/2024 Firma [Redacted]

Catasto dei Fabbricati - Situazione al 20/08/2024 - Comune di TAVIGLIANO (L.075) - < Foglio 11 - Particella 195 - Subalterno >
Via BOFFA ANGELO VITTORIO n. 6 Piano 1/1 - 2

Firmato Da: MAGGIA DANIELE Emesso Da: ARUBAPEC S.P.A. NG CA 3 Serial#: 1aa400163e50a7098fc472e81f7f3ce3















