

Scheda n. 4 Scala 1:500

Agenzia del Territorio
 CATASIO FABBRICATI
 Ufficio Provinciale di
 Prato

Dichiarazione protocollo n° PO0075046 del 22/11/2005 Pianimetria di v.a. n. in Comune di Prato Via Di Cambaglio	
Identificativa Catastale: Sezione: Foglio: 2 Particella: 238 Subalterno:	Completata da: Monica Alessandro Iscritto all'Albo: Ingegneri Prov. Prato N. 154

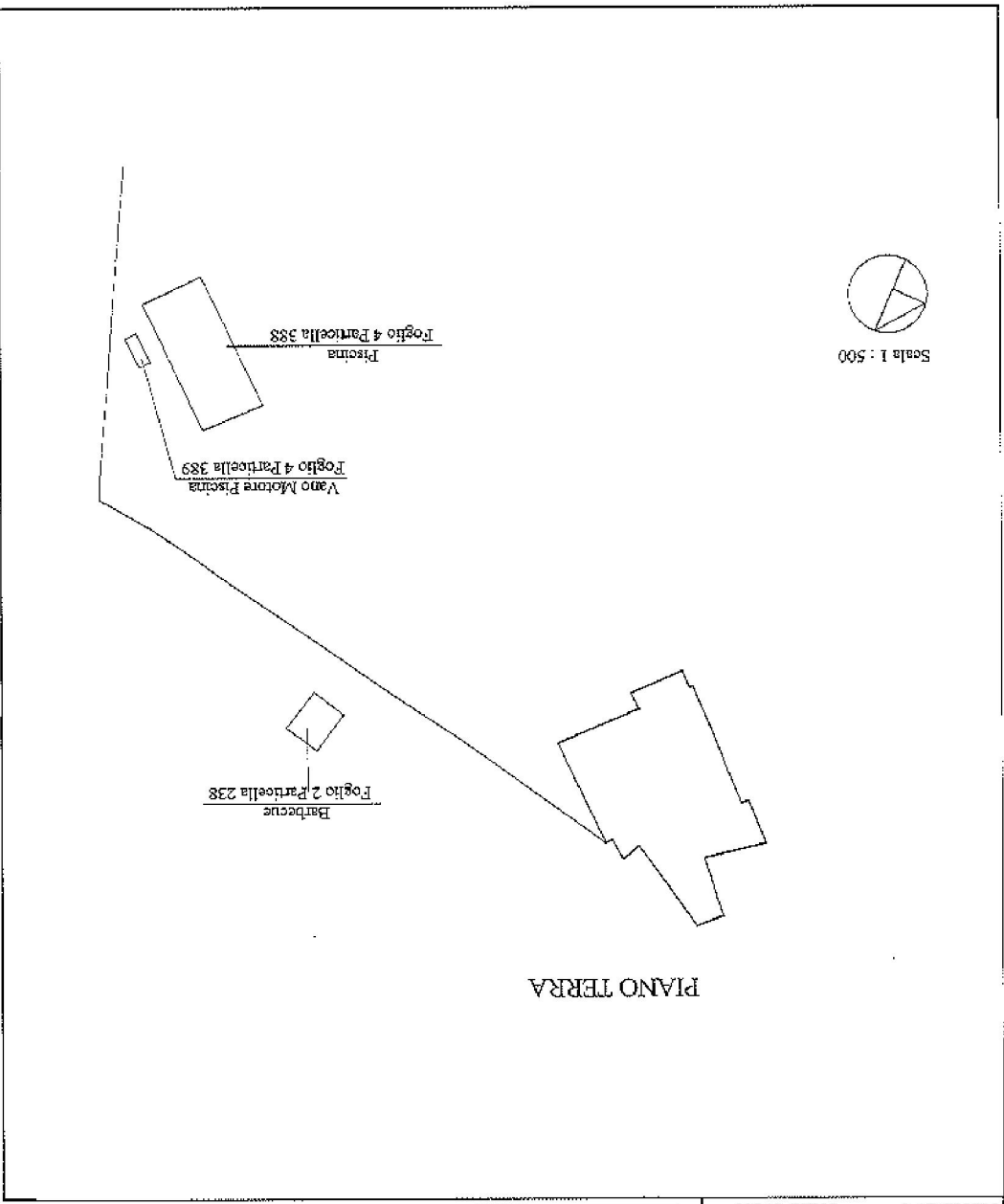

Scheda n. 4 Scala 1:500

Agenda del Territorio
CATASTO FABBRICATI
 Ufficio Provinciale di
 Prato

Dichiarazione protocollo n° P00075046 del 22/11/2005 Pianimetria di u.d.n. in Comune di Prato Via Di Campagnolo	
Identificativi Catastrali: Sezione: Foglio: 2 Particella: 238 Subalterno:	Prov. Prato M. 154
Completata da: Monoran Alessandro Ingegnere Contatto all'albo:	

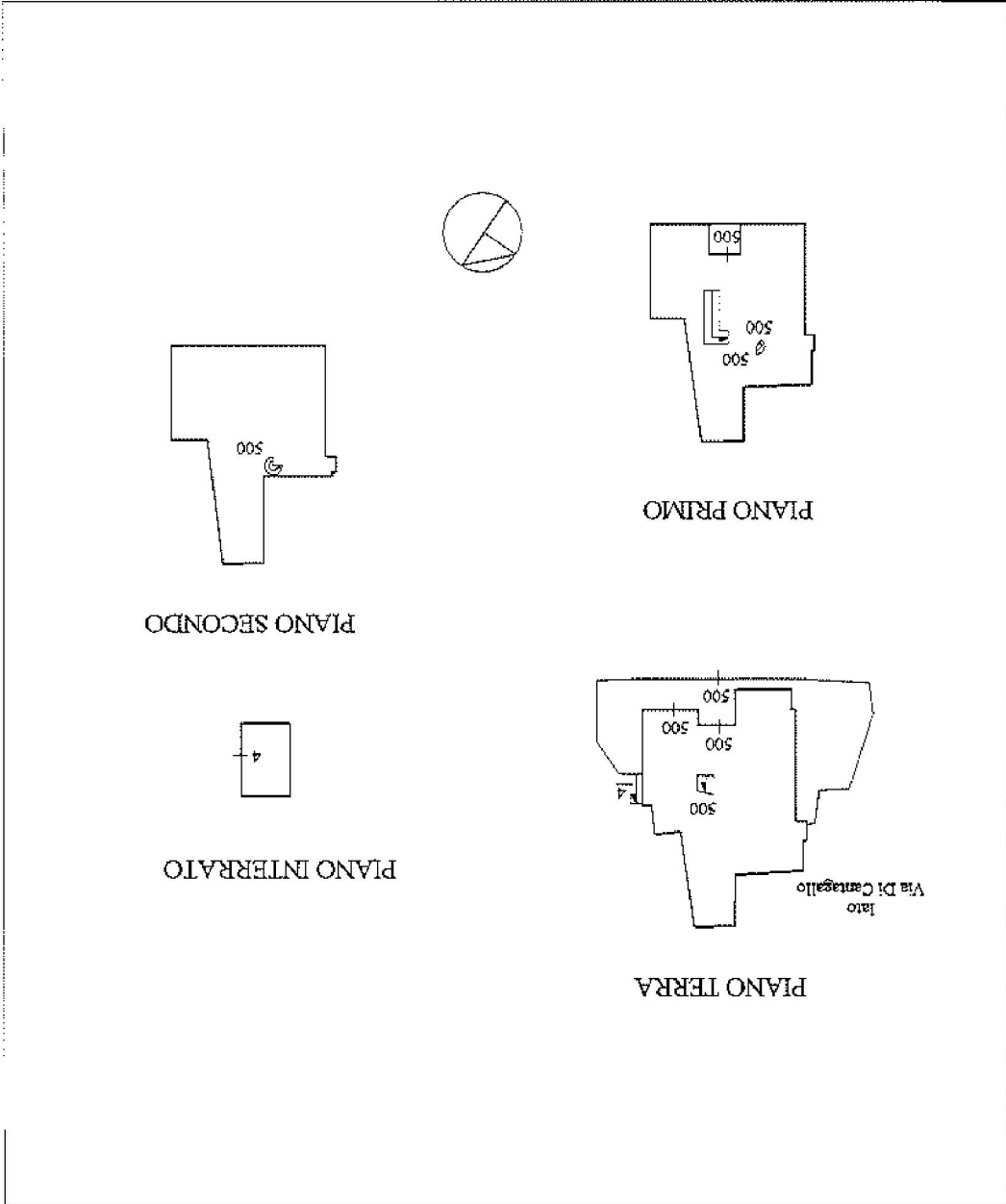

Dimostrazione grafica dei subalberi		Scala 1 : 500	
Comune di Prato		Protocollo n. P00075046 del 22/11/2005	
Sezione:		Foglio: 4	
Particella: 12		Tipo Mappale n. 68691 del 14/11/2005	

LABORATO PLANIMETRICO
 Completato da:
 Mod. Cini Alessandro
 Iscritto all'albo:
 Ingegneri
 Prov. Prato
 N. 154

Agenzia del Territorio
CATASTO FABBRICATI
 Ufficio Provinciale di
 Prato

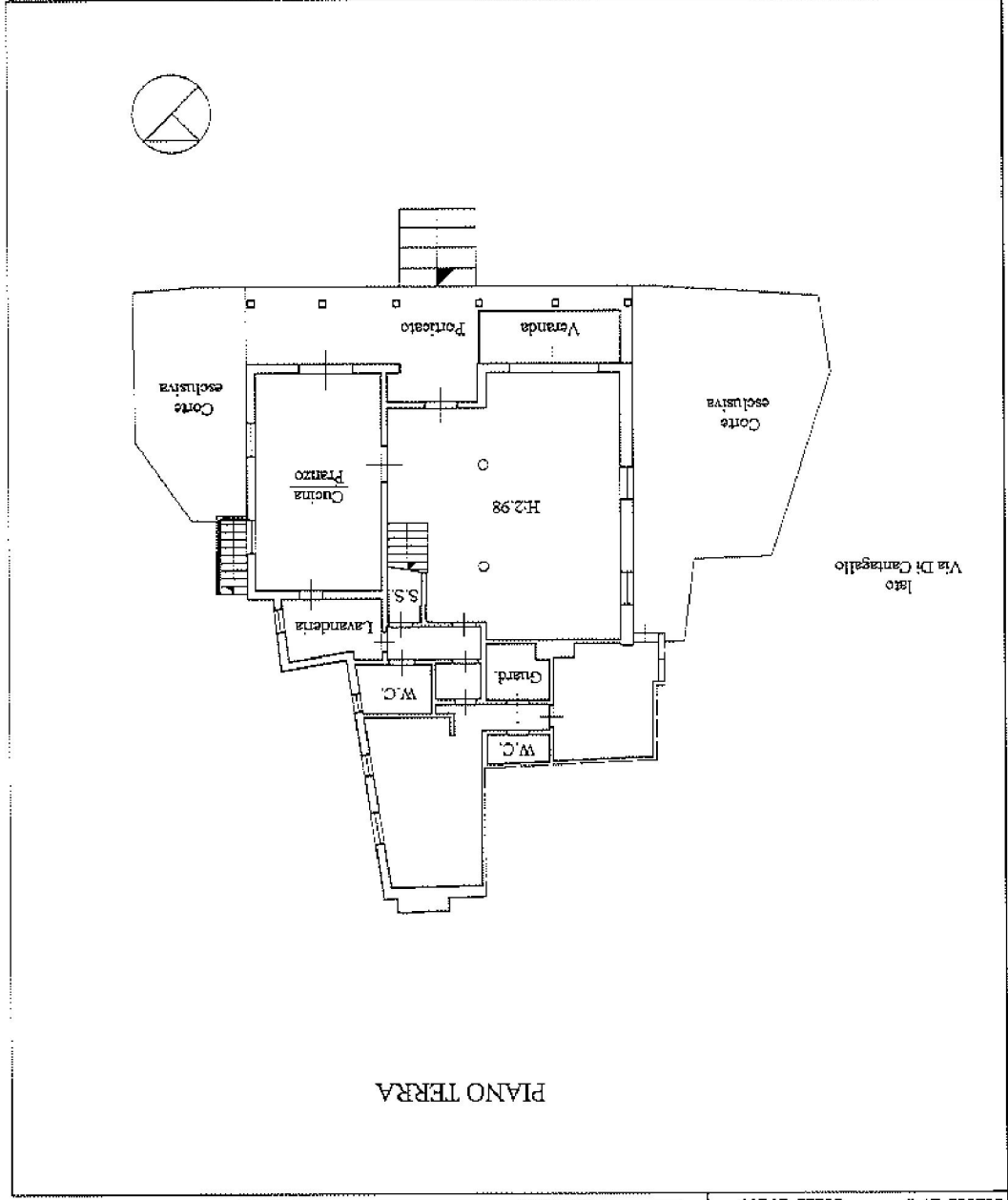

PIANO TERRA

Scheda n. 1 Scala 1:200

Agenzia del Territorio
CATASTO FABBRICATI
 Ufficio Provinciale di
 Prato

Dichiarazione protocollo n. P00075046 del 22/11/2005 Planimetria di n. l. n. in Comune di Prato Via Di Cantagallo	
Identificativa Catastale: Sezione: Foglio: 2 Particella: 238 Subalterno:	Prov. Prato N. 154
Completata da: Monica Alessandro Inscritto all'albo: Ingegnere	

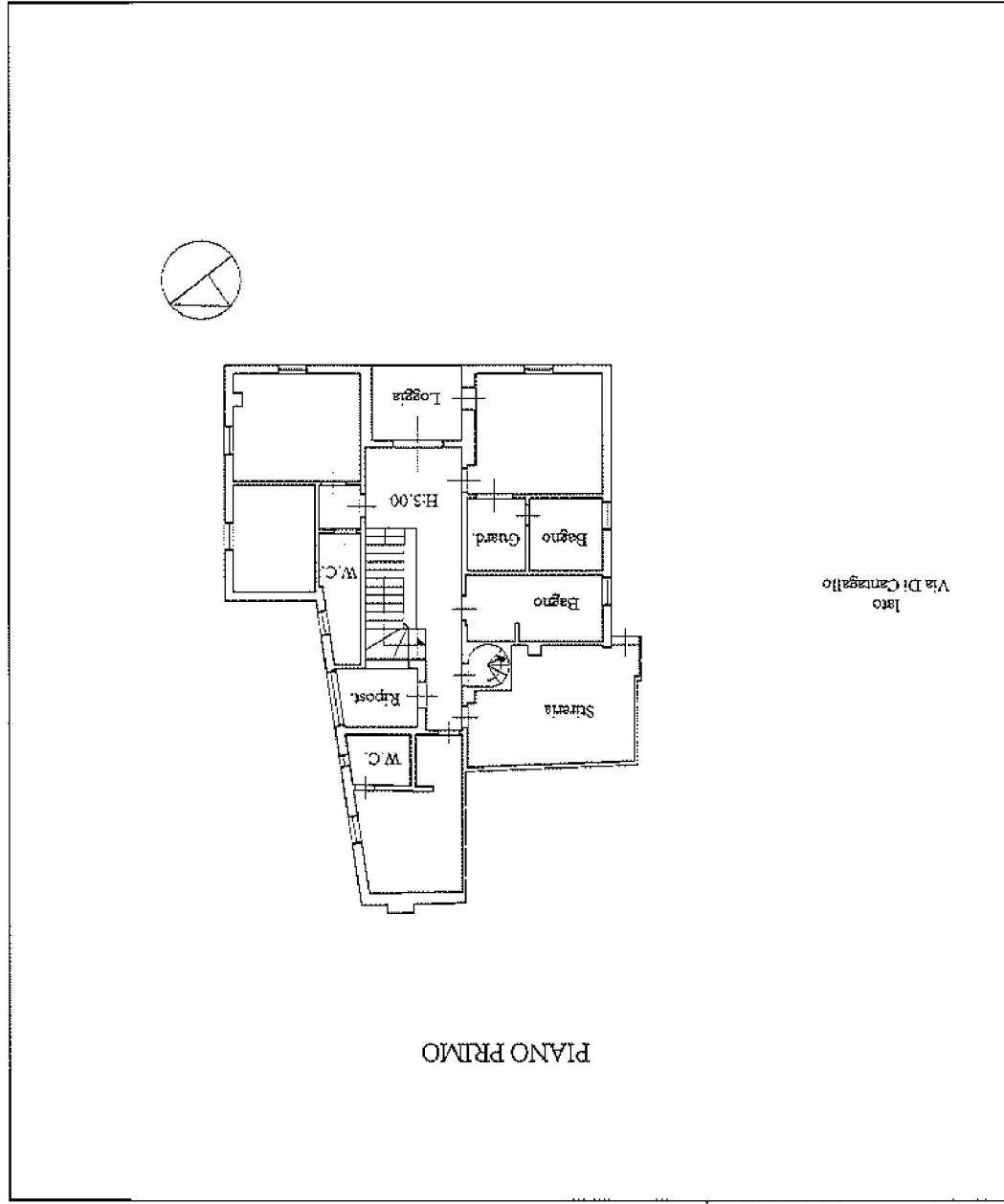

Scheda n. 2 Scala 1:200	
Identificatore Catastale: Sezione: Foglio: 2 Particella: 238 Subalterno: Prov. Prato	Completata da: Monica Alessandri Ingegnere Prov. Prato N. 154
Pianificazione protocollo n. 700075046 del 22/11/2005 Planimetria di u.l.n. in Comune di Prato Via Di Cambagallo cat. 264/24	

MINISTERO DELLE FINANZE
DIREZIONE GENERALE DEL CATASTO E DEI SERVIZI TECNICI ERARIALI
19 NUOVO CATASTO EDILIZIO URBANO

Palinsesto dell'immobile situato nel Comune di **PORTO**
Via D. CAUTHARALLO n. 266
Data TO INQUAD. AUT. n. 178 & CORRETTIVE (PR) 30.04.1989. CF. L. 29.01.1988 n. 266
Allegata alla dichiarazione presentata all'Ufficio Tecnico Erariale di **FIRENZE**

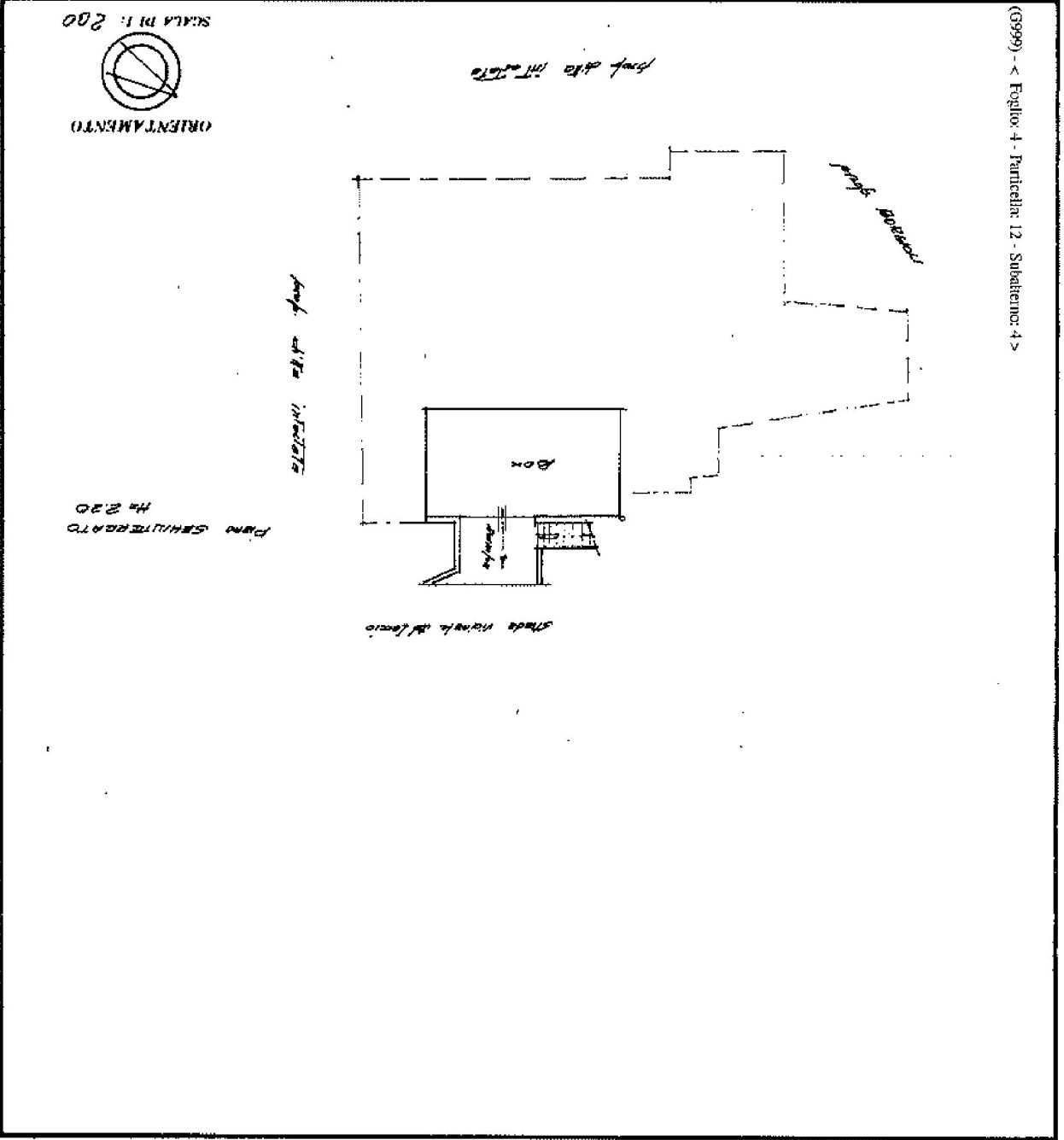

SPAZIO RISERVATO PER LE ANNOTAZIONI D'UFFICIO

Completata dal **Geometra**
Vittorio Leoni
iscritto all'Albo de. L. 80/1971
della Provincia di **FIRENZE**
data **16.18.1986**
firmata **V. Leoni**

PROG. N. **19**
D. P. 12 sub. **74**
2/86

(09999) - < Foglio: 4 - Particella: 12 - Subalterno: 4 >

SPAZIO DEI FABBRICATI - Situazione al 05/09/2016
CANTONAMENTO n. 266 piano: S1

19 metri