

Agenzia delle Entrate
CATASTO FABBRICATI
Ufficio Provinciale di
Prato

Dichiarazione protocollo n. PO0026825 del 03/07/2024

Comune di Prato

Via Enrico Fermi

civ. 1/17

Identificativi Catastali:

Sezione:

Foglio: 83

Particella: 876

Subalterno: 40

Compilata da:

Rindi Roberto

Iscritto all'albo:

Geometri

Prov. Prato

N. 00083

Planimetria

Scheda n. 1

Scala 1:200

Piano Primo

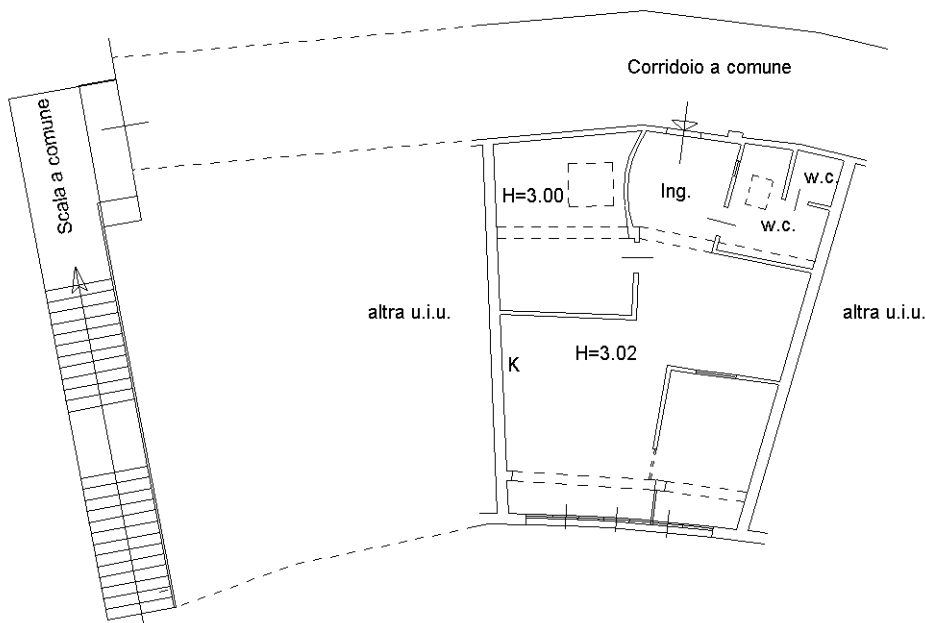

Via Enrico Fermi

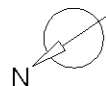

Ultima planimetria in atti

