



Città di Pachino

Provincia di Siracusa



SETTORE V°
Urbanistica

IL DIRIGENTE
nominato con determinazione del Sindaco



VISTA la richiesta n. 107/2012 acquisita al protocollo dell'Ente in data 30/07/2012 recante il n° 23252 presentata dal Sig. [redacted] nella qualità di Amministratore di [redacted] tendente ad ottenere il certificato di destinazione urbanistica dell'immobile ubicato in tenere di Pachino in Catasto al Foglio 19 Particelle nn. 555-737-1301;

VISTO il Piano Regolatore Generale;

VISTA la legge 15.05.97 n.127, art. 6 comma 3 come recepito con Legge Regionale 07.09.98 n.23;

VISTO l'art. 30 del D.P.R. 06/06/2001 n. 380;

VISTI gli atti d'ufficio;

ATTESTA

Che l'immobile distinto in Catasto al Foglio 19 Particelle nn. 555-737-1301, risulta avere la seguente destinazione urbanistica nel vigente Piano Regolatore Generale secondo le risultanze dell'allegato stralcio Catastale, e precisamente:

a) **Le particelle nn. 555-737-1301 del Fg. 19 ricadono in zona "E" (verde agricolo);**

NORMATIVA DELLA ZONA "E" (verde agricolo)

- A) **INDICE DI UTILIZZAZIONE FONDIARIA:** mq/mq.:
- nelle abitazioni 0,01 -
 - nelle attrezzature 0,05 -
- B) **INDICE DI FABBRICABILITA' FONDIARIA:** mc/mq.:
- nelle abitazioni 0,03 -
- C) **ALTEZZA MASSIMA:** ml.7,50 - salvo per volumi tecnici, silos ed affini.
- D) **DISTANZA MINIMA DAI CONFINI:** ml.10,00.-

Il presente certificato conserva validità per un anno dalla data del suo rilascio, salvo che non intervengano modificazione degli strumenti urbanistici vigenti.

Si rilascia a richiesta della parte interessata per gli usi consentiti dalla legge.

Pachino li 14 AGO. 2012

IL RESPONSABILE DEL SERVIZIO

[redacted signature]



IL DIRIGENTE DEL SETTORE V°

[redacted signature]





Città di Piacenza
Municipalità



LEGENDA



Ubicazione



IL RESPONSABILE DEL SERVIZIO
(Geom. G. Bolognani)

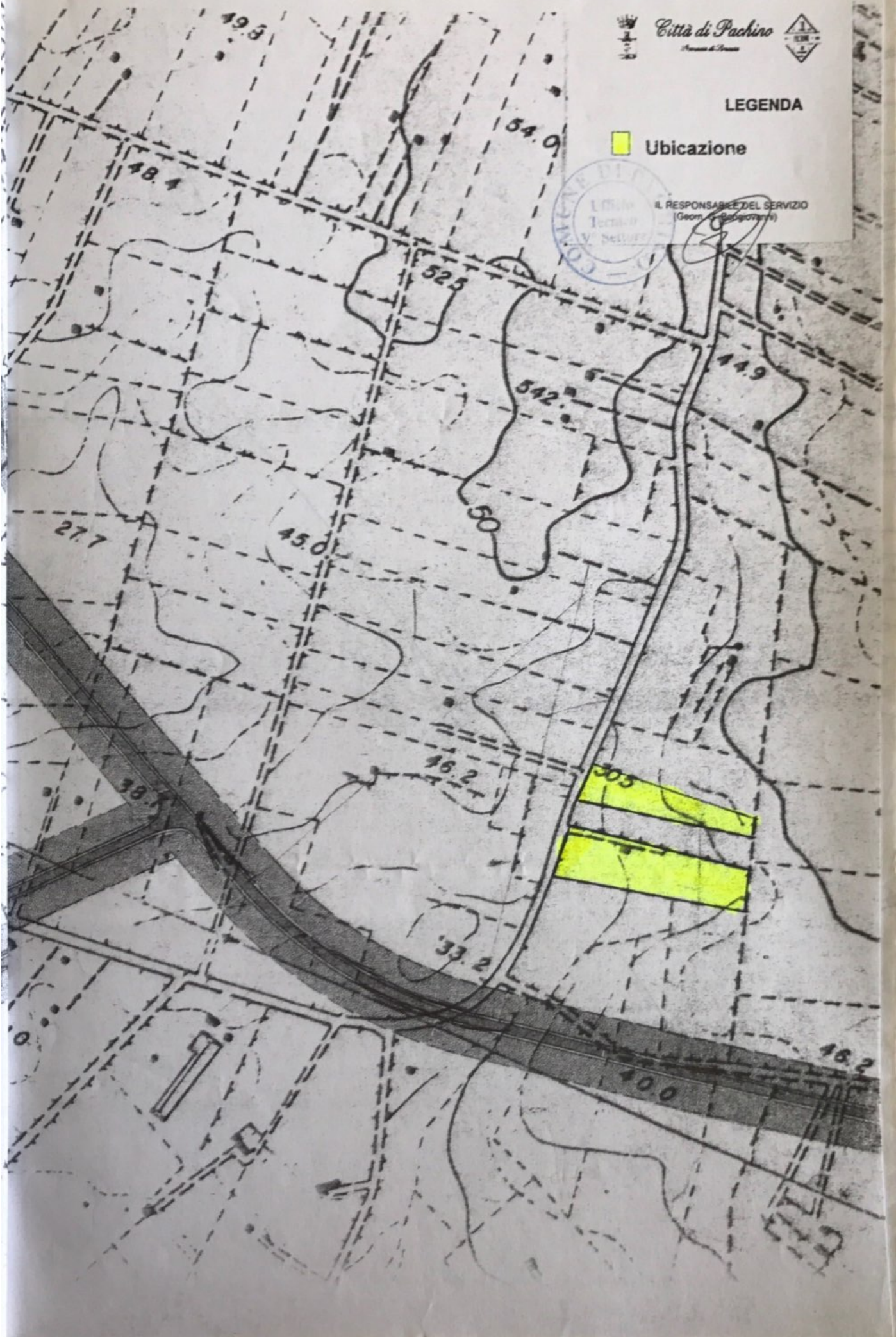

1120

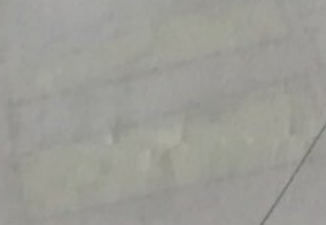

1120

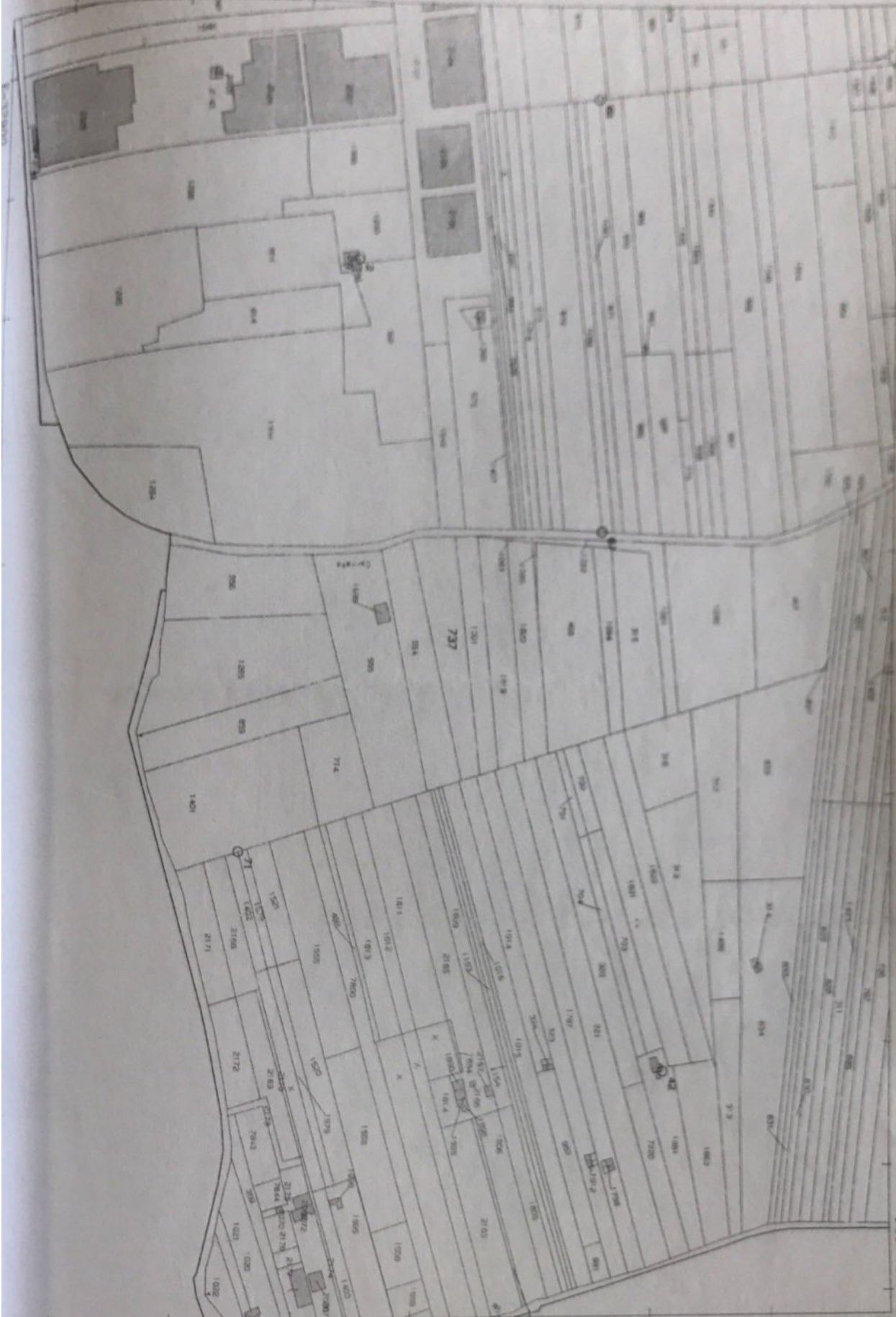

Per Visura

Comune: PACHINO
Foglio: 19

Scala originale 1:4000
Dimensione cornice: 1068.000 x 756.000 metri

25-Lug-2012 9:23
Prot. n T49332/2012

N=63000

E=32900

Ufficio Provinciale di STATISTICA - Direttore MARIO ROBERTO FLORIO

Particella 1301. (Dati cartografici e censuari non allineati o non registrati)

Per VISUA

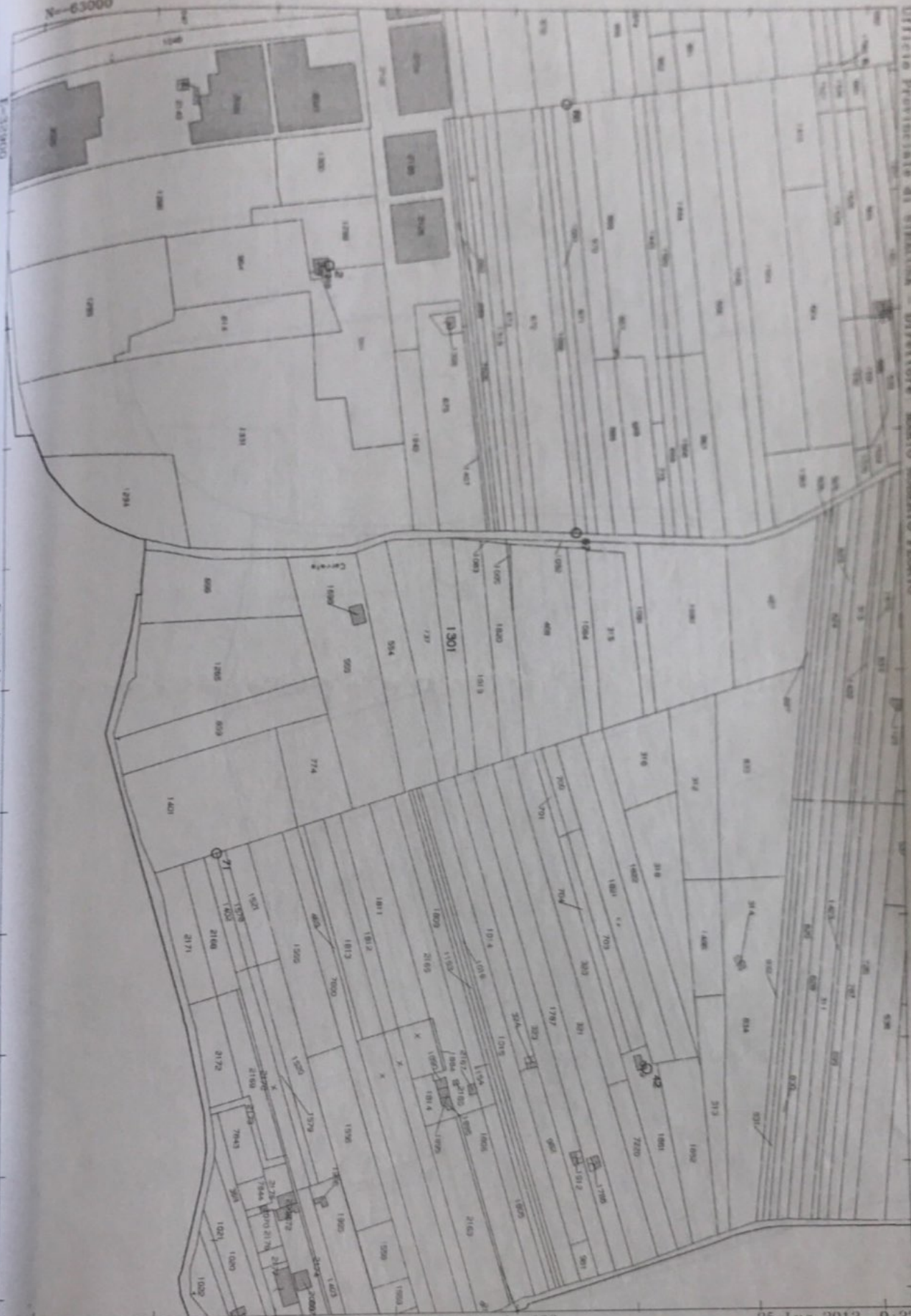

Comune: PACHINO
Foglio: 19

Scala originale: 1:4000
Dimensione cornice: 1068.000 x 756.000 metri

25-Lug-2012 9:22
Prot. n. T48579/2012

N°-63100

Ufficio Provinciale di SIRACUSA - Direttore: MARIO ROBERTO FLORIO

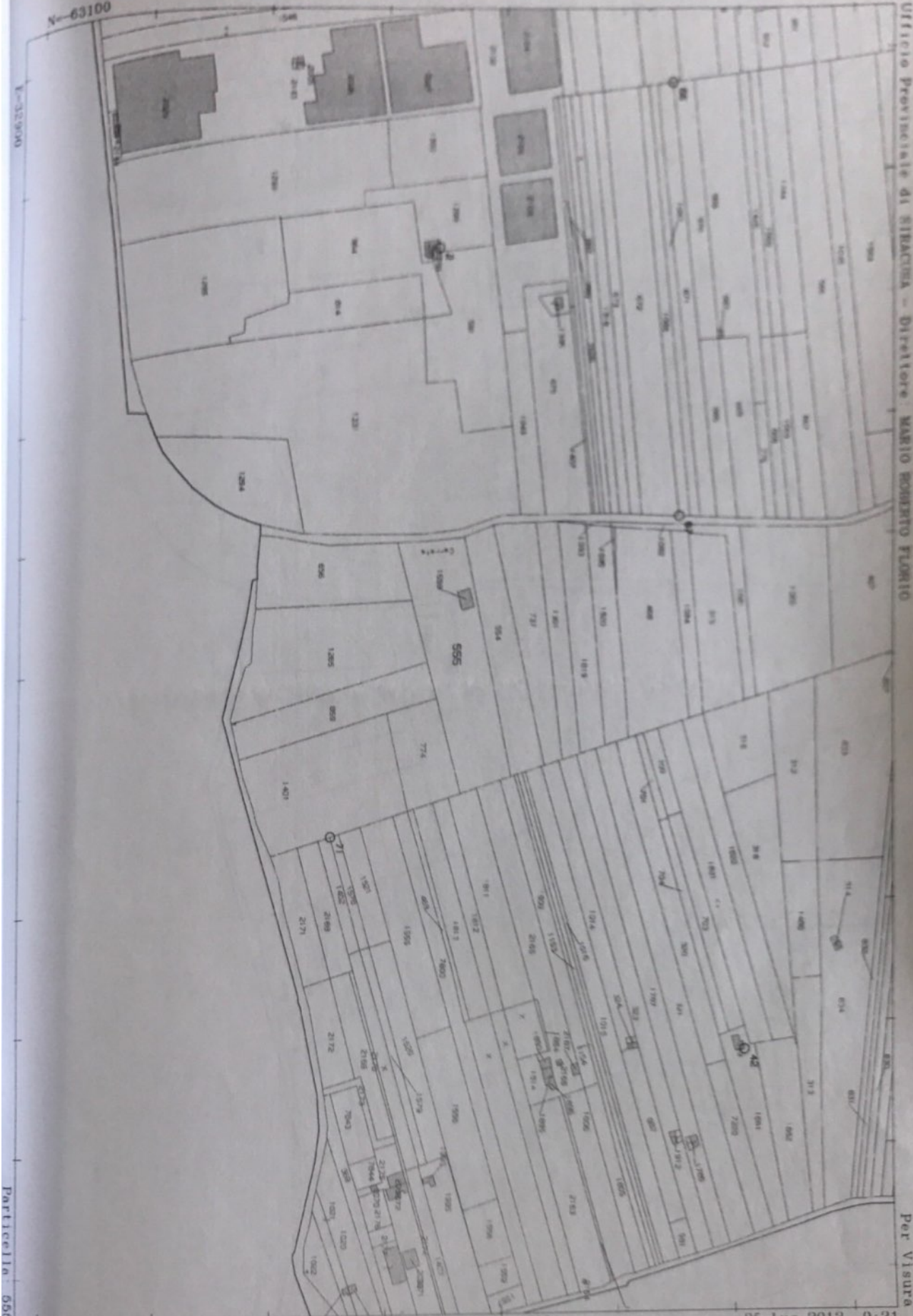

Per Visura

Particella: 555

Comune: PACHINO
Foglio: 19

Scala originale 1:4000
Dimensione cornice 1068.000 x 756.000 metri

25-Lug-2012 9:21
Prot. n. T47879/2012

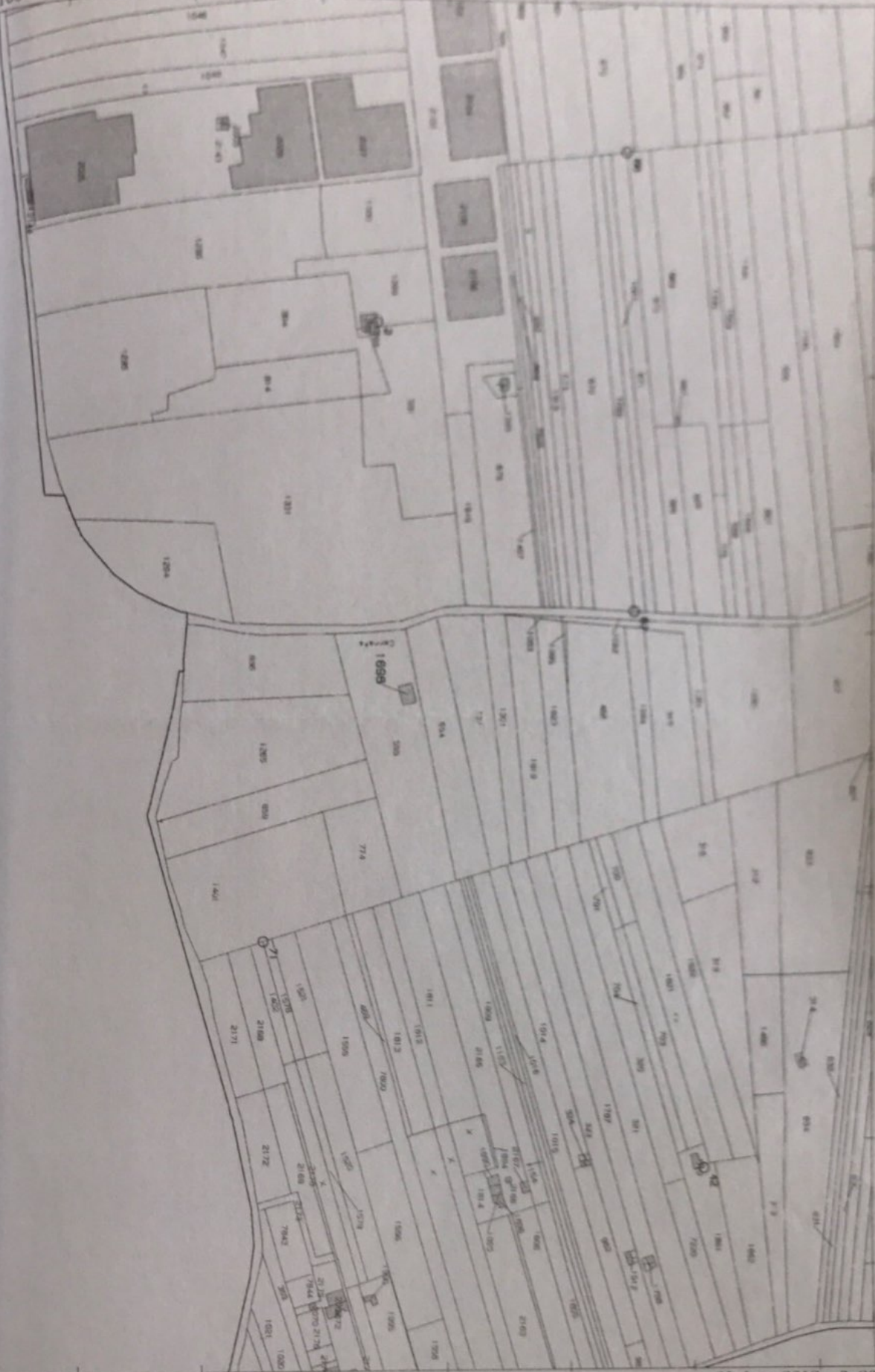

Per Visura

Comune: PACHINO

Foglio: 19

Scala originale 1:4000
Dimensione cornice 1068.000 x 756.000 metri

25-Lug-2012 9:20
Prot. n. T47309/2012

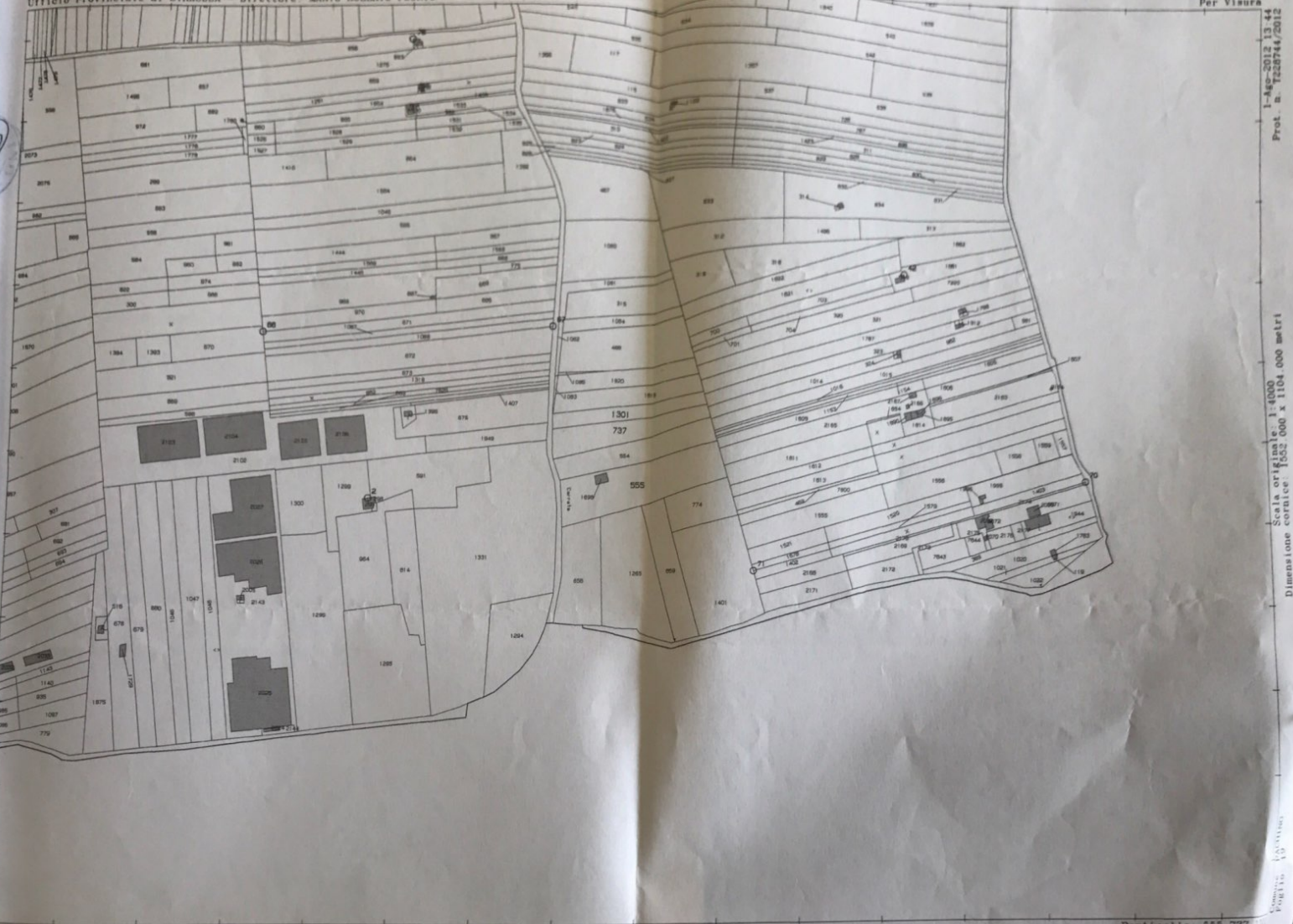

Map. 2517/13
Prot. n. 22974/2012
Scala originale 1:1000
Dimensione cartice: 152,000 x 1104,000 metri
Foglio 15/101/101
E=32700
Particelle: 555, 737