

**TRIBUNALE DI FIRENZE**

TERZA SEZIONE CIVILE – ESECUZIONI IMMOBILIARI

R.G. 18 / 2024

**Ill.ma G.E.**

§

**ALLEGATO N. 3**

Planimetria di rilievo

Documentazione fotografica

Fotografie prese nel corso dei sopralluoghi del 23.04.2024 e 28.06.2024

Via Livornese

Via Erta

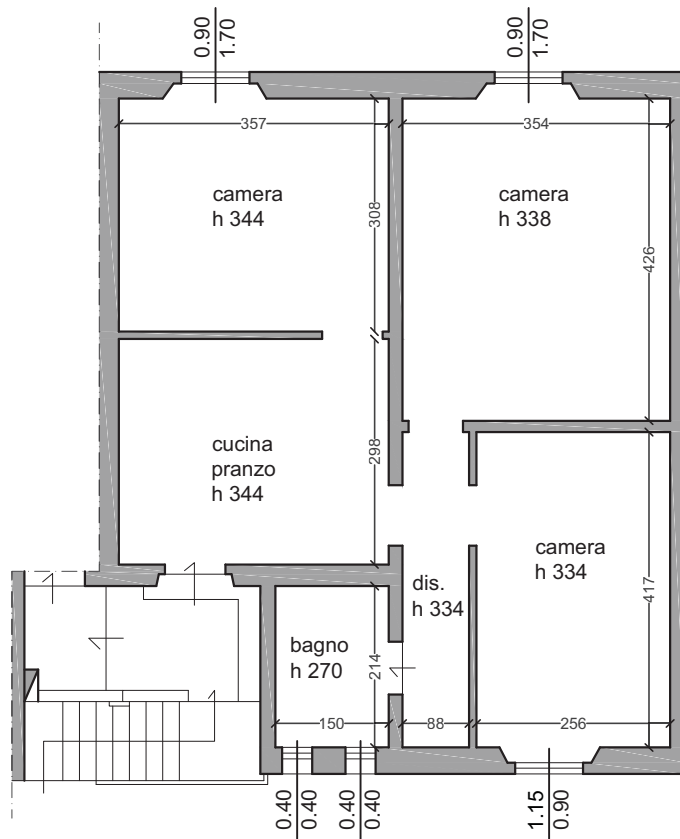

**TRIBUNALE DI FIRENZE**

TERZA SEZIONE CIVILE - ESECUZIONI IMMOBILIARI

R.G. 18 / 2024

**Ill.ma G.E.**

Oggetto: Rilevo geometrico

Scala 1:100



**Fotografia n. 1**

Vista aerea della zona – loc. Porto di Mezzo, Lastra a Signa (FI)



**Fotografia n. 2**

Vista aerea del fabbricato



**Fotografia n. 3**  
Fronte principale del fabbricato su via Livornese



**Fotografia n. 4**  
Fronte laterale del fabbricato su  
via Erta



**Fotografia n. 5**  
Fronte posteriore del fabbricato - Ingresso



**Fotografia n. 6**  
Scale di accesso a comune



**Fotografia n. 7**  
Altra vista delle scale a comune  
sul fronte posteriore

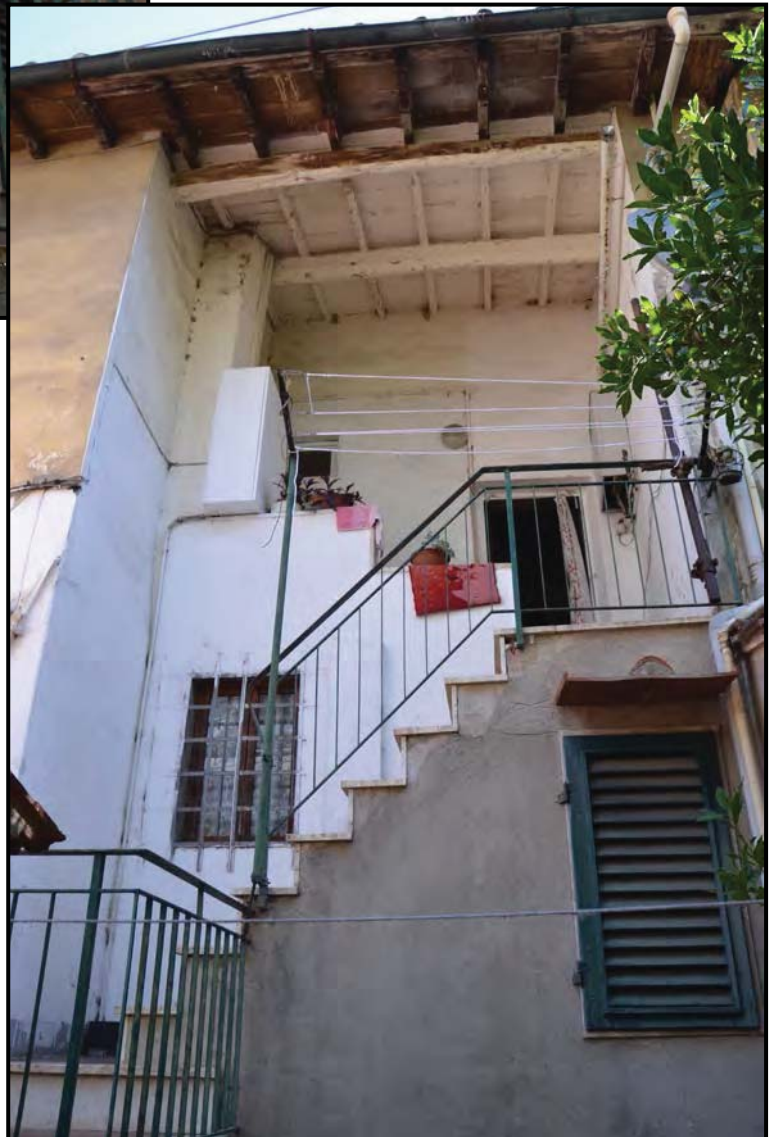

**Fotografia n. 8**  
Altra vista delle scale a comune sul  
fronte posteriore



**Fotografia n. 9**  
Particolare della foto precedente



**Fotografia n. 10**  
Altra vista delle scale a comune sul  
fronte posteriore



**Fotografia n. 11**  
Ingresso all'unità  
immobiliare  
(F. 3, p.lla 104, sub. 503)



**Fotografia n. 12**  
Cucina





**Fotografia n. 13**  
Altra vista della cucina



**Fotografia n. 14**  
Soggiorno



**Fotografia n. 15**  
Altra vista del soggiorno



**Fotografia n. 16**  
Corridoio - disimpegno



**Fotografia n. 17**  
Camera



Altra vista della camera

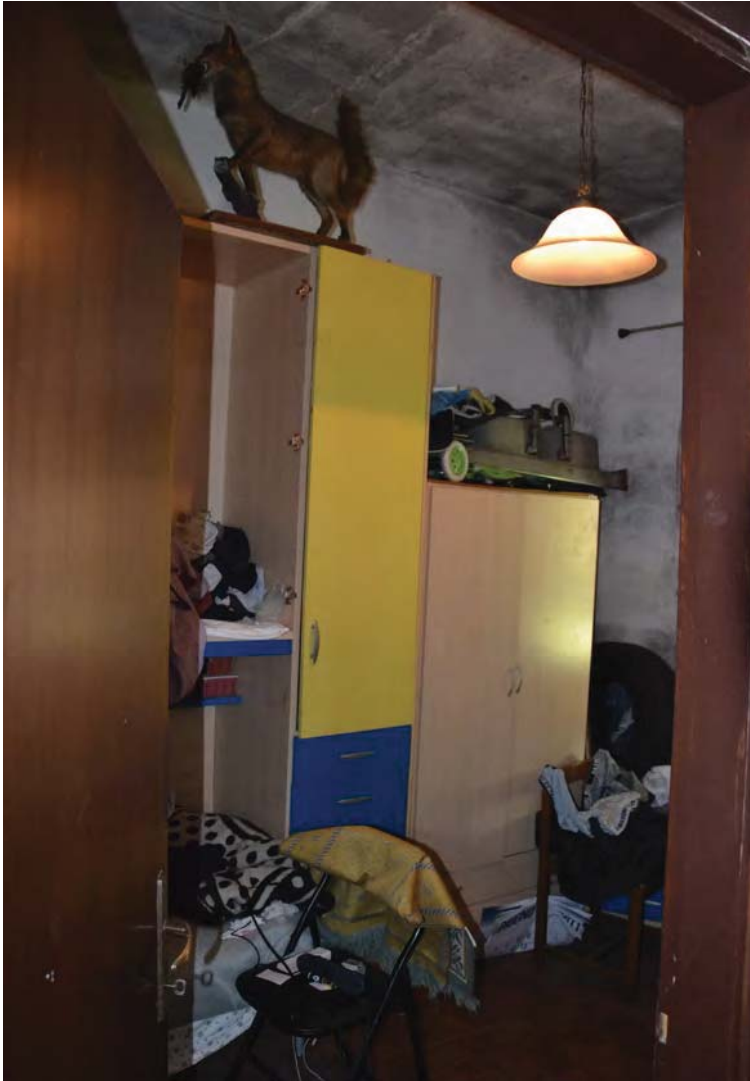

**Fotografia n. 19**  
Camera



**Fotografia n. 20**  
Altra vista della camera



**Fotografia n. 21**  
Servizio igienico