



ATTESTATO DI PRESTAZIONE ENERGETICA DEGLI EDIFICI

CODICE IDENTIFICATIVO: _____

VALIDO FINO AL: _____

12/09/2024



DATI GENERALI

Destinazione d'uso

- Residenziale
 Non residenziale

Classificazione D.P.R. 412/93: E.1

Oggetto dell'attestato

- Intero edificio
 Unità immobiliare
 Gruppo di unità immobiliari

Numero di unità immobiliari di cui è composto l'edificio: 1

- Nuova costruzione
 Passaggio di proprietà
 Locazione
 Ristrutturazione importante
 Riqualificazione energetica
 Altro: _____

Dati identificativi

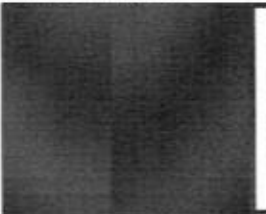

Regione: Sicilia
 Comune: Palagonia
 Indirizzo: Via Aquilea, n 27
 Piano: Terra, primo e secondo
 Interno:
 Coordinate GIS: Lat.37.323, Log.14,746

Zona climatica: C
 Anno di costruzione: ante 1976
 Superficie utile riscaldata (m²): 67
 Superficie utile raffrescata (m²): 67
 Volume lordo riscaldato (m³): 526
 Volume lordo raffrescato (m³): 526

Comune catastale			Palagonia			Sezione			Foglio			22			Particella			800		
Subaltemi	da	5	a	da	a	da	a	da	a	da	a	da	a	da	a	da	a			
Altri subaltemi																				

Servizi energetici presenti

- Climatizzazione invernale
 Ventilazione meccanica
 Illuminazione
 Climatizzazione estiva
 Prod. Acqua calda sanitaria
 Trasporto di persone o cose

PRESTAZIONE ENERGETICA GLOBALE E DEL FABBRICATO

La sezione riporta l'indice di prestazione energetica globale non rinnovabile in funzione del fabbricato e dei servizi energetici presenti, nonché la prestazione energetica del fabbricato, al netto del rendimento degli impianti presenti.

Prestazione energetica del fabbricato

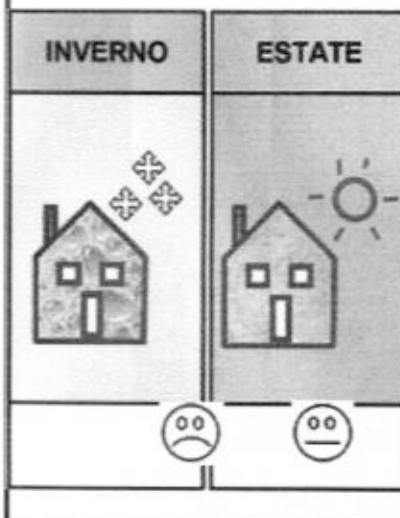

Prestazione energetica globale

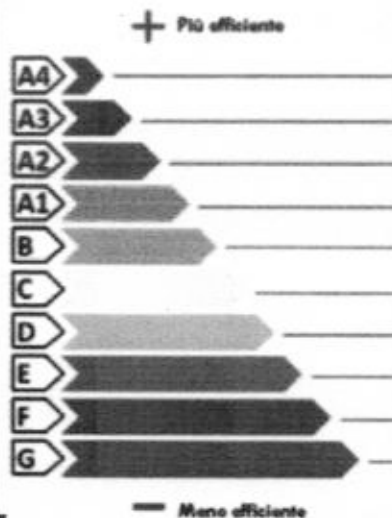

EDIFICIO A ENERGIA QUASI ZERO

CLASSE ENERGETICA F

495,0

kWh/m² anno

Riferimenti

Gli immobili simili avrebbero in media la seguente classificazione:

Se nuovi:

175,9

Se esistenti:

495,0





ATTESTATO DI PRESTAZIONE ENERGETICA DEGLI EDIFICI

CODICE IDENTIFICATIVO:

VALIDO FINO AL:

12/09/2026



PRESTAZIONE ENERGETICA DEGLI IMPIANTI E CONSUMI STIMATI

La sezione riporta l'indice di prestazione energetica rinnovabile e non rinnovabile, nonché una stima dell'energia consumata annualmente dall'immobile secondo un suo standard.

Prestazioni energetiche degli impianti e stima dei consumi di energia

FONTI ENERGETICHE UTILIZZATE		Quantità annua consumata in uso standard (u.m.)		Indici di prestazione energetica globali ed emissioni
<input checked="" type="checkbox"/>	Energia elettrica da rete	2143	kWh	Indice della prestazione energetica non rinnovabile EP _{gl,nren} kWh/m ² anno <u>495,0</u>
<input checked="" type="checkbox"/>	Gas naturale	2921	Sm ³	
<input type="checkbox"/>	GPL		Sm ³	
<input type="checkbox"/>	Carbone		kg	Indice della prestazione energetica rinnovabile EP _{gl,ren} kWh/m ² anno <u>24,5</u>
<input type="checkbox"/>	Gasolio e Olio combustibile		kg	
<input type="checkbox"/>	Biomasse solide		kg	
<input type="checkbox"/>	Biomasse liquide		kg	
<input type="checkbox"/>	Biomasse gassose		kg	
<input type="checkbox"/>	Solare fotovoltaico		kWh	
<input type="checkbox"/>	Solare termico		kWh	Emissioni di CO ₂ kg/m ² anno <u>35,8</u>
<input type="checkbox"/>	Eolico			
<input type="checkbox"/>	Teleriscaldamento		kWh	
<input type="checkbox"/>	Teleraffrescamento			
<input type="checkbox"/>	Altro (specificare)			

RACCOMANDAZIONI

La sezione riporta gli interventi raccomandati e la stima dei risultati conseguibili, con il singolo intervento o con la realizzazione dell'insieme di essi, esprimendo una valutazione di massima del potenziale di miglioramento dell'edificio o immobile oggetto dell'attestato di prestazione energetica.

RIQUALIFICAZIONE ENERGETICA E RISTRUTTURAZIONE IMPORTANTE

INTERVENTI RACCOMANDATI E RISULTATI CONSEGUIBILI

Codice	TIPO DI INTERVENTO RACCOMANDATO	Comporta una Ristrutturazione importante	Tempo di ritorno dell'investimento anni	Classe Energetica raggiungibile con l'intervento (EP _{gl,ren} kWh/m ² anno)	CLASSE ENERGETICA raggiungibile se si realizzano tutti gli interventi raccomandati
R _{EN1}		Si / No	0,0	F - EP _{gl,nren} = 495	F 495,0 kWh/m ² anno
R _{EN2}			0,6	F - EP _{gl,nren} = 496,8	
R _{EN3}			0,0	F - EP _{gl,nren} = 495	
R _{EN4}					
R _{EN5}					
R _{EN6}					





ATTESTATO DI PRESTAZIONE ENERGETICA DEGLI EDIFICI

CODICE IDENTIFICATIVO:

VALIDO FINO AL:

12/09/2026



ALTRI DATI ENERGETICI GENERALI

Energia esportata	0,0	kWh/anno	Vettore energetico:	Radiazione solare
-------------------	-----	----------	---------------------	-------------------

ALTRI DATI DI DETTAGLIO DEL FABBRICATO

V - Volume riscaldato	526	m ³
S - Superficie disperdente	810	m ²
Rapporto S/V	1,54	
EP _{H,nd}	317,4	kWh/m ² anno
A _{sol,est} /A _{sup,est}	0,049	-
Y _{IE}		W/m ² K

DATI DI DETTAGLIO DEGLI IMPIANTI

Servizio energetico	Tipo di impianto	Anno di installazione	Codice catasto regionale impianti termici	Vettore energetico utilizzato	Potenza nominale kW	Efficienza media stagionale		EP _{max}	EP _{min}
Climatizzazione invernale	Simulato			Gas naturale		0,73	η _H	0,0	432,6
	-	-	-	-	-				
Climatizzazione estiva				En. Elettrica		0,56	η _C	14,2	19,8
	-	-	-	-	-				
Prod. Acqua calda sanitaria				En. Elettrica		0,30	η _W	10,3	42,5
Impianti combinati							η _{HW}		
Produzione da fonti rinnovabili	1. Fotovoltaico			Rad. Solare			η _{FV}	0,0	0,0
	2. Solare termico			Rad. Solare			η _{ST}	0,0	0,0
Ventilazione meccanica	-	-	-	-	-	-	-	-	-
Illuminazione	-	-	-	-	-	-	-	-	-
Trasporto di persone o cose	-	-	-	-	-	-	-	-	-
	-	-	-	-	-	-	-	-	-





ATTESTATO DI PRESTAZIONE ENERGETICA DEGLI EDIFICI

CODICE IDENTIFICATIVO:

VALIDO FINO AL:

12/09/2016



INFORMAZIONI SUL MIGLIORAMENTO DELLA PRESTAZIONE ENERGETICA

La sezione riporta informazioni sulle opportunità, anche in termini di strumenti di sostegno nazionali o locali, legate all'esecuzione di diagnosi energetiche e interventi di riqualificazione energetica, comprese le ristrutturazioni importanti.

GLI INTERVENTI MIGLIORATIVI NELLA SEZIONE RACCOMANDAZIONI POSSONO BENEFICIARE DELLE LEGGE DI STABILITA' DEL 2016, CHE PROROGA AL 31-12-2016 LE ALIQUOTE PER LA DETRAZIONE IRPEF PER GLI INTERVENTI DI RISTRUTTURAZIONE E RICUALIFICAZIONE DEGLI IMMOBILI.

SOGGETTO CERTIFICATORE

<input type="checkbox"/> Ente/Organismo pubblico	<input checked="" type="checkbox"/> Tecnico abilitato	<input type="checkbox"/> Organismo/Società
Nome e Cognome / Denominazione	Architetto Vincenzo Pirracchio	
Indirizzo	Via Laguna, 66 Palagonia (CT)	
E-mail	vincenzo.pirracchio@archiworldpec.it	
Telefono	3383575569	
Titolo	Architetto	
Ordine/iscrizione	Ordine degli Architetti della Provincia di Catania	
Dichiarazione di indipendenza	Il sottoscritto certificatore, consapevole delle responsabilità assunte ai sensi degli artt. 359 e 461 del Codice Penale ed ai sensi dell'art.3 del DPR 16 aprile 2013, n.75, al fine di poter svolgere con indipendenza e imparzialità di giudizio l'attività di Soggetto Certificatore per il sistema edificio/impianto DICHIARA l'assenza di conflitto di interessi, tra l'altro espressa attraverso il non coinvolgimento diretto o indiretto con i produttori dei materiali e dei componenti in esso incorporati, nonché rispetto ai vantaggi che possano derivarne al richiedente, e di non essere né coniuge, né parente fino al quarto grado del proprietario, ai sensi del comma b), art. 3 del DPR 16 aprile 2013, n.75.	
Informazioni aggiuntive	Iscritto all'elenco dei certificatori della Regione Siciliana al n° 378	

SOPRALLUOGHI E DATI DI INGRESSO

E' stato eseguito almeno un sopralluogo/rilievo sull'edificio obbligatorio per la redazione del presente APE?	<input checked="" type="checkbox"/> Si	<input type="checkbox"/> No
---	--	-----------------------------

SOFTWARE UTILIZZATO

DOCET, elaborato da ITC-CNR ed ENEA, utilizza un metodo semplificato secondo il DM 26 giugno 2015 (Linee guida nazionali per l'attestazione della prestazione energetica degli edifici Allegato 1 par. 4.2.2 e 4.3) nel rispetto dei limiti di scostamento ivi previsti.	<input checked="" type="checkbox"/> Si	<input type="checkbox"/> No
Al fini della redazione del presente attestato è stato utilizzato un software che impieghi un metodo di calcolo semplificato?	<input checked="" type="checkbox"/> Si	<input type="checkbox"/> No

Il presente attestato è reso, dal sottoscritto, in forma di dichiarazione sostitutiva di atto notorio ai sensi dell'articolo 47 del D.P.R. 445/2000 e dell'articolo 15, comma 1 del D.Lgs 192/2005 così come modificato dall'articolo 12 del D.L 63/2013.

Data emissione 12/09/2016

Firma e timbro del tecnico o firma digitale

